

КАРТА-ПЛАН ТЕРРИТОРИИ

Пояснительная записка

1. Сведения о территории выполнения комплексных кадастровых работ: 34:34:020055

(наименование субъекта Российской Федерации, муниципального образования, населенного пункта, уникальные учетные номера кадастровых кварталов, иные сведения, позволяющие определить местоположение территории, на которой выполняются комплексные кадастровые работы, например, наименование садоводческого или огороднического некоммерческого товарищества, гаражного кооператива, элемента планировочной структуры)

2. Основания выполнения комплексных кадастровых работ: Наименование, дата и номер документа, на основании которого выполняются комплексные кадастровые работы: "04" мая 2022 г. , № 0129300014922000060, Муниципальный контракт

3. Дата подготовки карты-плана территории: "29" августа 2023 г.

4. Сведения о заказчике(ах) комплексных кадастровых работ:

В отношении юридического лица, органа местного самоуправления муниципального района, муниципального округа или городского округа либо уполномоченного исполнительного органа государственной власти субъекта Российской Федерации:

полное или сокращенное (в случае, если имеется) наименование: Департамент муниципального имущества администрации Волгограда
основной государственный регистрационный номер: 1023403446362
идентификационный номер налогоплательщика: 3444074200

В отношении физического лица или представителя физических или юридических лиц:

фамилия, имя, отчество (последнее - при наличии): -
страховой номер индивидуального лицевого счета в системе обязательного пенсионного страхования Российской Федерации (СНИЛС): -

Наименование и реквизиты документа, подтверждающие полномочия представителя заказчика(ов) комплексных кадастровых работ: -

Адрес электронной почты (для направления уведомления о результатах внесения сведений в Единый государственный реестр недвижимости): -

5. Сведения об исполнителе комплексных кадастровых работ:

Полное или сокращенное (в случае, если имеется) наименование и адрес юридического лица, с которым заключен государственный или муниципальный контракт либо договор подряда на выполнение комплексных кадастровых работ: ООО"КТ", Воронежская область, город Воронеж, Ленинский пр-т, д. 15, оф. 115 а

Фамилия, имя, отчество кадастрового инженера (последнее - при наличии): Жаренков Максим Николаевич и основной государственный регистрационный номер кадастрового инженера индивидуального предпринимателя (ОГРНИП): -

Страховой номер индивидуального лицевого счета в системе обязательного пенсионного страхования Российской Федерации (СНИЛС) кадастрового инженера: 117-668-658 99

Уникальный реестровый номер кадастрового инженера в реестре саморегулируемой организации кадастровых инженеров и дата внесения сведений о физическом лице в такой реестр: НП002882, 2020-03-27

Полное или (в случае, если имеется) сокращенное наименование саморегулируемой организации кадастровых инженеров, членом которой является кадастровый инженер: Саморегулируемая организация Ассоциация «Некоммерческое партнерство «Кадастровые инженеры юга»

Контактный телефон: +79515429299

Почтовый адрес и адрес электронной почты, по которым осуществляется связь с кадастровым инженером: 394029, г.Воронеж, Ленеский проспект,д.15,оф.115а tech3223@bk.ru

6. Перечень документов, использованных при подготовке карты-плана территории

№ п/п	Реквизиты документа				
	Вид	Дата	Номер	Наименование	Иные сведения
1	2	3	4	5	6
1	Кадастровый план территории	06.05.2022	КУВИ-001/2022-68760040	Кадастровый план территории кадастрового квартала 34:34:020055	-

7. Пояснения к карте-плану территории

-

Сведения о пунктах геодезической сети и средствах измерений

1. Сведения о пунктах геодезической сети:

№ п/п	Вид геодезической сети	Название пункта геодезической сети и тип знака	Система координат пункта геодезической сети	Координаты пункта, м		Дата обследования "01" июня 2022 г.		
						Сведения о состоянии		
				Х	У	наружного знака пункта	центра пункта	марки центра пункта
1	2	3	4	5	6	7	8	9
1	-	Кольцо Пир. 4 класс	МСК-34	478867.05	1387706.26	Утрачен	Сохранился	Сохранился
2	-	Конный Пир. 2 класс	МСК-34	501439.68	1395094.61	Утрачен	Сохранился	Сохранился
3	-	Ивановка Пир. 3 класс	МСК-34	456148.13	1401735.34	Утрачен	Сохранился	Сохранился
4	-	Колхозный Стан Сигн. 3 класс	МСК-34	458493.46	1416328.38	Сохранился	Сохранился	Сохранился

2. Сведения об использованных средствах измерений

№ п/п	Наименование и обозначение типа средства измерений - прибора (инструмента, аппаратуры)	Заводской или серийный номер средства измерений	Реквизиты свидетельства о поверке прибора (инструмента, аппаратуры) и (или) срок действия поверки
1	2	3	4
1	GNSS-приемник спутниковый геодезический двухчастотный Trimble R8 III	ой (серийный) номер прибора отс	С-ВИОМ/11-11-2021/107876307 от 11.11.2021г. 10.11.2022г.
2	Аппаратура спутниковая геодезическая двухчастотная космических навигационных систем ГЛОНАСС/PS Trimble Geo Explorer 6000	ой (серийный) номер прибора отс	С-ВИОМ/11-11-2021/107876308 от 11.11.2021г. 10.11.2022г.

Сведения об уточняемых земельных участках

1. Сведения о характерных точках границы уточняемого земельного участка с кадастровым номером 34:34:020055:44 :

Система координат МСК-34

Зона № 1

Обозначение характерных точек границ	Координаты, м				Метод определения координат	Формулы, примененные для расчета средней квадратической погрешности определения координат характерных точек границ (Mt), с подставленными в такие формулы значениями и итоговые (вычисленные) значения Mt, м	Описание закрепления точки
	содержатся в Едином государственном реестре недвижимости		определены в результате выполнения комплексных кадастровых работ				
	X	Y	X	Y			
1	2	3	4	5	6	7	8
н1У	-	-	490319.02	1408758.67	Метод спутниковых геодезических измерений (определений)	0.10	-
н2У	-	-	490304.10	1408770.38	Метод спутниковых геодезических измерений (определений)	0.10	-
н3У	-	-	490284.53	1408746.18	Метод спутниковых геодезических измерений (определений)	0.10	-
н4У	-	-	490294.64	1408738.32	Метод спутниковых геодезических измерений (определений)	0.10	-
н5У	-	-	490299.39	1408734.63	Метод спутниковых геодезических измерений (определений)	0.10	-
н6У	-	-	490300.56	1408733.71	Метод спутниковых геодезических измерений (определений)	0.10	-

1. Сведения о характерных точках границы уточняемого земельного участка с кадастровым номером 34:34:020055:44 :							
Система координат МСК-34						Зона № 1	
Обозначение характерных точек границ	Координаты, м				Метод определения координат	Формулы, примененные для расчета средней квадратической погрешности определения координат характерных точек границ (Mt), с подставленными в такие формулы значениями и итоговые (вычисленные) значения Mt, м	Описание закрепления точки
	содержатся в Едином государственном реестре недвижимости		определены в результате выполнения комплексных кадастровых работ				
	X	Y	X	Y			
1	2	3	4	5	6	7	8
н1У	-	-	490319.02	1408758.67	Метод спутниковых геодезических измерений (определений)	0.10	-
2. Сведения о частях границ уточняемого земельного участка с кадастровым номером 34:34:020055:44 :							
Обозначение части границ		Горизонтальное проложение (S), м	Описание прохождения части границ	Сведения о согласовании местоположения границ (согласовано/спорное)			
от т.	до т.						
1	2	3	4	5			
н1У	н2У	18.97	-	-			
н2У	н3У	31.12	-	-			
н3У	н4У	12.81	-	-			
н4У	н5У	6.01	-	-			
н5У	н6У	1.49	-	-			
н6У	н1У	31.04	-	-			
3. Сведения о характеристиках уточняемого земельного участка с кадастровым номером 34:34:020055:44 :							
№ п/п	Наименование характеристики земельного участка		Значение характеристики				
1	2		3				
1.	Адрес земельного участка		Российская Федерация, Волгоградская область, город Волгоград, улица Краснокамская, дом 49				
1.1.	Сведения о местоположении земельного участка (при отсутствии адреса) в структурированном в соответствии с федеральной информационной адресной системой виде		-				
1.2.	Дополнительные сведения о местоположении земельного участка		-				
2.	Площадь земельного участка ± величина погрешности определения (вычисления) площади (P ± ΔP), м2		610 ± 9				
3.	Формула, примененная для вычисления предельной погрешности определения площади земельного участка, с подставленными значениями и итоговые (вычисленные) значения (ΔP), м2		$\Delta P = 3.5 * Mt * \sqrt{P} = 3.5 * 0.1 * \sqrt{610} = 9$				
4.	Площадь земельного участка согласно сведениям Единого государственного реестра недвижимости (Pкад), м2		600				
5.	Оценка расхождения P и Pкад (P - Pкад), м2		10				

3. Сведения о характеристиках уточняемого земельного участка с кадастровым номером 34:34:020055:44 :

№ п/п	Наименование характеристики земельного участка	Значение характеристики
1	2	3
6.	Предельные минимальный и максимальный размеры земельного участка (Р _{мин} и Р _{макс}), м ²	- -
7.	Вид (виды) разрешенного использования	индивидуальное жилищное строительство
7.1.	Дополнительные сведения об использовании земельного участка	-
8.	Кадастровый или иной государственный учетный номер (инвентарный) здания, сооружения, объекта незавершенного строительства, расположенного на земельном участке	34:34:020055:154
9.	Сведения о земельных участках (землях общего пользования, территории общего пользования), посредством которых обеспечивается доступ	(1) Земли общего пользования
10.	Иные сведения	-

4. Пояснения к сведениям об уточняемом земельном участке с кадастровым номером 34:34:020055:44 :

1. -

Сведения об уточняемых земельных участках

1. Сведения о характерных точках границы уточняемого земельного участка с кадастровым номером 34:34:020055:50 :

Система координат МСК-34

Зона № 1

Обозначение характерных точек границ	Координаты, м				Метод определения координат	Формулы, примененные для расчета средней квадратической погрешности определения координат характерных точек границ (Mt), с подставленными в такие формулы значениями и итоговые (вычисленные) значения Mt, м	Описание закрепления точки
	содержатся в Едином государственном реестре недвижимости		определены в результате выполнения комплексных кадастровых работ				
	X	Y	X	Y			
1	2	3	4	5	6	7	8
н7У	-	-	490350.18	1408695.55	Метод спутниковых геодезических измерений (определений)	0.10	-
н8У	-	-	490355.20	1408705.90	Метод спутниковых геодезических измерений (определений)	0.10	-
н9У	-	-	490367.13	1408722.86	Метод спутниковых геодезических измерений (определений)	0.10	-
н10У	-	-	490350.53	1408735.38	Метод спутниковых геодезических измерений (определений)	0.10	-
21	-	-	490331.32	1408709.96	Метод спутниковых геодезических измерений (определений)	0.10	-
н11У	-	-	490336.70	1408705.69	Метод спутниковых геодезических измерений (определений)	0.10	-

1. Сведения о характерных точках границы уточняемого земельного участка с кадастровым номером 34:34:020055:50 :							
Система координат МСК-34						Зона № 1	
Обозначение характерных точек границ	Координаты, м				Метод определения координат	Формулы, примененные для расчета средней квадратической погрешности определения координат характерных точек границ (Mt), с подставленными в такие формулы значениями и итоговые (вычисленные) значения Mt, м	Описание закрепления точки
	содержатся в Едином государственном реестре недвижимости		определены в результате выполнения комплексных кадастровых работ				
	X	Y	X	Y			
1	2	3	4	5	6	7	8
н7У	-	-	490350.18	1408695.55	Метод спутниковых геодезических измерений (определений)	0.10	-
2. Сведения о частях границ уточняемого земельного участка с кадастровым номером 34:34:020055:50 :							
Обозначение части границ		Горизонтальное проложение (S), м	Описание прохождения части границ	Сведения о согласовании местоположения границ (согласовано/спорное)			
от т.	до т.						
1	2	3	4	5			
н7У	н8У	11.50	-	-			
н8У	н9У	20.74	-	-			
н9У	н10У	20.79	-	-			
н10У	21	31.86	-	-			
21	н11У	6.87	-	-			
н11У	н7У	16.87	-	-			
3. Сведения о характеристиках уточняемого земельного участка с кадастровым номером 34:34:020055:50 :							
№ п/п	Наименование характеристики земельного участка		Значение характеристики				
1	2		3				
1.	Адрес земельного участка		Российская Федерация, Волгоградская область, город Волгоград, улица Краснокамская, дом 55				
1.1.	Сведения о местоположении земельного участка (при отсутствии адреса) в структурированном в соответствии с федеральной информационной адресной системой виде		-				
1.2.	Дополнительные сведения о местоположении земельного участка		-				
2.	Площадь земельного участка ± величина погрешности определения (вычисления) площади (P ± ΔP), м2		693 ± 9				
3.	Формула, примененная для вычисления предельной погрешности определения площади земельного участка, с подставленными значениями и итоговые (вычисленные) значения (ΔP), м2		$\Delta P = 3.5 * Mt * \sqrt{P} = 3.5 * 0.1 * \sqrt{693} = 9$				
4.	Площадь земельного участка согласно сведениям Единого государственного реестра недвижимости (Pкад), м2		686				
5.	Оценка расхождения P и Pкад (P - Pкад), м2		7				

3. Сведения о характеристиках уточняемого земельного участка с кадастровым номером 34:34:020055:50 :

№ п/п	Наименование характеристики земельного участка	Значение характеристики
1	2	3
6.	Предельные минимальный и максимальный размеры земельного участка (Рмин и Рмакс), м2	- -
7.	Вид (виды) разрешенного использования	индивидуальное жилищное строительство
7.1.	Дополнительные сведения об использовании земельного участка	-
8.	Кадастровый или иной государственный учетный номер (инвентарный) здания, сооружения, объекта незавершенного строительства, расположенного на земельном участке	34:34:020055:160
9.	Сведения о земельных участках (землях общего пользования, территории общего пользования), посредством которых обеспечивается доступ	(1) Земли общего пользования
10.	Иные сведения	-

4. Пояснения к сведениям об уточняемом земельном участке с кадастровым номером 34:34:020055:50 :

1.	-
----	---

Сведения об уточняемых земельных участках

1. Сведения о характерных точках границы уточняемого земельного участка с кадастровым номером 34:34:020055:52 :

Система координат МСК-34

Зона № 1

Обозначение характерных точек границ	Координаты, м				Метод определения координат	Формулы, примененные для расчета средней квадратической погрешности определения координат характерных точек границ (Mt), с подставленными в такие формулы значениями и итоговые (вычисленные) значения Mt, м	Описание закрепления точки
	содержатся в Едином государственном реестре недвижимости		определены в результате выполнения комплексных кадастровых работ				
	X	Y	X	Y			
1	2	3	4	5	6	7	8
н12У	-	-	490381.88	1408711.55	Метод спутниковых геодезических измерений (определений)	0.10	-
н9У	-	-	490367.13	1408722.86	Метод спутниковых геодезических измерений (определений)	0.10	-
н8У	-	-	490355.20	1408705.90	Метод спутниковых геодезических измерений (определений)	0.10	-
н7У	-	-	490350.18	1408695.55	Метод спутниковых геодезических измерений (определений)	0.10	-
29	-	-	490360.90	1408688.03	Метод спутниковых геодезических измерений (определений)	0.10	-
н13У	-	-	490364.46	1408685.66	Метод спутниковых геодезических измерений (определений)	0.10	-

1. Сведения о характерных точках границы уточняемого земельного участка с кадастровым номером 34:34:020055:52 :							
Система координат МСК-34						Зона № 1	
Обозначение характерных точек границ	Координаты, м				Метод определения координат	Формулы, примененные для расчета средней квадратической погрешности определения координат характерных точек границ (Mt), с подставленными в такие формулы значениями и итоговые (вычисленные) значения Mt, м	Описание закрепления точки
	содержатся в Едином государственном реестре недвижимости		определены в результате выполнения комплексных кадастровых работ				
	X	Y	X	Y			
1	2	3	4	5	6	7	8
н12У	-	-	490381.88	1408711.55	Метод спутниковых геодезических измерений (определений)	0.10	-
2. Сведения о частях границ уточняемого земельного участка с кадастровым номером 34:34:020055:52 :							
Обозначение части границ		Горизонтальное проложение (S), м	Описание прохождения части границ	Сведения о согласовании местоположения границ (согласовано/спорное)			
от т.	до т.						
1	2	3	4	5			
н12У	н9У	18.59	-	-			
н9У	н8У	20.74	-	-			
н8У	н7У	11.50	-	-			
н7У	29	13.09	-	-			
29	н13У	4.28	-	-			
н13У	н12У	31.20	-	-			
3. Сведения о характеристиках уточняемого земельного участка с кадастровым номером 34:34:020055:52 :							
№ п/п	Наименование характеристики земельного участка		Значение характеристики				
1	2		3				
1.	Адрес земельного участка		Российская Федерация, Волгоградская область, город Волгоград, улица Краснокамская, дом 57				
1.1.	Сведения о местоположении земельного участка (при отсутствии адреса) в структурированном в соответствии с федеральной информационной адресной системой виде		-				
1.2.	Дополнительные сведения о местоположении земельного участка		-				
2.	Площадь земельного участка ± величина погрешности определения (вычисления) площади (P ± ΔP), м2		588 ± 8				
3.	Формула, примененная для вычисления предельной погрешности определения площади земельного участка, с подставленными значениями и итоговые (вычисленные) значения (ΔP), м2		$\Delta P = 3.5 * Mt * \sqrt{P} = 3.5 * 0.1 * \sqrt{588} = 8$				
4.	Площадь земельного участка согласно сведениям Единого государственного реестра недвижимости (Pкад), м2		570				
5.	Оценка расхождения P и Pкад (P - Pкад), м2		18				

3. Сведения о характеристиках уточняемого земельного участка с кадастровым номером 34:34:020055:52 :

№ п/п	Наименование характеристики земельного участка	Значение характеристики
1	2	3
6.	Предельные минимальный и максимальный размеры земельного участка (Р _{мин} и Р _{макс}), м ²	- -
7.	Вид (виды) разрешенного использования	индивидуальное жилищное строительство
7.1.	Дополнительные сведения об использовании земельного участка	-
8.	Кадастровый или иной государственный учетный номер (инвентарный) здания, сооружения, объекта незавершенного строительства, расположенного на земельном участке	34:34:020055:163
9.	Сведения о земельных участках (землях общего пользования, территории общего пользования), посредством которых обеспечивается доступ	(1) Земли общего пользования
10.	Иные сведения	-

4. Пояснения к сведениям об уточняемом земельном участке с кадастровым номером 34:34:020055:52 :

1. -

Сведения об уточняемых земельных участках

1. Сведения о характерных точках границы уточняемого земельного участка с кадастровым номером 34:34:020055:57 :

Система координат МСК-34

Зона № 1

Обозначение характерных точек границ	Координаты, м				Метод определения координат	Формулы, примененные для расчета средней квадратической погрешности определения координат характерных точек границ (Mt), с подставленными в такие формулы значениями и итоговые (вычисленные) значения Mt, м	Описание закрепления точки
	содержатся в Едином государственном реестре недвижимости		определены в результате выполнения комплексных кадастровых работ				
	X	Y	X	Y			
1	2	3	4	5	6	7	8
н14У	-	-	490409.62	1408651.02	Метод спутниковых геодезических измерений (определений)	0.10	-
н15У	-	-	490410.27	1408650.58	Метод спутниковых геодезических измерений (определений)	0.10	-
н16У	-	-	490413.06	1408654.87	Метод спутниковых геодезических измерений (определений)	0.10	-
н17У	-	-	490429.57	1408676.83	Метод спутниковых геодезических измерений (определений)	0.10	-
н18У	-	-	490412.35	1408688.33	Метод спутниковых геодезических измерений (определений)	0.10	-
40	-	-	490394.00	1408663.32	Метод спутниковых геодезических измерений (определений)	0.10	-

1. Сведения о характерных точках границы уточняемого земельного участка с кадастровым номером 34:34:020055:57 :							
Система координат МСК-34						Зона № 1	
Обозначение характерных точек границ	Координаты, м				Метод определения координат	Формулы, примененные для расчета средней квадратической погрешности определения координат характерных точек границ (Mt), с подставленными в такие формулы значениями и итоговые (вычисленные) значения Mt, м	Описание закрепления точки
	содержатся в Едином государственном реестре недвижимости		определены в результате выполнения комплексных кадастровых работ				
	X	Y	X	Y			
1	2	3	4	5	6	7	8
н14У	-	-	490409.62	1408651.02	Метод спутниковых геодезических измерений (определений)	0.10	-
2. Сведения о частях границ уточняемого земельного участка с кадастровым номером 34:34:020055:57 :							
Обозначение части границ		Горизонтальное проложение (S), м	Описание прохождения части границ	Сведения о согласовании местоположения границ (согласовано/спорное)			
от т.	до т.						
1	2	3	4	5			
н14У	н15У	0.78	-	-			
н15У	н16У	5.12	-	-			
н16У	н17У	27.47	-	-			
н17У	н18У	20.71	-	-			
н18У	40	31.02	-	-			
40	н14У	19.88	-	-			
3. Сведения о характеристиках уточняемого земельного участка с кадастровым номером 34:34:020055:57 :							
№ п/п	Наименование характеристики земельного участка		Значение характеристики				
1	2		3				
1.	Адрес земельного участка		Российская Федерация, Волгоградская область, город Волгоград, улица Краснокамская, дом 63				
1.1.	Сведения о местоположении земельного участка (при отсутствии адреса) в структурированном в соответствии с федеральной информационной адресной системой виде		-				
1.2.	Дополнительные сведения о местоположении земельного участка		-				
2.	Площадь земельного участка ± величина погрешности определения (вычисления) площади (P ± ΔP), м2		653 ± 9				
3.	Формула, примененная для вычисления предельной погрешности определения площади земельного участка, с подставленными значениями и итоговые (вычисленные) значения (ΔP), м2		$\Delta P = 3.5 * Mt * \sqrt{P} = 3.5 * 0.1 * \sqrt{653} = 9$				
4.	Площадь земельного участка согласно сведениям Единого государственного реестра недвижимости (Pкад), м2		610				
5.	Оценка расхождения P и Pкад (P - Pкад), м2		43				

3. Сведения о характеристиках уточняемого земельного участка с кадастровым номером 34:34:020055:57 :

№ п/п	Наименование характеристики земельного участка	Значение характеристики
1	2	3
6.	Предельные минимальный и максимальный размеры земельного участка (Рмин и Рмакс), м2	- -
7.	Вид (виды) разрешенного использования	индивидуальное жилищное строительство
7.1.	Дополнительные сведения об использовании земельного участка	-
8.	Кадастровый или иной государственный учетный номер (инвентарный) здания, сооружения, объекта незавершенного строительства, расположенного на земельном участке	34:34:020055:173
9.	Сведения о земельных участках (землях общего пользования, территории общего пользования), посредством которых обеспечивается доступ	(1) Земли общего пользования
10.	Иные сведения	-

4. Пояснения к сведениям об уточняемом земельном участке с кадастровым номером 34:34:020055:57 :

1. -

Сведения об уточняемых земельных участках

1. Сведения о характерных точках границы уточняемого земельного участка с кадастровым номером 34:34:020055:49 :

Система координат МСК-34

Зона № 1

Обозначение характерных точек границ	Координаты, м				Метод определения координат	Формулы, примененные для расчета средней квадратической погрешности определения координат характерных точек границ (Mt), с подставленными в такие формулы значениями и итоговые (вычисленные) значения Mt, м	Описание закрепления точки
	содержатся в Едином государственном реестре недвижимости		определены в результате выполнения комплексных кадастровых работ				
	X	Y	X	Y			
1	2	3	4	5	6	7	8
н19У	-	-	490357.83	1408748.53	Метод спутниковых геодезических измерений (определений)	0.10	-
н20У	-	-	490363.62	1408755.84	Метод спутниковых геодезических измерений (определений)	0.10	-
89	-	-	490376.00	1408771.89	Метод спутниковых геодезических измерений (определений)	0.10	-
84	-	-	490360.29	1408784.76	Метод спутниковых геодезических измерений (определений)	0.10	-
81	-	-	490342.21	1408760.71	Метод спутниковых геодезических измерений (определений)	0.10	-
н19У	-	-	490357.83	1408748.53	Метод спутниковых геодезических измерений (определений)	0.10	-

2. Сведения о частях границ уточняемого земельного участка с кадастровым номером 34:34:020055:49 :				
Обозначение части границ		Горизонтальное проложение (S), м	Описание прохождения части границ	Сведения о согласовании местоположения границ (согласовано/спорное)
от т.	до т.			
1	2	3	4	5
н19У	н20У	9.33	-	-
н20У	89	20.27	-	-
89	84	20.31	-	-
84	81	30.09	-	-
81	н19У	19.81	-	-
3. Сведения о характеристиках уточняемого земельного участка с кадастровым номером 34:34:020055:49 :				
№ п/п	Наименование характеристики земельного участка	Значение характеристики		
1	2	3		
1.	Адрес земельного участка	Российская Федерация, Волгоградская область, город Волгоград, улица Краснокамская, дом 54		
1.1.	Сведения о местоположении земельного участка (при отсутствии адреса) в структурированном в соответствии с федеральной информационной адресной системой виде	-		
1.2.	Дополнительные сведения о местоположении земельного участка	-		
2.	Площадь земельного участка ± величина погрешности определения (вычисления) площади (P ± ΔP), м ²	600 ± 9		
3.	Формула, примененная для вычисления предельной погрешности определения площади земельного участка, с подставленными значениями и итоговые (вычисленные) значения (ΔP), м ²	$\Delta P = 3.5 * M_{it} * \sqrt{P} = 3.5 * 0.1 * \sqrt{600} = 9$		
4.	Площадь земельного участка согласно сведениям Единого государственного реестра недвижимости (P _{кад}), м ²	600		
5.	Оценка расхождения P и P _{кад} (P - P _{кад}), м ²	-		
6.	Предельные минимальный и максимальный размеры земельного участка (P _{мин} и P _{макс}), м ²	-		
7.	Вид (виды) разрешенного использования	индивидуальное жилищное строительство		
7.1.	Дополнительные сведения об использовании земельного участка	-		
8.	Кадастровый или иной государственный учетный номер (инвентарный) здания, сооружения, объекта незавершенного строительства, расположенного на земельном участке	34:34:020055:159		
9.	Сведения о земельных участках (землях общего пользования, территории общего пользования), посредством которых обеспечивается доступ	(1) Земли общего пользования		
10.	Иные сведения	-		
4. Пояснения к сведениям об уточняемом земельном участке с кадастровым номером 34:34:020055:49 :				
1.	-			

Сведения об уточняемых земельных участках

1. Сведения о характерных точках границы уточняемого земельного участка с кадастровым номером 34:34:020055:53 :

Система координат МСК-34

Зона № 1

Обозначение характерных точек границ	Координаты, м				Метод определения координат	Формулы, примененные для расчета средней квадратической погрешности определения координат характерных точек границ (Mt), с подставленными в такие формулы значениями и итоговые (вычисленные) значения Mt, м	Описание закрепления точки
	содержатся в Едином государственном реестре недвижимости		определены в результате выполнения комплексных кадастровых работ				
	X	Y	X	Y			
1	2	3	4	5	6	7	8
93	-	-	490406.84	1408748.09	Метод спутниковых геодезических измерений (определений)	0.10	-
87	-	-	490391.39	1408760.59	Метод спутниковых геодезических измерений (определений)	0.10	-
н21У	-	-	490390.95	1408760.90	Метод спутниковых геодезических измерений (определений)	0.10	-
н22У	-	-	490372.19	1408737.16	Метод спутниковых геодезических измерений (определений)	0.10	-
н23У	-	-	490388.05	1408725.31	Метод спутниковых геодезических измерений (определений)	0.10	-
н24У	-	-	490400.49	1408740.76	Метод спутниковых геодезических измерений (определений)	0.10	-

1. Сведения о характерных точках границы уточняемого земельного участка с кадастровым номером 34:34:020055:53 :							
Система координат МСК-34						Зона № 1	
Обозначение характерных точек границ	Координаты, м				Метод определения координат	Формулы, примененные для расчета средней квадратической погрешности определения координат характерных точек границ (Mt), с подставленными в такие формулы значениями и итоговые (вычисленные) значения Mt, м	Описание закрепления точки
	содержатся в Едином государственном реестре недвижимости		определены в результате выполнения комплексных кадастровых работ				
	X	Y	X	Y			
1	2	3	4	5	6	7	8
н25У	-	-	490400.85	1408740.56	Метод спутниковых геодезических измерений (определений)	0.10	-
93	-	-	490406.84	1408748.09	Метод спутниковых геодезических измерений (определений)	0.10	-
2. Сведения о частях границ уточняемого земельного участка с кадастровым номером 34:34:020055:53 :							
Обозначение части границ		Горизонтальное проложение (S), м		Описание прохождения части границ	Сведения о согласовании местоположения границ (согласовано/спорное)		
от т.	до т.						
1	2	3		4	5		
93	87	19.87		-	-		
87	н21У	0.54		-	-		
н21У	н22У	30.26		-	-		
н22У	н23У	19.80		-	-		
н23У	н24У	19.84		-	-		
н24У	н25У	0.41		-	-		
н25У	93	9.62		-	-		
3. Сведения о характеристиках уточняемого земельного участка с кадастровым номером 34:34:020055:53 :							
№ п/п	Наименование характеристики земельного участка				Значение характеристики		
1	2				3		
1.	Адрес земельного участка				Российская Федерация, Волгоградская область, город Волгоград, улица Краснокамская, дом 58		
1.1.	Сведения о местоположении земельного участка (при отсутствии адреса) в структурированном в соответствии с федеральной информационной адресной системой виде				-		
1.2.	Дополнительные сведения о местоположении земельного участка				-		

3. Сведения о характеристиках уточняемого земельного участка с кадастровым номером 34:34:020055:53 :

№ п/п	Наименование характеристики земельного участка	Значение характеристики
1	2	3
2.	Площадь земельного участка ± величина погрешности определения (вычисления) площади ($P \pm \Delta P$), м ²	600 ± 9
3.	Формула, примененная для вычисления предельной погрешности определения площади земельного участка, с подставленными значениями и итоговые (вычисленные) значения (ΔP), м ²	$\Delta P = 3.5 * M_{it} * \sqrt{P} = 3.5 * 0.1 * \sqrt{600} = 9$
4.	Площадь земельного участка согласно сведениям Единого государственного реестра недвижимости ($P_{кад}$), м ²	600
5.	Оценка расхождения P и $P_{кад}$ ($P - P_{кад}$), м ²	-
6.	Предельные минимальный и максимальный размеры земельного участка ($P_{мин}$ и $P_{макс}$), м ²	- -
7.	Вид (виды) разрешенного использования	индивидуальное жилищное строительство
7.1.	Дополнительные сведения об использовании земельного участка	-
8.	Кадастровый или иной государственный учетный номер (инвентарный) здания, сооружения, объекта незавершенного строительства, расположенного на земельном участке	34:34:020055:780
9.	Сведения о земельных участках (землях общего пользования, территории общего пользования), посредством которых обеспечивается доступ	(1) Земли общего пользования
10.	Иные сведения	-

4. Пояснения к сведениям об уточняемом земельном участке с кадастровым номером 34:34:020055:53 :

1.	-

Сведения об уточняемых земельных участках

1. Сведения о характерных точках границы уточняемого земельного участка с кадастровым номером 34:34:020055:58 :

Система координат МСК-34

Зона № 1

Обозначение характерных точек границ	Координаты, м				Метод определения координат	Формулы, примененные для расчета средней квадратической погрешности определения координат характерных точек границ (Mt), с подставленными в такие формулы значениями и итоговые (вычисленные) значения Mt, м	Описание закрепления точки
	содержатся в Едином государственном реестре недвижимости		определены в результате выполнения комплексных кадастровых работ				
	X	Y	X	Y			
1	2	3	4	5	6	7	8
н26У	-	-	490435.23	1408689.69	Метод спутниковых геодезических измерений (определений)	0.10	-
н27У	-	-	490440.63	1408696.89	Метод спутниковых геодезических измерений (определений)	0.10	-
н28У	-	-	490443.19	1408694.77	Метод спутниковых геодезических измерений (определений)	0.10	-
н29У	-	-	490455.62	1408712.02	Метод спутниковых геодезических измерений (определений)	0.10	-
н30У	-	-	490454.18	1408713.25	Метод спутниковых геодезических измерений (определений)	0.10	-
100	-	-	490439.16	1408724.45	Метод спутниковых геодезических измерений (определений)	0.10	-

1. Сведения о характерных точках границы уточняемого земельного участка с кадастровым номером 34:34:020055:58 :

Система координат МСК-34					Зона № 1		
Обозначение характерных точек границ	Координаты, м				Метод определения координат	Формулы, примененные для расчета средней квадратической погрешности определения координат характерных точек границ (Mt), с подставленными в такие формулы значениями и итоговые (вычисленные) значения Mt, м	Описание закрепления точки
	содержатся в Едином государственном реестре недвижимости		определены в результате выполнения комплексных кадастровых работ				
	X	Y	X	Y			
1	2	3	4	5	6	7	8
99	-	-	490429.85	1408712.22	Метод спутниковых геодезических измерений (определений)	0.10	-
98	-	-	490426.70	1408707.48	Метод спутниковых геодезических измерений (определений)	0.10	-
97	-	-	490421.26	1408700.45	Метод спутниковых геодезических измерений (определений)	0.10	-
н26У	-	-	490435.23	1408689.69	Метод спутниковых геодезических измерений (определений)	0.10	-

2. Сведения о частях границ уточняемого земельного участка с кадастровым номером 34:34:020055:58 :

Обозначение части границ		Горизонтальное проложение (S), м	Описание прохождения части границ	Сведения о согласовании местоположения границ (согласовано/спорное)
от т.	до т.			
1	2	3	4	5
н26У	н27У	9.00	-	-
н27У	н28У	3.32	-	-
н28У	н29У	21.26	-	-
н29У	н30У	1.89	-	-
н30У	100	18.74	-	-
100	99	15.37	-	-
99	98	5.69	-	-

2. Сведения о частях границ уточняемого земельного участка с кадастровым номером 34:34:020055:58 :				
Обозначение части границ		Горизонтальное проложение (S), м	Описание прохождения части границ	Сведения о согласовании местоположения границ (согласовано/спорное)
от т.	до т.			
1	2	3	4	5
98	97	8.89	-	-
97	н26У	17.63	-	-
3. Сведения о характеристиках уточняемого земельного участка с кадастровым номером 34:34:020055:58 :				
№ п/п	Наименование характеристики земельного участка		Значение характеристики	
1	2		3	
1.	Адрес земельного участка		Российская Федерация, Волгоградская область, город Волгоград, улица Краснокамская, дом 64	
1.1.	Сведения о местоположении земельного участка (при отсутствии адреса) в структурированном в соответствии с федеральной информационной адресной системой виде		-	
1.2.	Дополнительные сведения о местоположении земельного участка		-	
2.	Площадь земельного участка ± величина погрешности определения (вычисления) площади ($P \pm \Delta P$), м ²		598 ± 9	
3.	Формула, примененная для вычисления предельной погрешности определения площади земельного участка, с подставленными значениями и итоговые (вычисленные) значения (ΔP), м ²		$\Delta P = 3.5 * M_t * \sqrt{P} = 3.5 * 0.1 * \sqrt{598} = 9$	
4.	Площадь земельного участка согласно сведениям Единого государственного реестра недвижимости ($P_{\text{кад}}$), м ²		566	
5.	Оценка расхождения P и $P_{\text{кад}}$ ($P - P_{\text{кад}}$), м ²		32	
6.	Предельные минимальный и максимальный размеры земельного участка ($P_{\text{мин}}$ и $P_{\text{макс}}$), м ²		-	
7.	Вид (виды) разрешенного использования		индивидуальное жилищное строительство	
7.1.	Дополнительные сведения об использовании земельного участка		-	
8.	Кадастровый или иной государственный учетный номер (инвентарный) здания, сооружения, объекта незавершенного строительства, расположенного на земельном участке		34:34:020055:170	
9.	Сведения о земельных участках (землях общего пользования, территории общего пользования), посредством которых обеспечивается доступ		(1) Земли общего пользования	
10.	Иные сведения		-	
4. Пояснения к сведениям об уточняемом земельном участке с кадастровым номером 34:34:020055:58 :				
1.	-			

Сведения об уточняемых земельных участках

1. Сведения о характерных точках границы уточняемого земельного участка с кадастровым номером 34:34:020055:62 :

Система координат МСК-34

Зона № 1

Обозначение характерных точек границ	Координаты, м				Метод определения координат	Формулы, примененные для расчета средней квадратической погрешности определения координат характерных точек границ (Mt), с подставленными в такие формулы значениями и итоговые (вычисленные) значения Mt, м	Описание закрепления точки
	содержатся в Едином государственном реестре недвижимости		определены в результате выполнения комплексных кадастровых работ				
	X	Y	X	Y			
1	2	3	4	5	6	7	8
64	-	-	490314.08	1408819.81	Метод спутниковых геодезических измерений (определений)	0.10	-
н31У	-	-	490320.32	1408830.31	Метод спутниковых геодезических измерений (определений)	0.10	-
н32У	-	-	490324.52	1408837.27	Метод спутниковых геодезических измерений (определений)	0.10	-
н33У	-	-	490330.17	1408845.06	Метод спутниковых геодезических измерений (определений)	0.10	-
101	-	-	490315.59	1408856.93	Метод спутниковых геодезических измерений (определений)	0.10	-
104	-	-	490297.08	1408832.99	Метод спутниковых геодезических измерений (определений)	0.10	-

1. Сведения о характерных точках границы уточняемого земельного участка с кадастровым номером 34:34:020055:62 :							
Система координат МСК-34						Зона № 1	
Обозначение характерных точек границ	Координаты, м				Метод определения координат	Формулы, примененные для расчета средней квадратической погрешности определения координат характерных точек границ (Mt), с подставленными в такие формулы значениями и итоговые (вычисленные) значения Mt, м	Описание закрепления точки
	содержатся в Едином государственном реестре недвижимости		определены в результате выполнения комплексных кадастровых работ				
	X	Y	X	Y			
1	2	3	4	5	6	7	8
60	-	-	490298.43	1408831.44	Метод спутниковых геодезических измерений (определений)	0.10	-
64	-	-	490314.08	1408819.81	Метод спутниковых геодезических измерений (определений)	0.10	-
2. Сведения о частях границ уточняемого земельного участка с кадастровым номером 34:34:020055:62 :							
Обозначение части границ		Горизонтальное проложение (S), м	Описание прохождения части границ	Сведения о согласовании местоположения границ (согласовано/спорное)			
от т.	до т.						
1	2	3	4	5			
64	н31У	12.21	-	-			
н31У	н32У	8.13	-	-			
н32У	н33У	9.62	-	-			
н33У	101	18.80	-	-			
101	104	30.26	-	-			
104	60	2.06	-	-			
60	64	19.50	-	-			
3. Сведения о характеристиках уточняемого земельного участка с кадастровым номером 34:34:020055:62 :							
№ п/п	Наименование характеристики земельного участка		Значение характеристики				
1	2		3				
1.	Адрес земельного участка		Российская Федерация, Волгоградская область, город Волгоград, улица им Крылова, участок 45				
1.1.	Сведения о местоположении земельного участка (при отсутствии адреса) в структурированном в соответствии с федеральной информационной адресной системой виде		-				
1.2.	Дополнительные сведения о местоположении земельного участка		-				

3. Сведения о характеристиках уточняемого земельного участка с кадастровым номером 34:34:020055:62 :

№ п/п	Наименование характеристики земельного участка	Значение характеристики
1	2	3
2.	Площадь земельного участка ± величина погрешности определения (вычисления) площади ($P \pm \Delta P$), м ²	600 ± 9
3.	Формула, примененная для вычисления предельной погрешности определения площади земельного участка, с подставленными значениями и итоговые (вычисленные) значения (ΔP), м ²	$\Delta P = 3.5 * M_{\text{т}} * \sqrt{P} = 3.5 * 0.1 * \sqrt{600} = 9$
4.	Площадь земельного участка согласно сведениям Единого государственного реестра недвижимости ($P_{\text{кад}}$), м ²	570
5.	Оценка расхождения P и $P_{\text{кад}}$ ($P - P_{\text{кад}}$), м ²	30
6.	Предельные минимальный и максимальный размеры земельного участка ($P_{\text{мин}}$ и $P_{\text{макс}}$), м ²	- -
7.	Вид (виды) разрешенного использования	индивидуальное жилищное строительство
7.1.	Дополнительные сведения об использовании земельного участка	-
8.	Кадастровый или иной государственный учетный номер (инвентарный) здания, сооружения, объекта незавершенного строительства, расположенного на земельном участке	-
9.	Сведения о земельных участках (землях общего пользования, территории общего пользования), посредством которых обеспечивается доступ	(1) Земли общего пользования
10.	Иные сведения	-

4. Пояснения к сведениям об уточняемом земельном участке с кадастровым номером 34:34:020055:62 :

1.	-

Сведения об уточняемых земельных участках

1. Сведения о характерных точках границы уточняемого земельного участка с кадастровым номером 34:34:020055:63 :

Система координат МСК-34

Зона № 1

Обозначение характерных точек границ	Координаты, м				Метод определения координат	Формулы, примененные для расчета средней квадратической погрешности определения координат характерных точек границ (Mt), с подставленными в такие формулы значениями и итоговые (вычисленные) значения Mt, м	Описание закрепления точки
	содержатся в Едином государственном реестре недвижимости		определены в результате выполнения комплексных кадастровых работ				
	X	Y	X	Y			
1	2	3	4	5	6	7	8
н34У	-	-	490348.29	1408832.94	Метод спутниковых геодезических измерений (определений)	0.10	-
н33У	-	-	490330.17	1408845.06	Метод спутниковых геодезических измерений (определений)	0.10	-
н32У	-	-	490324.52	1408837.27	Метод спутниковых геодезических измерений (определений)	0.10	-
н31У	-	-	490320.32	1408830.31	Метод спутниковых геодезических измерений (определений)	0.10	-
64	-	-	490314.08	1408819.81	Метод спутниковых геодезических измерений (определений)	0.10	-
н35У	-	-	490314.32	1408819.47	Метод спутниковых геодезических измерений (определений)	0.10	-

1. Сведения о характерных точках границы уточняемого земельного участка с кадастровым номером 34:34:020055:63 :							
Система координат МСК-34						Зона № 1	
Обозначение характерных точек границ	Координаты, м				Метод определения координат	Формулы, примененные для расчета средней квадратической погрешности определения координат характерных точек границ (Mt), с подставленными в такие формулы значениями и итоговые (вычисленные) значения Mt, м	Описание закрепления точки
	содержатся в Едином государственном реестре недвижимости		определены в результате выполнения комплексных кадастровых работ				
	X	Y	X	Y			
1	2	3	4	5	6	7	8
65	-	-	490329.21	1408807.69	Метод спутниковых геодезических измерений (определений)	0.10	-
н36У	-	-	490331.78	1408811.18	Метод спутниковых геодезических измерений (определений)	0.10	-
н37У	-	-	490342.59	1408824.99	Метод спутниковых геодезических измерений (определений)	0.10	-
н38У	-	-	490347.73	1408832.21	Метод спутниковых геодезических измерений (определений)	0.10	-
н34У	-	-	490348.29	1408832.94	Метод спутниковых геодезических измерений (определений)	0.10	-
2. Сведения о частях границ уточняемого земельного участка с кадастровым номером 34:34:020055:63 :							
Обозначение части границ		Горизонтальное проложение (S), м		Описание прохождения части границ	Сведения о согласовании местоположения границ (согласовано/спорное)		
от т.	до т.						
1	2	3	4	5			
н34У	н33У	21.80	-	-			
н33У	н32У	9.62	-	-			

2. Сведения о частях границ уточняемого земельного участка с кадастровым номером 34:34:020055:63 :				
Обозначение части границ		Горизонтальное проложение (S), м	Описание прохождения части границ	Сведения о согласовании местоположения границ (согласовано/спорное)
от т.	до т.			
1	2	3	4	5
н32У	н31У	8.13	-	-
н31У	64	12.21	-	-
64	н35У	0.42	-	-
н35У	65	18.99	-	-
65	н36У	4.33	-	-
н36У	н37У	17.54	-	-
н37У	н38У	8.86	-	-
н38У	н34У	0.92	-	-
3. Сведения о характеристиках уточняемого земельного участка с кадастровым номером 34:34:020055:63 :				
№ п/п	Наименование характеристики земельного участка	Значение характеристики		
1	2	3		
1.	Адрес земельного участка	Российская Федерация, Волгоградская область, город Волгоград, улица им Крылова, дом 47		
1.1.	Сведения о местоположении земельного участка (при отсутствии адреса) в структурированном в соответствии с федеральной информационной адресной системой виде	-		
1.2.	Дополнительные сведения о местоположении земельного участка	-		
2.	Площадь земельного участка ± величина погрешности определения (вычисления) площади ($P \pm \Delta P$), м ²	646 ± 9		
3.	Формула, примененная для вычисления предельной погрешности определения площади земельного участка, с подставленными значениями и итоговые (вычисленные) значения (ΔP), м ²	$\Delta P = 3.5 * M_t * \sqrt{P} = 3.5 * 0.1 * \sqrt{646} = 9$		
4.	Площадь земельного участка согласно сведениям Единого государственного реестра недвижимости ($P_{\text{кад}}$), м ²	570		
5.	Оценка расхождения P и $P_{\text{кад}}$ ($P - P_{\text{кад}}$), м ²	76		
6.	Предельные минимальный и максимальный размеры земельного участка ($P_{\text{мин}}$ и $P_{\text{макс}}$), м ²	-		
7.	Вид (виды) разрешенного использования	индивидуальное жилищное строительство		
7.1.	Дополнительные сведения об использовании земельного участка	-		
8.	Кадастровый или иной государственный учетный номер (инвентарный) здания, сооружения, объекта незавершенного строительства, расположенного на земельном участке	-		
9.	Сведения о земельных участках (землях общего пользования, территории общего пользования), посредством которых обеспечивается доступ	(1) Земли общего пользования		
10.	Иные сведения	-		
4. Пояснения к сведениям об уточняемом земельном участке с кадастровым номером 34:34:020055:63 :				
1.	-			

Сведения об уточняемых земельных участках

1. Сведения о характерных точках границы уточняемого земельного участка с кадастровым номером 34:34:020055:66 :

Система координат МСК-34

Зона № 1

Обозначение характерных точек границ	Координаты, м				Метод опреде ления коор динат	Формулы, примененные для расчета средней квадратической погрешности определения координат характерных точек границ (Mt), с подставленными в такие формулы значениями и итоговые (вычисленные) значения Mt, м	Описание закрепле ния точки
	содержатся в Едином государственном реестре недвижимости		определены в результате выполнения комплексных кадастровых работ				
	X	Y	X	Y			
1	2	3	4	5	6	7	8
н39У	-	-	490394.39	1408796.63	Метод спутник овых геодези ческих измерен ий (опреде лений)	0.10	-
н40У	-	-	490378.72	1408808.44	Метод спутник овых геодези ческих измерен ий (опреде лений)	0.10	-
84	-	-	490360.29	1408784.76	Метод спутник овых геодези ческих измерен ий (опреде лений)	0.10	-
89	-	-	490376.00	1408771.89	Метод спутник овых геодези ческих измерен ий (опреде лений)	0.10	-
н39У	-	-	490394.39	1408796.63	Метод спутник овых геодези ческих измерен ий (опреде лений)	0.10	-

2. Сведения о частях границ уточняемого земельного участка с кадастровым номером 34:34:020055:66 :				
Обозначение части границ		Горизонтальное проложение (S), м	Описание прохождения части границ	Сведения о согласовании местоположения границ (согласовано/спорное)
от т.	до т.			
1	2	3	4	5
н39У	н40У	19.62	-	-
н40У	84	30.01	-	-
84	89	20.31	-	-
89	н39У	30.83	-	-
3. Сведения о характеристиках уточняемого земельного участка с кадастровым номером 34:34:020055:66 :				
№ п/п	Наименование характеристики земельного участка		Значение характеристики	
1	2		3	
1.	Адрес земельного участка		Российская Федерация, Волгоградская область, город Волгоград, улица им Крылова, дом 53	
1.1.	Сведения о местоположении земельного участка (при отсутствии адреса) в структурированном в соответствии с федеральной информационной адресной системой виде		-	
1.2.	Дополнительные сведения о местоположении земельного участка		-	
2.	Площадь земельного участка ± величина погрешности определения (вычисления) площади (P ± ΔP), м2		607 ± 9	
3.	Формула, примененная для вычисления предельной погрешности определения площади земельного участка, с подставленными значениями и итоговые (вычисленные) значения (ΔP), м2		$\Delta P = 3.5 * M_{it} * \sqrt{P} = 3.5 * 0.1 * \sqrt{607} = 9$	
4.	Площадь земельного участка согласно сведениям Единого государственного реестра недвижимости (P _{кад}), м2		621	
5.	Оценка расхождения P и P _{кад} (P - P _{кад}), м2		14	
6.	Предельные минимальный и максимальный размеры земельного участка (P _{мин} и P _{макс}), м2		-	
7.	Вид (виды) разрешенного использования		индивидуальное жилищное строительство	
7.1.	Дополнительные сведения об использовании земельного участка		-	
8.	Кадастровый или иной государственный учетный номер (инвентарный) здания, сооружения, объекта незавершенного строительства, расположенного на земельном участке		34:34:020055:182	
9.	Сведения о земельных участках (землях общего пользования, территории общего пользования), посредством которых обеспечивается доступ		(1) Земли общего пользования	
10.	Иные сведения		-	
4. Пояснения к сведениям об уточняемом земельном участке с кадастровым номером 34:34:020055:66 :				
1.	-			

Сведения об уточняемых земельных участках

1. Сведения о характерных точках границы уточняемого земельного участка с кадастровым номером 34:34:020055:70 :

Система координат МСК-34

Зона № 1

Обозначение характерных точек границ	Координаты, м				Метод определения координат	Формулы, примененные для расчета средней квадратической погрешности определения координат характерных точек границ (Mt), с подставленными в такие формулы значениями и итоговые (вычисленные) значения Mt, м	Описание закрепления точки
	содержатся в Едином государственном реестре недвижимости		определены в результате выполнения комплексных кадастровых работ				
	X	Y	X	Y			
1	2	3	4	5	6	7	8
93	-	-	490406.84	1408748.09	Метод спутниковых геодезических измерений (определений)	0.10	-
н41У	-	-	490411.66	1408755.38	Метод спутниковых геодезических измерений (определений)	0.10	-
н42У	-	-	490420.13	1408767.83	Метод спутниковых геодезических измерений (определений)	0.10	-
н43У	-	-	490424.68	1408773.71	Метод спутниковых геодезических измерений (определений)	0.10	-
н44У	-	-	490412.04	1408783.25	Метод спутниковых геодезических измерений (определений)	0.10	-
н45У	-	-	490412.55	1408784.01	Метод спутниковых геодезических измерений (определений)	0.10	-

1. Сведения о характерных точках границы уточняемого земельного участка с кадастровым номером 34:34:020055:70 :							
Система координат МСК-34						Зона № 1	
Обозначение характерных точек границ	Координаты, м				Метод определения координат	Формулы, примененные для расчета средней квадратической погрешности определения координат характерных точек границ (Mt), с подставленными в такие формулы значениями и итоговые (вычисленные) значения Mt, м	Описание закрепления точки
	содержатся в Едином государственном реестре недвижимости		определены в результате выполнения комплексных кадастровых работ				
	X	Y	X	Y			
1	2	3	4	5	6	7	8
н46У	-	-	490409.77	1408786.22	Метод спутниковых геодезических измерений (определений)	0.10	-
н47У	-	-	490409.05	1408785.06	Метод спутниковых геодезических измерений (определений)	0.10	-
н48У	-	-	490402.20	1408775.31	Метод спутниковых геодезических измерений (определений)	0.10	-
87	-	-	490391.39	1408760.59	Метод спутниковых геодезических измерений (определений)	0.10	-
93	-	-	490406.84	1408748.09	Метод спутниковых геодезических измерений (определений)	0.10	-
2. Сведения о частях границ уточняемого земельного участка с кадастровым номером 34:34:020055:70 :							
Обозначение части границ		Горизонтальное проложение (S), м		Описание прохождения части границ	Сведения о согласовании местоположения границ (согласовано/спорное)		
от т.	до т.						
1	2	3		4	5		
93	н41У	8.74		-	-		
н41У	н42У	15.06		-	-		

2. Сведения о частях границ уточняемого земельного участка с кадастровым номером 34:34:020055:70 :				
Обозначение части границ		Горизонтальное проложение (S), м	Описание прохождения части границ	Сведения о согласовании местоположения границ (согласовано/спорное)
от т.	до т.			
1	2	3	4	5
н42У	н43У	7.43	-	-
н43У	н44У	15.84	-	-
н44У	н45У	0.92	-	-
н45У	н46У	3.55	-	-
н46У	н47У	1.37	-	-
н47У	н48У	11.92	-	-
н48У	87	18.26	-	-
87	93	19.87	-	-
3. Сведения о характеристиках уточняемого земельного участка с кадастровым номером 34:34:020055:70 :				
№ п/п	Наименование характеристики земельного участка	Значение характеристики		
1	2	3		
1.	Адрес земельного участка	Российская Федерация, Волгоградская область, город Волгоград, улица им Крылова, дом 57		
1.1.	Сведения о местоположении земельного участка (при отсутствии адреса) в структурированном в соответствии с федеральной информационной адресной системой виде	-		
1.2.	Дополнительные сведения о местоположении земельного участка	-		
2.	Площадь земельного участка ± величина погрешности определения (вычисления) площади ($P \pm \Delta P$), м ²	599 ± 9		
3.	Формула, примененная для вычисления предельной погрешности определения площади земельного участка, с подставленными значениями и итоговые (вычисленные) значения (ΔP), м ²	$\Delta P = 3.5 * M_t * \sqrt{P} = 3.5 * 0.1 * \sqrt{599} = 9$		
4.	Площадь земельного участка согласно сведениям Единого государственного реестра недвижимости ($P_{\text{кад}}$), м ²	585		
5.	Оценка расхождения P и $P_{\text{кад}}$ ($P - P_{\text{кад}}$), м ²	14		
6.	Предельные минимальный и максимальный размеры земельного участка ($P_{\text{мин}}$ и $P_{\text{макс}}$), м ²	-		
7.	Вид (виды) разрешенного использования	индивидуальное жилищное строительство		
7.1.	Дополнительные сведения об использовании земельного участка	-		
8.	Кадастровый или иной государственный учетный номер (инвентарный) здания, сооружения, объекта незавершенного строительства, расположенного на земельном участке	-		
9.	Сведения о земельных участках (землях общего пользования, территории общего пользования), посредством которых обеспечивается доступ	(1) Земли общего пользования		
10.	Иные сведения	-		
4. Пояснения к сведениям об уточняемом земельном участке с кадастровым номером 34:34:020055:70 :				
1.	-			

Сведения об уточняемых земельных участках

1. Сведения о характерных точках границы уточняемого земельного участка с кадастровым номером 34:34:020055:73 :

Система координат МСК-34

Зона № 1

Обозначение характерных точек границ	Координаты, м				Метод определения координат	Формулы, примененные для расчета средней квадратической погрешности определения координат характерных точек границ (Mt), с подставленными в такие формулы значениями и итоговые (вычисленные) значения Mt, м	Описание закрепления точки
	содержатся в Едином государственном реестре недвижимости		определены в результате выполнения комплексных кадастровых работ				
	X	Y	X	Y			
1	2	3	4	5	6	7	8
н49У	-	-	490440.08	1408761.01	Метод спутниковых геодезических измерений (определений)	0.10	-
н50У	-	-	490434.54	1408764.93	Метод спутниковых геодезических измерений (определений)	0.10	-
н51У	-	-	490435.30	1408765.75	Метод спутниковых геодезических измерений (определений)	0.10	-
н43У	-	-	490424.68	1408773.71	Метод спутниковых геодезических измерений (определений)	0.10	-
н42У	-	-	490420.13	1408767.83	Метод спутниковых геодезических измерений (определений)	0.10	-
н41У	-	-	490411.66	1408755.38	Метод спутниковых геодезических измерений (определений)	0.10	-

1. Сведения о характерных точках границы уточняемого земельного участка с кадастровым номером 34:34:020055:73 :

Система координат МСК-34

Зона № 1

Обозначение характерных точек границ	Координаты, м				Метод определения координат	Формулы, примененные для расчета средней квадратической погрешности определения координат характерных точек границ (Mt), с подставленными в такие формулы значениями и итоговые (вычисленные) значения Mt, м	Описание закрепления точки
	содержатся в Едином государственном реестре недвижимости		определены в результате выполнения комплексных кадастровых работ				
	X	Y	X	Y			
1	2	3	4	5	6	7	8
93	-	-	490406.84	1408748.09	Метод спутниковых геодезических измерений (определений)	0.10	-
92	-	-	490422.66	1408736.14	Метод спутниковых геодезических измерений (определений)	0.10	-
н49У	-	-	490440.08	1408761.01	Метод спутниковых геодезических измерений (определений)	0.10	-

2. Сведения о частях границ уточняемого земельного участка с кадастровым номером 34:34:020055:73 :

Обозначение части границ		Горизонтальное проложение (S), м	Описание прохождения части границ	Сведения о согласовании местоположения границ (согласовано/спорное)
от т.	до т.			
1	2	3	4	5
н49У	н50У	6.79	-	-
н50У	н51У	1.12	-	-
н51У	н43У	13.27	-	-
н43У	н42У	7.43	-	-
н42У	н41У	15.06	-	-
н41У	93	8.74	-	-
93	92	19.83	-	-
92	н49У	30.36	-	-

3. Сведения о характеристиках уточняемого земельного участка с кадастровым номером 34:34:020055:73 :		
№ п/п	Наименование характеристики земельного участка	Значение характеристики
1	2	3
1.	Адрес земельного участка	Российская Федерация, Волгоградская область, город Волгоград, улица им Крылова, дом 59
1.1.	Сведения о местоположении земельного участка (при отсутствии адреса) в структурированном в соответствии с федеральной информационной адресной системой виде	-
1.2.	Дополнительные сведения о местоположении земельного участка	-
2.	Площадь земельного участка \pm величина погрешности определения (вычисления) площади ($P \pm \Delta P$), м ²	620 \pm 9
3.	Формула, примененная для вычисления предельной погрешности определения площади земельного участка, с подставленными значениями и итоговые (вычисленные) значения (ΔP), м ²	$\Delta P = 3.5 * M_t * \sqrt{P} = 3.5 * 0.1 * \sqrt{620} = 9$
4.	Площадь земельного участка согласно сведениям Единого государственного реестра недвижимости ($P_{\text{кад}}$), м ²	600
5.	Оценка расхождения P и $P_{\text{кад}}$ ($P - P_{\text{кад}}$), м ²	20
6.	Предельные минимальный и максимальный размеры земельного участка ($P_{\text{мин}}$ и $P_{\text{макс}}$), м ²	- -
7.	Вид (виды) разрешенного использования	индивидуальное жилищное строительство
7.1.	Дополнительные сведения об использовании земельного участка	-
8.	Кадастровый или иной государственный учетный номер (инвентарный) здания, сооружения, объекта незавершенного строительства, расположенного на земельном участке	34:34:020055:769
9.	Сведения о земельных участках (землях общего пользования, территории общего пользования), посредством которых обеспечивается доступ	(1) Земли общего пользования
10.	Иные сведения	-
4. Пояснения к сведениям об уточняемом земельном участке с кадастровым номером 34:34:020055:73 :		
1.	-	

Сведения об уточняемых земельных участках

1. Сведения о характерных точках границы уточняемого земельного участка с кадастровым номером 34:34:020055:60 :

Система координат МСК-34

Зона № 1

Обозначение характерных точек границ	Координаты, м				Метод определения координат	Формулы, примененные для расчета средней квадратической погрешности определения координат характерных точек границ (Mt), с подставленными в такие формулы значениями и итоговые (вычисленные) значения Mt, м	Описание закрепления точки
	содержатся в Едином государственном реестре недвижимости		определены в результате выполнения комплексных кадастровых работ				
	X	Y	X	Y			
1	2	3	4	5	6	7	8
н52У	-	-	490340.83	1408856.67	Метод спутниковых геодезических измерений (определений)	0.10	-
н53У	-	-	490359.94	1408881.26	Метод спутниковых геодезических измерений (определений)	0.10	-
н54У	-	-	490345.43	1408892.33	Метод спутниковых геодезических измерений (определений)	0.10	-
н55У	-	-	490331.26	1408876.37	Метод спутниковых геодезических измерений (определений)	0.10	-
н56У	-	-	490325.82	1408868.94	Метод спутниковых геодезических измерений (определений)	0.10	-
н57У	-	-	490325.41	1408868.39	Метод спутниковых геодезических измерений (определений)	0.10	-

1. Сведения о характерных точках границы уточняемого земельного участка с кадастровым номером 34:34:020055:60 :							
Система координат МСК-34						Зона № 1	
Обозначение характерных точек границ	Координаты, м				Метод определения координат	Формулы, примененные для расчета средней квадратической погрешности определения координат характерных точек границ (Mt), с подставленными в такие формулы значениями и итоговые (вычисленные) значения Mt, м	Описание закрепления точки
	содержатся в Едином государственном реестре недвижимости		определены в результате выполнения комплексных кадастровых работ				
	X	Y	X	Y			
1	2	3	4	5	6	7	8
н52У	-	-	490340.83	1408856.67	Метод спутниковых геодезических измерений (определений)	0.10	-
2. Сведения о частях границ уточняемого земельного участка с кадастровым номером 34:34:020055:60 :							
Обозначение части границ		Горизонтальное проложение (S), м	Описание прохождения части границ	Сведения о согласовании местоположения границ (согласовано/спорное)			
от т.	до т.						
1	2	3	4	5			
н52У	н53У	31.14	-	-			
н53У	н54У	18.25	-	-			
н54У	н55У	21.34	-	-			
н55У	н56У	9.21	-	-			
н56У	н57У	0.69	-	-			
н57У	н52У	19.37	-	-			
3. Сведения о характеристиках уточняемого земельного участка с кадастровым номером 34:34:020055:60 :							
№ п/п	Наименование характеристики земельного участка		Значение характеристики				
1	2		3				
1.	Адрес земельного участка		Российская Федерация, Волгоградская область, город Волгоград, улица им Крылова, дом 40				
1.1.	Сведения о местоположении земельного участка (при отсутствии адреса) в структурированном в соответствии с федеральной информационной адресной системой виде		-				
1.2.	Дополнительные сведения о местоположении земельного участка		-				
2.	Площадь земельного участка ± величина погрешности определения (вычисления) площади (P ± ΔP), м2		596 ± 9				
3.	Формула, примененная для вычисления предельной погрешности определения площади земельного участка, с подставленными значениями и итоговые (вычисленные) значения (ΔP), м2		$\Delta P = 3.5 * Mt * \sqrt{P} = 3.5 * 0.1 * \sqrt{596} = 9$				
4.	Площадь земельного участка согласно сведениям Единого государственного реестра недвижимости (Pкад), м2		600				
5.	Оценка расхождения P и Pкад (P - Pкад), м2		4				

3. Сведения о характеристиках уточняемого земельного участка с кадастровым номером 34:34:020055:60 :

№ п/п	Наименование характеристики земельного участка	Значение характеристики
1	2	3
6.	Предельные минимальный и максимальный размеры земельного участка (Р _{мин} и Р _{макс}), м ²	- -
7.	Вид (виды) разрешенного использования	индивидуальное жилищное строительство
7.1.	Дополнительные сведения об использовании земельного участка	-
8.	Кадастровый или иной государственный учетный номер (инвентарный) здания, сооружения, объекта незавершенного строительства, расположенного на земельном участке	34:34:020055:774
9.	Сведения о земельных участках (землях общего пользования, территории общего пользования), посредством которых обеспечивается доступ	(1) Земли общего пользования
10.	Иные сведения	-

4. Пояснения к сведениям об уточняемом земельном участке с кадастровым номером 34:34:020055:60 :

1. -

Сведения об уточняемых земельных участках

1. Сведения о характерных точках границы уточняемого земельного участка с кадастровым номером 34:34:020060:146 :

Система координат МСК-34

Зона № 1

Обозначение характерных точек границ	Координаты, м				Метод определения координат	Формулы, примененные для расчета средней квадратической погрешности определения координат характерных точек границ (Mt), с подставленными в такие формулы значениями и итоговые (вычисленные) значения Mt, м	Описание закрепления точки
	содержатся в Едином государственном реестре недвижимости		определены в результате выполнения комплексных кадастровых работ				
	X	Y	X	Y			
1	2	3	4	5	6	7	8
н54У	-	-	490345.43	1408892.33	Метод спутниковых геодезических измерений (определений)	0.10	-
н58У	-	-	490363.49	1408916.22	Метод спутниковых геодезических измерений (определений)	0.10	-
н59У	-	-	490346.97	1408928.67	Метод спутниковых геодезических измерений (определений)	0.10	-
н60У	-	-	490328.70	1408904.98	Метод спутниковых геодезических измерений (определений)	0.10	-
н61У	-	-	490339.49	1408896.82	Метод спутниковых геодезических измерений (определений)	0.10	-
н54У	-	-	490345.43	1408892.33	Метод спутниковых геодезических измерений (определений)	0.10	-

2. Сведения о частях границ уточняемого земельного участка с кадастровым номером 34:34:020060:146 :				
Обозначение части границ		Горизонтальное проложение (S), м	Описание прохождения части границ	Сведения о согласовании местоположения границ (согласовано/спорное)
от т.	до т.			
1	2	3	4	5
н54У	н58У	29.95	-	-
н58У	н59У	20.69	-	-
н59У	н60У	29.92	-	-
н60У	н61У	13.53	-	-
н61У	н54У	7.45	-	-
3. Сведения о характеристиках уточняемого земельного участка с кадастровым номером 34:34:020060:146 :				
№ п/п	Наименование характеристики земельного участка	Значение характеристики		
1	2	3		
1.	Адрес земельного участка	Российская Федерация, Волгоградская область, город Волгоград, улица 39 Гвардейской, дом 93		
1.1.	Сведения о местоположении земельного участка (при отсутствии адреса) в структурированном в соответствии с федеральной информационной адресной системой виде	-		
1.2.	Дополнительные сведения о местоположении земельного участка	обл. Волгоградская, г. Волгоград, ул. 39-й Гвардейской, 93		
2.	Площадь земельного участка ± величина погрешности определения (вычисления) площади (P ± ΔP), м2	623 ± 9		
3.	Формула, примененная для вычисления предельной погрешности определения площади земельного участка, с подставленными значениями и итоговые (вычисленные) значения (ΔP), м2	$\Delta P = 3.5 * M_t * \sqrt{P} = 3.5 * 0.1 * \sqrt{623} = 9$		
4.	Площадь земельного участка согласно сведениям Единого государственного реестра недвижимости (Pкад), м2	585		
5.	Оценка расхождения P и Pкад (P - Pкад), м2	38		
6.	Предельные минимальный и максимальный размеры земельного участка (Pмин и Pмакс), м2	- -		
7.	Вид (виды) разрешенного использования	для возведения жилого одноэтажного деревянного дома		
7.1.	Дополнительные сведения об использовании земельного участка	-		
8.	Кадастровый или иной государственный учетный номер (инвентарный) здания, сооружения, объекта незавершенного строительства, расположенного на земельном участке	34:34:020060:212		
9.	Сведения о земельных участках (землях общего пользования, территории общего пользования), посредством которых обеспечивается доступ	(1) Земли общего пользования		
10.	Иные сведения	-		
4. Пояснения к сведениям об уточняемом земельном участке с кадастровым номером 34:34:020060:146 :				
1.	-			

Сведения об уточняемых земельных участках

1. Сведения о характерных точках границы уточняемого земельного участка с кадастровым номером 34:34:020035:516 :

Система координат МСК-34

Зона № 1

Обозначение характерных точек границ	Координаты, м				Метод опреде ления коор динат	Формулы, примененные для расчета средней квадратической погрешности определения координат характерных точек границ (Mt), с подставленными в такие формулы значениями и итоговые (вычисленные) значения Mt, м	Описание закрепле ния точки
	содержатся в Едином государственном реестре недвижимости		определены в результате выполнения комплексных кадастровых работ				
	X	Y	X	Y			
1	2	3	4	5	6	7	8
н62У	-	-	490449.39	1408901.15	Метод спутник овых геодези ческих измерен ий (опреде лений)	0.10	-
122	-	-	490433.89	1408913.41	Метод спутник овых геодези ческих измерен ий (опреде лений)	0.10	-
121	-	-	490419.04	1408892.95	Метод спутник овых геодези ческих измерен ий (опреде лений)	0.10	-
н63У	-	-	490433.13	1408881.91	Метод спутник овых геодези ческих измерен ий (опреде лений)	0.10	-
н62У	-	-	490449.39	1408901.15	Метод спутник овых геодези ческих измерен ий (опреде лений)	0.10	-

2. Сведения о частях границ уточняемого земельного участка с кадастровым номером 34:34:020035:516 :				
Обозначение части границ		Горизонтальное проложение (S), м	Описание прохождения части границ	Сведения о согласовании местоположения границ (согласовано/спорное)
от т.	до т.			
1	2	3	4	5
н62У	122	19.76	-	-
122	121	25.28	-	-
121	н63У	17.90	-	-
н63У	н62У	25.19	-	-
3. Сведения о характеристиках уточняемого земельного участка с кадастровым номером 34:34:020035:516 :				
№ п/п	Наименование характеристики земельного участка		Значение характеристики	
1	2		3	
1.	Адрес земельного участка		Российская Федерация, Волгоградская область, город Волгоград, улица 39 Гвардейской, участок 120	
1.1.	Сведения о местоположении земельного участка (при отсутствии адреса) в структурированном в соответствии с федеральной информационной адресной системой виде		-	
1.2.	Дополнительные сведения о местоположении земельного участка		обл. Волгоградская, г. Волгоград, ул. 39-ой Гвардейской, 120	
2.	Площадь земельного участка ± величина погрешности определения (вычисления) площади ($P \pm \Delta P$), м ²		475 ± 8	
3.	Формула, примененная для вычисления предельной погрешности определения площади земельного участка, с подставленными значениями и итоговые (вычисленные) значения (ΔP), м ²		$\Delta P = 3.5 * M_{it} * \sqrt{P} = 3.5 * 0.1 * \sqrt{475} = 8$	
4.	Площадь земельного участка согласно сведениям Единого государственного реестра недвижимости ($P_{кад}$), м ²		485	
5.	Оценка расхождения P и P _{кад} ($P - P_{кад}$), м ²		10	
6.	Предельные минимальный и максимальный размеры земельного участка ($P_{мин}$ и $P_{макс}$), м ²		- -	
7.	Вид (виды) разрешенного использования		под строительство индивидуального жилого дома	
7.1.	Дополнительные сведения об использовании земельного участка		-	
8.	Кадастровый или иной государственный учетный номер (инвентарный) здания, сооружения, объекта незавершенного строительства, расположенного на земельном участке		34:34:020055:845 34:34:020055:845	
9.	Сведения о земельных участках (землях общего пользования, территории общего пользования), посредством которых обеспечивается доступ		(1) Земли общего пользования	
10.	Иные сведения		-	
4. Пояснения к сведениям об уточняемом земельном участке с кадастровым номером 34:34:020035:516 :				
1.	-			

Сведения об уточняемых земельных участках

1. Сведения о характерных точках границы уточняемого земельного участка с кадастровым номером 34:34:020055:735 :

Система координат МСК-34

Зона № 1

Обозначение характерных точек границ	Координаты, м				Метод определения координат	Формулы, примененные для расчета средней квадратической погрешности определения координат характерных точек границ (Mt), с подставленными в такие формулы значениями и итоговые (вычисленные) значения Mt, м	Описание закрепления точки
	содержатся в Едином государственном реестре недвижимости		определены в результате выполнения комплексных кадастровых работ				
	X	Y	X	Y			
1	2	3	4	5	6	7	8
н64У	-	-	490464.69	1408891.00	Метод спутниковых геодезических измерений (определений)	0.10	-
н62У	-	-	490449.39	1408901.15	Метод спутниковых геодезических измерений (определений)	0.10	-
н63У	-	-	490433.13	1408881.91	Метод спутниковых геодезических измерений (определений)	0.10	-
н65У	-	-	490448.53	1408870.64	Метод спутниковых геодезических измерений (определений)	0.10	-
н64У	-	-	490464.69	1408891.00	Метод спутниковых геодезических измерений (определений)	0.10	-

2. Сведения о частях границ уточняемого земельного участка с кадастровым номером 34:34:020055:735 :				
Обозначение части границ		Горизонтальное проложение (S), м	Описание прохождения части границ	Сведения о согласовании местоположения границ (согласовано/спорное)
от т.	до т.			
1	2	3	4	5
н64У	н62У	18.36	-	-
н62У	н63У	25.19	-	-
н63У	н65У	19.08	-	-
н65У	н64У	25.99	-	-
3. Сведения о характеристиках уточняемого земельного участка с кадастровым номером 34:34:020055:735 :				
№ п/п	Наименование характеристики земельного участка	Значение характеристики		
1	2	3		
1.	Адрес земельного участка	Российская Федерация, Волгоградская область, город Волгоград, улица 39 Гвардейской, дом 122		
1.1.	Сведения о местоположении земельного участка (при отсутствии адреса) в структурированном в соответствии с федеральной информационной адресной системой виде	-		
1.2.	Дополнительные сведения о местоположении земельного участка	-		
2.	Площадь земельного участка ± величина погрешности определения (вычисления) площади ($P \pm \Delta P$), м ²	478 ± 8		
3.	Формула, примененная для вычисления предельной погрешности определения площади земельного участка, с подставленными значениями и итоговые (вычисленные) значения (ΔP), м ²	$\Delta P = 3.5 * M_{it} * \sqrt{P} = 3.5 * 0.1 * \sqrt{478} = 8$		
4.	Площадь земельного участка согласно сведениям Единого государственного реестра недвижимости (Р _{кад}), м ²	475		
5.	Оценка расхождения Р и Р _{кад} (Р - Р _{кад}), м ²	3		
6.	Предельные минимальный и максимальный размеры земельного участка (Р _{мин} и Р _{макс}), м ²	-		
7.	Вид (виды) разрешенного использования	под строительство индивидуального жилого дома		
7.1.	Дополнительные сведения об использовании земельного участка	-		
8.	Кадастровый или иной государственный учетный номер (инвентарный) здания, сооружения, объекта незавершенного строительства, расположенного на земельном участке	34:34:020055:245		
9.	Сведения о земельных участках (землях общего пользования, территории общего пользования), посредством которых обеспечивается доступ	(1) Земли общего пользования		
10.	Иные сведения	-		
4. Пояснения к сведениям об уточняемом земельном участке с кадастровым номером 34:34:020055:735 :				
1.	-			

Сведения об уточняемых земельных участках

1. Сведения о характерных точках границы уточняемого земельного участка с кадастровым номером 34:34:020084:375 :

Система координат МСК-34

Зона № 1

Обозначение характерных точек границ	Координаты, м				Метод определения координат	Формулы, примененные для расчета средней квадратической погрешности определения координат характерных точек границ (Mt), с подставленными в такие формулы значениями и итоговые (вычисленные) значения Mt, м	Описание закрепления точки
	содержатся в Едином государственном реестре недвижимости		определены в результате выполнения комплексных кадастровых работ				
	X	Y	X	Y			
1	2	3	4	5	6	7	8
н66У	-	-	490480.86	1408878.19	Метод спутниковых геодезических измерений (определений)	0.10	-
н67У	-	-	490466.53	1408889.78	Метод спутниковых геодезических измерений (определений)	0.10	-
н64У	-	-	490464.69	1408891.00	Метод спутниковых геодезических измерений (определений)	0.10	-
н65У	-	-	490448.53	1408870.64	Метод спутниковых геодезических измерений (определений)	0.10	-
н68У	-	-	490464.79	1408858.36	Метод спутниковых геодезических измерений (определений)	0.10	-
н66У	-	-	490480.86	1408878.19	Метод спутниковых геодезических измерений (определений)	0.10	-

2. Сведения о частях границ уточняемого земельного участка с кадастровым номером 34:34:020084:375 :				
Обозначение части границ		Горизонтальное проложение (S), м	Описание прохождения части границ	Сведения о согласовании местоположения границ (согласовано/спорное)
от т.	до т.			
1	2	3	4	5
н66У	н67У	18.43	-	-
н67У	н64У	2.21	-	-
н64У	н65У	25.99	-	-
н65У	н68У	20.38	-	-
н68У	н66У	25.52	-	-
3. Сведения о характеристиках уточняемого земельного участка с кадастровым номером 34:34:020084:375 :				
№ п/п	Наименование характеристики земельного участка	Значение характеристики		
1	2	3		
1.	Адрес земельного участка	Российская Федерация, Волгоградская область, город Волгоград, улица 39-й Гвардейской, дом 124		
1.1.	Сведения о местоположении земельного участка (при отсутствии адреса) в структурированном в соответствии с федеральной информационной адресной системой виде	-		
1.2.	Дополнительные сведения о местоположении земельного участка	обл. Волгоградская, г. о. Волгоград, ул. 39-й Гвардейской, д. 124		
2.	Площадь земельного участка ± величина погрешности определения (вычисления) площади (P ± ΔP), м2	530 ± 8		
3.	Формула, примененная для вычисления предельной погрешности определения площади земельного участка, с подставленными значениями и итоговые (вычисленные) значения (ΔP), м2	$\Delta P = 3.5 * M_t * \sqrt{P} = 3.5 * 0.1 * \sqrt{530} = 8$		
4.	Площадь земельного участка согласно сведениям Единого государственного реестра недвижимости (P _{кад}), м2	485		
5.	Оценка расхождения P и P _{кад} (P - P _{кад}), м2	45		
6.	Предельные минимальный и максимальный размеры земельного участка (P _{мин} и P _{макс}), м2	- -		
7.	Вид (виды) разрешенного использования	под строительство индивидуального жилого дома		
7.1.	Дополнительные сведения об использовании земельного участка	-		
8.	Кадастровый или иной государственный учетный номер (инвентарный) здания, сооружения, объекта незавершенного строительства, расположенного на земельном участке	34:34:020055:303		
9.	Сведения о земельных участках (землях общего пользования, территории общего пользования), посредством которых обеспечивается доступ	(1) Земли общего пользования		
10.	Иные сведения	-		
4. Пояснения к сведениям об уточняемом земельном участке с кадастровым номером 34:34:020084:375 :				
1.	-			

Сведения об уточняемых земельных участках

1. Сведения о характерных точках границы уточняемого земельного участка с кадастровым номером 34:34:020055:95 :

Система координат МСК-34

Зона № 1

Обозначение характерных точек границ	Координаты, м				Метод определения координат	Формулы, примененные для расчета средней квадратической погрешности определения координат характерных точек границ (Mt), с подставленными в такие формулы значениями и итоговые (вычисленные) значения Mt, м	Описание закрепления точки
	содержатся в Едином государственном реестре недвижимости		определены в результате выполнения комплексных кадастровых работ				
	X	Y	X	Y			
1	2	3	4	5	6	7	8
н67У	-	-	490466.53	1408889.78	Метод спутниковых геодезических измерений (определений)	0.10	-
н69У	-	-	490480.60	1408909.74	Метод спутниковых геодезических измерений (определений)	0.10	-
н70У	-	-	490464.38	1408921.37	Метод спутниковых геодезических измерений (определений)	0.10	-
н62У	-	-	490449.39	1408901.15	Метод спутниковых геодезических измерений (определений)	0.10	-
н64У	-	-	490464.69	1408891.00	Метод спутниковых геодезических измерений (определений)	0.10	-
н67У	-	-	490466.53	1408889.78	Метод спутниковых геодезических измерений (определений)	0.10	-

2. Сведения о частях границ уточняемого земельного участка с кадастровым номером 34:34:020055:95 :				
Обозначение части границ		Горизонтальное проложение (S), м	Описание прохождения части границ	Сведения о согласовании местоположения границ (согласовано/спорное)
от т.	до т.			
1	2	3	4	5
н67У	н69У	24.42	-	-
н69У	н70У	19.96	-	-
н70У	н62У	25.17	-	-
н62У	н64У	18.36	-	-
н64У	н67У	2.21	-	-
3. Сведения о характеристиках уточняемого земельного участка с кадастровым номером 34:34:020055:95 :				
№ п/п	Наименование характеристики земельного участка	Значение характеристики		
1	2	3		
1.	Адрес земельного участка	Российская Федерация, Волгоградская область, город Волгоград, улица Южно-Сибирская, дом 53		
1.1.	Сведения о местоположении земельного участка (при отсутствии адреса) в структурированном в соответствии с федеральной информационной адресной системой виде	-		
1.2.	Дополнительные сведения о местоположении земельного участка	-		
2.	Площадь земельного участка ± величина погрешности определения (вычисления) площади (P ± ΔP), м2	502 ± 8		
3.	Формула, примененная для вычисления предельной погрешности определения площади земельного участка, с подставленными значениями и итоговые (вычисленные) значения (ΔP), м2	$\Delta P = 3.5 * M_{it} * \sqrt{P} = 3.5 * 0.1 * \sqrt{502} = 8$		
4.	Площадь земельного участка согласно сведениям Единого государственного реестра недвижимости (P _{кад}), м2	506		
5.	Оценка расхождения P и P _{кад} (P - P _{кад}), м2	4		
6.	Предельные минимальный и максимальный размеры земельного участка (P _{мин} и P _{макс}), м2	- -		
7.	Вид (виды) разрешенного использования	индивидуальное жилищное строительство		
7.1.	Дополнительные сведения об использовании земельного участка	-		
8.	Кадастровый или иной государственный учетный номер (инвентарный) здания, сооружения, объекта незавершенного строительства, расположенного на земельном участке	34:34:020055:133		
9.	Сведения о земельных участках (землях общего пользования, территории общего пользования), посредством которых обеспечивается доступ	(1) Земли общего пользования		
10.	Иные сведения	-		
4. Пояснения к сведениям об уточняемом земельном участке с кадастровым номером 34:34:020055:95 :				
1.	-			

Сведения об уточняемых земельных участках

1. Сведения о характерных точках границы уточняемого земельного участка с кадастровым номером 34:34:020055:97 :

Система координат МСК-34

Зона № 1

Обозначение характерных точек границ	Координаты, м				Метод определения координат	Формулы, примененные для расчета средней квадратической погрешности определения координат характерных точек границ (Mt), с подставленными в такие формулы значениями и итоговые (вычисленные) значения Mt, м	Описание закрепления точки
	содержатся в Едином государственном реестре недвижимости		определены в результате выполнения комплексных кадастровых работ				
	X	Y	X	Y			
1	2	3	4	5	6	7	8
н71У	-	-	490511.89	1408886.39	Метод спутниковых геодезических измерений (определений)	0.10	-
н72У	-	-	490495.99	1408898.06	Метод спутниковых геодезических измерений (определений)	0.10	-
н73У	-	-	490487.65	1408886.94	Метод спутниковых геодезических измерений (определений)	0.10	-
н74У	-	-	490486.91	1408887.43	Метод спутниковых геодезических измерений (определений)	0.10	-
н75У	-	-	490484.02	1408883.36	Метод спутниковых геодезических измерений (определений)	0.10	-
н76У	-	-	490484.17	1408882.68	Метод спутниковых геодезических измерений (определений)	0.10	-

1. Сведения о характерных точках границы уточняемого земельного участка с кадастровым номером 34:34:020055:97 :							
Система координат МСК-34						Зона № 1	
Обозначение характерных точек границ	Координаты, м				Метод определения координат	Формулы, примененные для расчета средней квадратической погрешности определения координат характерных точек границ (M _t), с подставленными в такие формулы значениями и итоговые (вычисленные) значения M _t , м	Описание закрепления точки
	содержатся в Едином государственном реестре недвижимости		определены в результате выполнения комплексных кадастровых работ				
	X	Y	X	Y			
1	2	3	4	5	6	7	8
н66У	-	-	490480.86	1408878.19	Метод спутниковых геодезических измерений (определений)	0.10	-
н77У	-	-	490488.13	1408872.95	Метод спутниковых геодезических измерений (определений)	0.10	-
н78У	-	-	490497.59	1408866.16	Метод спутниковых геодезических измерений (определений)	0.10	-
н79У	-	-	490498.69	1408867.69	Метод спутниковых геодезических измерений (определений)	0.10	-
н71У	-	-	490511.89	1408886.39	Метод спутниковых геодезических измерений (определений)	0.10	-
2. Сведения о частях границ уточняемого земельного участка с кадастровым номером 34:34:020055:97 :							
Обозначение части границ		Горизонтальное проложение (S), м	Описание прохождения части границ	Сведения о согласовании местоположения границ (согласовано/спорное)			
от т.	до т.						
1	2	3	4	5			
н71У	н72У	19.72	-	-			
н72У	н73У	13.90	-	-			

2. Сведения о частях границ уточняемого земельного участка с кадастровым номером 34:34:020055:97 :				
Обозначение части границ		Горизонтальное проложение (S), м	Описание прохождения части границ	Сведения о согласовании местоположения границ (согласовано/спорное)
от т.	до т.			
1	2	3	4	5
н73У	н74У	0.89	-	-
н74У	н75У	4.99	-	-
н75У	н76У	0.70	-	-
н76У	н66У	5.58	-	-
н66У	н77У	8.96	-	-
н77У	н78У	11.64	-	-
н78У	н79У	1.88	-	-
н79У	н71У	22.89	-	-
3. Сведения о характеристиках уточняемого земельного участка с кадастровым номером 34:34:020055:97 :				
№ п/п	Наименование характеристики земельного участка	Значение характеристики		
1	2	3		
1.	Адрес земельного участка	Российская Федерация, Волгоградская область, город Волгоград, улица Южно-Сибирская, дом 57		
1.1.	Сведения о местоположении земельного участка (при отсутствии адреса) в структурированном в соответствии с федеральной информационной адресной системой виде	-		
1.2.	Дополнительные сведения о местоположении земельного участка	-		
2.	Площадь земельного участка ± величина погрешности определения (вычисления) площади ($P \pm \Delta P$), м ²	505 ± 8		
3.	Формула, примененная для вычисления предельной погрешности определения площади земельного участка, с подставленными значениями и итоговые (вычисленные) значения (ΔP), м ²	$\Delta P = 3.5 * M_t * \sqrt{P} = 3.5 * 0.1 * \sqrt{505} = 8$		
4.	Площадь земельного участка согласно сведениям Единого государственного реестра недвижимости ($P_{\text{кад}}$), м ²	500		
5.	Оценка расхождения P и $P_{\text{кад}}$ ($P - P_{\text{кад}}$), м ²	5		
6.	Предельные минимальный и максимальный размеры земельного участка ($P_{\text{мин}}$ и $P_{\text{макс}}$), м ²	-		
7.	Вид (виды) разрешенного использования	индивидуальное жилищное строительство		
7.1.	Дополнительные сведения об использовании земельного участка	-		
8.	Кадастровый или иной государственный учетный номер (инвентарный) здания, сооружения, объекта незавершенного строительства, расположенного на земельном участке	34:34:020055:753		
9.	Сведения о земельных участках (землях общего пользования, территории общего пользования), посредством которых обеспечивается доступ	(1) Земли общего пользования		
10.	Иные сведения	-		
4. Пояснения к сведениям об уточняемом земельном участке с кадастровым номером 34:34:020055:97 :				
1.	-			

Сведения об уточняемых земельных участках

1. Сведения о характерных точках границы уточняемого земельного участка с кадастровым номером 34:34:020055:103 :

Система координат МСК-34

Зона № 1

Обозначение характерных точек границ	Координаты, м				Метод определения координат	Формулы, примененные для расчета средней квадратической погрешности определения координат характерных точек границ (Mt), с подставленными в такие формулы значениями и итоговые (вычисленные) значения Mt, м	Описание закрепления точки
	содержатся в Едином государственном реестре недвижимости		определены в результате выполнения комплексных кадастровых работ				
	X	Y	X	Y			
1	2	3	4	5	6	7	8
н80У	-	-	490550.78	1408856.64	Метод спутниковых геодезических измерений (определений)	0.10	-
н81У	-	-	490543.04	1408862.77	Метод спутниковых геодезических измерений (определений)	0.10	-
н82У	-	-	490527.69	1408842.88	Метод спутниковых геодезических измерений (определений)	0.10	-
н83У	-	-	490535.11	1408836.89	Метод спутниковых геодезических измерений (определений)	0.10	-
н80У	-	-	490550.78	1408856.64	Метод спутниковых геодезических измерений (определений)	0.10	-

2. Сведения о частях границ уточняемого земельного участка с кадастровым номером 34:34:020055:103 :				
Обозначение части границ		Горизонтальное проложение (S), м	Описание прохождения части границ	Сведения о согласовании местоположения границ (согласовано/спорное)
от т.	до т.			
1	2	3	4	5
н80У	н81У	9.87	-	-
н81У	н82У	25.12	-	-
н82У	н83У	9.54	-	-
н83У	н80У	25.21	-	-
3. Сведения о характеристиках уточняемого земельного участка с кадастровым номером 34:34:020055:103 :				
№ п/п	Наименование характеристики земельного участка		Значение характеристики	
1	2		3	
1.	Адрес земельного участка		Российская Федерация, Волгоградская область, город Волгоград, улица Южно-Сибирская, дом 63	
1.1.	Сведения о местоположении земельного участка (при отсутствии адреса) в структурированном в соответствии с федеральной информационной адресной системой виде		-	
1.2.	Дополнительные сведения о местоположении земельного участка		-	
2.	Площадь земельного участка ± величина погрешности определения (вычисления) площади (P ± ΔP), м ²		244 ± 5	
3.	Формула, примененная для вычисления предельной погрешности определения площади земельного участка, с подставленными значениями и итоговые (вычисленные) значения (ΔP), м ²		$\Delta P = 3.5 * M_{it} * \sqrt{P} = 3.5 * 0.1 * \sqrt{244} = 5$	
4.	Площадь земельного участка согласно сведениям Единого государственного реестра недвижимости (P _{кад}), м ²		242	
5.	Оценка расхождения P и P _{кад} (P - P _{кад}), м ²		2	
6.	Предельные минимальный и максимальный размеры земельного участка (P _{мин} и P _{макс}), м ²		-	
7.	Вид (виды) разрешенного использования		индивидуальное жилищное строительство	
7.1.	Дополнительные сведения об использовании земельного участка		-	
8.	Кадастровый или иной государственный учетный номер (инвентарный) здания, сооружения, объекта незавершенного строительства, расположенного на земельном участке		34:34:020055:141	
9.	Сведения о земельных участках (землях общего пользования, территории общего пользования), посредством которых обеспечивается доступ		(1) Земли общего пользования	
10.	Иные сведения		-	
4. Пояснения к сведениям об уточняемом земельном участке с кадастровым номером 34:34:020055:103 :				
1.	-			

Сведения об уточняемых земельных участках

1. Сведения о характерных точках границы уточняемого земельного участка с кадастровым номером 34:34:020055:104 :

Система координат МСК-34

Зона № 1

Обозначение характерных точек границ	Координаты, м				Метод опреде ления коор динат	Формулы, примененные для расчета средней квадратической погрешности определения координат характерных точек границ (Mt), с подставленными в такие формулы значениями и итоговые (вычисленные) значения Mt, м	Описание закрепле ния точки
	содержатся в Едином государственном реестре недвижимости		определены в результате выполнения комплексных кадастровых работ				
	X	Y	X	Y			
1	2	3	4	5	6	7	8
н84У	-	-	490558.62	1408850.40	Метод спутник овых геодези ческих измерен ий (опреде лений)	0.10	-
н80У	-	-	490550.78	1408856.64	Метод спутник овых геодези ческих измерен ий (опреде лений)	0.10	-
н83У	-	-	490535.11	1408836.89	Метод спутник овых геодези ческих измерен ий (опреде лений)	0.10	-
н85У	-	-	490542.34	1408831.05	Метод спутник овых геодези ческих измерен ий (опреде лений)	0.10	-
н84У	-	-	490558.62	1408850.40	Метод спутник овых геодези ческих измерен ий (опреде лений)	0.10	-

2. Сведения о частях границ уточняемого земельного участка с кадастровым номером 34:34:020055:104 :				
Обозначение части границ		Горизонтальное проложение (S), м	Описание прохождения части границ	Сведения о согласовании местоположения границ (согласовано/спорное)
от т.	до т.			
1	2	3	4	5
н84У	н80У	10.02	-	-
н80У	н83У	25.21	-	-
н83У	н85У	9.29	-	-
н85У	н84У	25.29	-	-
3. Сведения о характеристиках уточняемого земельного участка с кадастровым номером 34:34:020055:104 :				
№ п/п	Наименование характеристики земельного участка	Значение характеристики		
1	2	3		
1.	Адрес земельного участка	Российская Федерация, Волгоградская область, город Волгоград, улица Южно-Сибирская, дом 63		
1.1.	Сведения о местоположении земельного участка (при отсутствии адреса) в структурированном в соответствии с федеральной информационной адресной системой виде	-		
1.2.	Дополнительные сведения о местоположении земельного участка	-		
2.	Площадь земельного участка ± величина погрешности определения (вычисления) площади (P ± ΔP), м ²	244 ± 5		
3.	Формула, примененная для вычисления предельной погрешности определения площади земельного участка, с подставленными значениями и итоговые (вычисленные) значения (ΔP), м ²	$\Delta P = 3.5 * M_{it} * \sqrt{P} = 3.5 * 0.1 * \sqrt{244} = 5$		
4.	Площадь земельного участка согласно сведениям Единого государственного реестра недвижимости (P _{кад}), м ²	242		
5.	Оценка расхождения P и P _{кад} (P - P _{кад}), м ²	2		
6.	Предельные минимальный и максимальный размеры земельного участка (P _{мин} и P _{макс}), м ²	-		
7.	Вид (виды) разрешенного использования	индивидуальное жилищное строительство		
7.1.	Дополнительные сведения об использовании земельного участка	-		
8.	Кадастровый или иной государственный учетный номер (инвентарный) здания, сооружения, объекта незавершенного строительства, расположенного на земельном участке	34:34:020055:141		
9.	Сведения о земельных участках (землях общего пользования, территории общего пользования), посредством которых обеспечивается доступ	(1) Земли общего пользования		
10.	Иные сведения	-		
4. Пояснения к сведениям об уточняемом земельном участке с кадастровым номером 34:34:020055:104 :				
1.	-			

Сведения об уточняемых земельных участках

1. Сведения о характерных точках границы уточняемого земельного участка с кадастровым номером 34:34:020055:109 :

Система координат МСК-34

Зона № 1

Обозначение характерных точек границ	Координаты, м				Метод определения координат	Формулы, примененные для расчета средней квадратической погрешности определения координат характерных точек границ (Mt), с подставленными в такие формулы значениями и итоговые (вычисленные) значения Mt, м	Описание закрепления точки
	содержатся в Едином государственном реестре недвижимости		определены в результате выполнения комплексных кадастровых работ				
	X	Y	X	Y			
1	2	3	4	5	6	7	8
н86У	-	-	490572.75	1408807.73	Метод спутниковых геодезических измерений (определений)	0.10	-
н87У	-	-	490575.80	1408810.02	Метод спутниковых геодезических измерений (определений)	0.10	-
н88У	-	-	490589.48	1408827.10	Метод спутниковых геодезических измерений (определений)	0.10	-
н89У	-	-	490573.35	1408838.86	Метод спутниковых геодезических измерений (определений)	0.10	-
н90У	-	-	490557.96	1408819.39	Метод спутниковых геодезических измерений (определений)	0.10	-
н91У	-	-	490557.56	1408817.38	Метод спутниковых геодезических измерений (определений)	0.10	-

1. Сведения о характерных точках границы уточняемого земельного участка с кадастровым номером 34:34:020055:109 :							
Система координат МСК-34						Зона № 1	
Обозначение характерных точек границ	Координаты, м				Метод определения координат	Формулы, примененные для расчета средней квадратической погрешности определения координат характерных точек границ (Mt), с подставленными в такие формулы значениями и итоговые (вычисленные) значения Mt, м	Описание закрепления точки
	содержатся в Едином государственном реестре недвижимости		определены в результате выполнения комплексных кадастровых работ				
	X	Y	X	Y			
1	2	3	4	5	6	7	8
н92У	-	-	490569.39	1408808.77	Метод спутниковых геодезических измерений (определений)	0.10	-
н86У	-	-	490572.75	1408807.73	Метод спутниковых геодезических измерений (определений)	0.10	-
2. Сведения о частях границ уточняемого земельного участка с кадастровым номером 34:34:020055:109 :							
Обозначение части границ		Горизонтальное проложение (S), м		Описание прохождения части границ	Сведения о согласовании местоположения границ (согласовано/спорное)		
от т.	до т.						
1	2	3		4	5		
н86У	н87У	3.81		-	-		
н87У	н88У	21.88		-	-		
н88У	н89У	19.96		-	-		
н89У	н90У	24.82		-	-		
н90У	н91У	2.05		-	-		
н91У	н92У	14.63		-	-		
н92У	н86У	3.52		-	-		
3. Сведения о характеристиках уточняемого земельного участка с кадастровым номером 34:34:020055:109 :							
№ п/п	Наименование характеристики земельного участка				Значение характеристики		
1	2				3		
1.	Адрес земельного участка				Российская Федерация, Волгоградская область, город Волгоград, улица Южно-Сибирская, дом 67		
1.1.	Сведения о местоположении земельного участка (при отсутствии адреса) в структурированном в соответствии с федеральной информационной адресной системой виде				-		
1.2.	Дополнительные сведения о местоположении земельного участка				-		

3. Сведения о характеристиках уточняемого земельного участка с кадастровым номером 34:34:020055:109 :		
№ п/п	Наименование характеристики земельного участка	Значение характеристики
1	2	3
2.	Площадь земельного участка ± величина погрешности определения (вычисления) площади ($P \pm \Delta P$), м ²	524 ± 8
3.	Формула, примененная для вычисления предельной погрешности определения площади земельного участка, с подставленными значениями и итоговые (вычисленные) значения (ΔP), м ²	$\Delta P = 3.5 * M_{it} * \sqrt{P} = 3.5 * 0.1 * \sqrt{524} = 8$
4.	Площадь земельного участка согласно сведениям Единого государственного реестра недвижимости ($P_{кад}$), м ²	524
5.	Оценка расхождения P и $P_{кад}$ ($P - P_{кад}$), м ²	-
6.	Предельные минимальный и максимальный размеры земельного участка ($P_{мин}$ и $P_{макс}$), м ²	- -
7.	Вид (виды) разрешенного использования	индивидуальное жилищное строительство
7.1.	Дополнительные сведения об использовании земельного участка	-
8.	Кадастровый или иной государственный учетный номер (инвентарный) здания, сооружения, объекта незавершенного строительства, расположенного на земельном участке	34:34:020055:145
9.	Сведения о земельных участках (землях общего пользования, территории общего пользования), посредством которых обеспечивается доступ	(1) Земли общего пользования
10.	Иные сведения	-
4. Пояснения к сведениям об уточняемом земельном участке с кадастровым номером 34:34:020055:109 :		
1.	-	

Сведения об уточняемых земельных участках

1. Сведения о характерных точках границы уточняемого земельного участка с кадастровым номером 34:34:020055:100 :

Система координат МСК-34

Зона № 1

Обозначение характерных точек границ	Координаты, м				Метод определения координат	Формулы, примененные для расчета средней квадратической погрешности определения координат характерных точек границ (Mt), с подставленными в такие формулы значениями и итоговые (вычисленные) значения Mt, м	Описание закрепления точки
	содержатся в Едином государственном реестре недвижимости		определены в результате выполнения комплексных кадастровых работ				
	X	Y	X	Y			
1	2	3	4	5	6	7	8
н93У	-	-	490441.30	1408998.49	Метод спутниковых геодезических измерений (определений)	0.10	-
н94У	-	-	490428.81	1409007.10	Метод спутниковых геодезических измерений (определений)	0.10	-
н95У	-	-	490414.70	1408989.13	Метод спутниковых геодезических измерений (определений)	0.10	-
н96У	-	-	490419.90	1408985.45	Метод спутниковых геодезических измерений (определений)	0.10	-
н97У	-	-	490419.56	1408985.00	Метод спутниковых геодезических измерений (определений)	0.10	-
н98У	-	-	490427.05	1408979.58	Метод спутниковых геодезических измерений (определений)	0.10	-

1. Сведения о характерных точках границы уточняемого земельного участка с кадастровым номером 34:34:020055:100 :							
Система координат МСК-34						Зона № 1	
Обозначение характерных точек границ	Координаты, м				Метод определения координат	Формулы, примененные для расчета средней квадратической погрешности определения координат характерных точек границ (Mt), с подставленными в такие формулы значениями и итоговые (вычисленные) значения Mt, м	Описание закрепления точки
	содержатся в Едином государственном реестре недвижимости		определены в результате выполнения комплексных кадастровых работ				
	X	Y	X	Y			
1	2	3	4	5	6	7	8
130	-	-	490427.29	1408979.86	Метод спутниковых геодезических измерений (определений)	0.10	-
н93У	-	-	490441.30	1408998.49	Метод спутниковых геодезических измерений (определений)	0.10	-
2. Сведения о частях границ уточняемого земельного участка с кадастровым номером 34:34:020055:100 :							
Обозначение части границ		Горизонтальное проложение (S), м		Описание прохождения части границ	Сведения о согласовании местоположения границ (согласовано/спорное)		
от т.	до т.						
1	2	3		4	5		
н93У	н94У	15.17		-	-		
н94У	н95У	22.85		-	-		
н95У	н96У	6.37		-	-		
н96У	н97У	0.56		-	-		
н97У	н98У	9.25		-	-		
н98У	130	0.37		-	-		
130	н93У	23.31		-	-		
3. Сведения о характеристиках уточняемого земельного участка с кадастровым номером 34:34:020055:100 :							
№ п/п	Наименование характеристики земельного участка				Значение характеристики		
1	2				3		
1.	Адрес земельного участка				Российская Федерация, Волгоградская область, город Волгоград, улица Южно-Сибирская, дом 60		
1.1.	Сведения о местоположении земельного участка (при отсутствии адреса) в структурированном в соответствии с федеральной информационной адресной системой виде				-		
1.2.	Дополнительные сведения о местоположении земельного участка				-		

3. Сведения о характеристиках уточняемого земельного участка с кадастровым номером 34:34:020055:100 :		
№ п/п	Наименование характеристики земельного участка	Значение характеристики
1	2	3
2.	Площадь земельного участка ± величина погрешности определения (вычисления) площади ($P \pm \Delta P$), м ²	359 ± 7
3.	Формула, примененная для вычисления предельной погрешности определения площади земельного участка, с подставленными значениями и итоговые (вычисленные) значения (ΔP), м ²	$\Delta P = 3.5 * M_{ит} * \sqrt{P} = 3.5 * 0.1 * \sqrt{359} = 7$
4.	Площадь земельного участка согласно сведениям Единого государственного реестра недвижимости ($P_{кад}$), м ²	359
5.	Оценка расхождения P и $P_{кад}$ ($P - P_{кад}$), м ²	-
6.	Предельные минимальный и максимальный размеры земельного участка ($P_{мин}$ и $P_{макс}$), м ²	- -
7.	Вид (виды) разрешенного использования	индивидуальное жилищное строительство
7.1.	Дополнительные сведения об использовании земельного участка	-
8.	Кадастровый или иной государственный учетный номер (инвентарный) здания, сооружения, объекта незавершенного строительства, расположенного на земельном участке	34:34:020055:138
9.	Сведения о земельных участках (землях общего пользования, территории общего пользования), посредством которых обеспечивается доступ	(1) Земли общего пользования
10.	Иные сведения	-
4. Пояснения к сведениям об уточняемом земельном участке с кадастровым номером 34:34:020055:100 :		
1.	-	

Сведения об уточняемых земельных участках

1. Сведения о характерных точках границы уточняемого земельного участка с кадастровым номером 34:34:020055:111 :

Система координат МСК-34

Зона № 1

Обозначение характерных точек границ	Координаты, м				Метод определения координат	Формулы, примененные для расчета средней квадратической погрешности определения координат характерных точек границ (Mt), с подставленными в такие формулы значениями и итоговые (вычисленные) значения Mt, м	Описание закрепления точки
	содержатся в Едином государственном реестре недвижимости		определены в результате выполнения комплексных кадастровых работ				
	X	Y	X	Y			
1	2	3	4	5	6	7	8
н99У	-	-	490501.60	1408922.11	Метод спутниковых геодезических измерений (определений)	0.10	-
н100У	-	-	490509.62	1408932.33	Метод спутниковых геодезических измерений (определений)	0.10	-
145	-	-	490516.73	1408940.73	Метод спутниковых геодезических измерений (определений)	0.10	-
н101У	-	-	490505.04	1408949.21	Метод спутниковых геодезических измерений (определений)	0.10	-
н102У	-	-	490490.94	1408931.14	Метод спутниковых геодезических измерений (определений)	0.10	-
н103У	-	-	490494.48	1408928.20	Метод спутниковых геодезических измерений (определений)	0.10	-

1. Сведения о характерных точках границы уточняемого земельного участка с кадастровым номером 34:34:020055:111 :							
Система координат МСК-34						Зона № 1	
Обозначение характерных точек границ	Координаты, м				Метод определения координат	Формулы, примененные для расчета средней квадратической погрешности определения координат характерных точек границ (Mt), с подставленными в такие формулы значениями и итоговые (вычисленные) значения Mt, м	Описание закрепления точки
	содержатся в Едином государственном реестре недвижимости		определены в результате выполнения комплексных кадастровых работ				
	X	Y	X	Y			
1	2	3	4	5	6	7	8
н99У	-	-	490501.60	1408922.11	Метод спутниковых геодезических измерений (определений)	0.10	-
2. Сведения о частях границ уточняемого земельного участка с кадастровым номером 34:34:020055:111 :							
Обозначение части границ		Горизонтальное проложение (S), м	Описание прохождения части границ	Сведения о согласовании местоположения границ (согласовано/спорное)			
от т.	до т.						
1	2	3	4	5			
н99У	н100У	12.99	-	-			
н100У	145	11.01	-	-			
145	н101У	14.44	-	-			
н101У	н102У	22.92	-	-			
н102У	н103У	4.60	-	-			
н103У	н99У	9.37	-	-			
3. Сведения о характеристиках уточняемого земельного участка с кадастровым номером 34:34:020055:111 :							
№ п/п	Наименование характеристики земельного участка		Значение характеристики				
1	2		3				
1.	Адрес земельного участка		Российская Федерация, Волгоградская область, город Волгоград, улица Южно-Сибирская, дом 72				
1.1.	Сведения о местоположении земельного участка (при отсутствии адреса) в структурированном в соответствии с федеральной информационной адресной системой виде		-				
1.2.	Дополнительные сведения о местоположении земельного участка		-				
2.	Площадь земельного участка ± величина погрешности определения (вычисления) площади (P ± ΔP), м2		330 ± 6				
3.	Формула, примененная для вычисления предельной погрешности определения площади земельного участка, с подставленными значениями и итоговые (вычисленные) значения (ΔP), м2		$\Delta P = 3.5 * Mt * \sqrt{P} = 3.5 * 0.1 * \sqrt{330} = 6$				
4.	Площадь земельного участка согласно сведениям Единого государственного реестра недвижимости (Pкад), м2		358				
5.	Оценка расхождения P и Pкад (P - Pкад), м2		28				

3. Сведения о характеристиках уточняемого земельного участка с кадастровым номером 34:34:020055:111 :

№ п/п	Наименование характеристики земельного участка	Значение характеристики
1	2	3
6.	Предельные минимальный и максимальный размеры земельного участка (Рмин и Рмакс), м2	- -
7.	Вид (виды) разрешенного использования	индивидуальное жилищное строительство
7.1.	Дополнительные сведения об использовании земельного участка	-
8.	Кадастровый или иной государственный учетный номер (инвентарный) здания, сооружения, объекта незавершенного строительства, расположенного на земельном участке	34:34:020055:816
9.	Сведения о земельных участках (землях общего пользования, территории общего пользования), посредством которых обеспечивается доступ	(1) Земли общего пользования
10.	Иные сведения	-

4. Пояснения к сведениям об уточняемом земельном участке с кадастровым номером 34:34:020055:111 :

1.	-
----	---

Сведения об уточняемых земельных участках

1. Сведения о характерных точках границы уточняемого земельного участка с кадастровым номером 34:34:020055:85 :

Система координат МСК-34

Зона № 1

Обозначение характерных точек границ	Координаты, м				Метод определения координат	Формулы, примененные для расчета средней квадратической погрешности определения координат характерных точек границ (Mt), с подставленными в такие формулы значениями и итоговые (вычисленные) значения Mt, м	Описание закрепления точки
	содержатся в Едином государственном реестре недвижимости		определены в результате выполнения комплексных кадастровых работ				
	X	Y	X	Y			
1	2	3	4	5	6	7	8
н104У	-	-	490443.12	1409026.31	Метод спутниковых геодезических измерений (определений)	0.10	-
н94У	-	-	490428.81	1409007.10	Метод спутниковых геодезических измерений (определений)	0.10	-
н93У	-	-	490441.30	1408998.49	Метод спутниковых геодезических измерений (определений)	0.10	-
н105У	-	-	490446.55	1409005.79	Метод спутниковых геодезических измерений (определений)	0.10	-
н106У	-	-	490455.17	1409016.67	Метод спутниковых геодезических измерений (определений)	0.10	-
н104У	-	-	490443.12	1409026.31	Метод спутниковых геодезических измерений (определений)	0.10	-

2. Сведения о частях границ уточняемого земельного участка с кадастровым номером 34:34:020055:85 :				
Обозначение части границ		Горизонтальное проложение (S), м	Описание прохождения части границ	Сведения о согласовании местоположения границ (согласовано/спорное)
от т.	до т.			
1	2	3	4	5
н104У	н94У	23.95	-	-
н94У	н93У	15.17	-	-
н93У	н105У	8.99	-	-
н105У	н106У	13.88	-	-
н106У	н104У	15.43	-	-
3. Сведения о характеристиках уточняемого земельного участка с кадастровым номером 34:34:020055:85 :				
№ п/п	Наименование характеристики земельного участка	Значение характеристики		
1	2	3		
1.	Адрес земельного участка	Российская Федерация, Волгоградская область, город Волгоград, улица Чесменская, дом 57		
1.1.	Сведения о местоположении земельного участка (при отсутствии адреса) в структурированном в соответствии с федеральной информационной адресной системой виде	-		
1.2.	Дополнительные сведения о местоположении земельного участка	-		
2.	Площадь земельного участка ± величина погрешности определения (вычисления) площади (P ± ΔP), м ²	355 ± 7		
3.	Формула, примененная для вычисления предельной погрешности определения площади земельного участка, с подставленными значениями и итоговые (вычисленные) значения (ΔP), м ²	$\Delta P = 3.5 * M_{it} * \sqrt{P} = 3.5 * 0.1 * \sqrt{355} = 7$		
4.	Площадь земельного участка согласно сведениям Единого государственного реестра недвижимости (P _{кад}), м ²	350		
5.	Оценка расхождения P и P _{кад} (P - P _{кад}), м ²	5		
6.	Предельные минимальный и максимальный размеры земельного участка (P _{мин} и P _{макс}), м ²	- -		
7.	Вид (виды) разрешенного использования	индивидуальное жилищное строительство		
7.1.	Дополнительные сведения об использовании земельного участка	-		
8.	Кадастровый или иной государственный учетный номер (инвентарный) здания, сооружения, объекта незавершенного строительства, расположенного на земельном участке	34:34:020055:778		
9.	Сведения о земельных участках (землях общего пользования, территории общего пользования), посредством которых обеспечивается доступ	(1) Земли общего пользования		
10.	Иные сведения	-		
4. Пояснения к сведениям об уточняемом земельном участке с кадастровым номером 34:34:020055:85 :				
1.	-			

Сведения об уточняемых земельных участках

1. Сведения о характерных точках границы уточняемого земельного участка с кадастровым номером 34:34:020055:86 :

Система координат МСК-34

Зона № 1

Обозначение характерных точек границ	Координаты, м				Метод определения координат	Формулы, примененные для расчета средней квадратической погрешности определения координат характерных точек границ (Mt), с подставленными в такие формулы значениями и итоговые (вычисленные) значения Mt, м	Описание закрепления точки
	содержатся в Едином государственном реестре недвижимости		определены в результате выполнения комплексных кадастровых работ				
	X	Y	X	Y			
1	2	3	4	5	6	7	8
135	-	-	490454.07	1408988.49	Метод спутниковых геодезических измерений (определений)	0.10	-
н107У	-	-	490468.28	1409007.39	Метод спутниковых геодезических измерений (определений)	0.10	-
н106У	-	-	490455.17	1409016.67	Метод спутниковых геодезических измерений (определений)	0.10	-
н105У	-	-	490446.55	1409005.79	Метод спутниковых геодезических измерений (определений)	0.10	-
н93У	-	-	490441.30	1408998.49	Метод спутниковых геодезических измерений (определений)	0.10	-
135	-	-	490454.07	1408988.49	Метод спутниковых геодезических измерений (определений)	0.10	-

2. Сведения о частях границ уточняемого земельного участка с кадастровым номером 34:34:020055:86 :				
Обозначение части границ		Горизонтальное проложение (S), м	Описание прохождения части границ	Сведения о согласовании местоположения границ (согласовано/спорное)
от т.	до т.			
1	2	3	4	5
135	н107У	23.65	-	-
н107У	н106У	16.06	-	-
н106У	н105У	13.88	-	-
н105У	н93У	8.99	-	-
н93У	135	16.22	-	-
3. Сведения о характеристиках уточняемого земельного участка с кадастровым номером 34:34:020055:86 :				
№ п/п	Наименование характеристики земельного участка	Значение характеристики		
1	2	3		
1.	Адрес земельного участка	Российская Федерация, Волгоградская область, город Волгоград, улица Чесменская, дом 59		
1.1.	Сведения о местоположении земельного участка (при отсутствии адреса) в структурированном в соответствии с федеральной информационной адресной системой виде	-		
1.2.	Дополнительные сведения о местоположении земельного участка	-		
2.	Площадь земельного участка ± величина погрешности определения (вычисления) площади (P ± ΔP), м ²	378 ± 7		
3.	Формула, примененная для вычисления предельной погрешности определения площади земельного участка, с подставленными значениями и итоговые (вычисленные) значения (ΔP), м ²	$\Delta P = 3.5 * M_{it} * \sqrt{P} = 3.5 * 0.1 * \sqrt{378} = 7$		
4.	Площадь земельного участка согласно сведениям Единого государственного реестра недвижимости (P _{кад}), м ²	361		
5.	Оценка расхождения P и P _{кад} (P - P _{кад}), м ²	17		
6.	Предельные минимальный и максимальный размеры земельного участка (P _{мин} и P _{макс}), м ²	- -		
7.	Вид (виды) разрешенного использования	индивидуальное жилищное строительство		
7.1.	Дополнительные сведения об использовании земельного участка	-		
8.	Кадастровый или иной государственный учетный номер (инвентарный) здания, сооружения, объекта незавершенного строительства, расположенного на земельном участке	34:34:020055:826 34:34:020055:829 34:34:020055:827 34:34:020055:828 34:34:020055:830		
9.	Сведения о земельных участках (землях общего пользования, территории общего пользования), посредством которых обеспечивается доступ	(1) Земли общего пользования		
10.	Иные сведения	-		
4. Пояснения к сведениям об уточняемом земельном участке с кадастровым номером 34:34:020055:86 :				
1.	-			

Сведения об уточняемых земельных участках

1. Сведения о характерных точках границы уточняемого земельного участка с кадастровым номером 34:34:020055:87 :

Система координат МСК-34

Зона № 1

Обозначение характерных точек границ	Координаты, м				Метод определения координат	Формулы, примененные для расчета средней квадратической погрешности определения координат характерных точек границ (Mt), с подставленными в такие формулы значениями и итоговые (вычисленные) значения Mt, м	Описание закрепления точки
	содержатся в Едином государственном реестре недвижимости		определены в результате выполнения комплексных кадастровых работ				
	X	Y	X	Y			
1	2	3	4	5	6	7	8
н108У	-	-	490481.22	1408996.87	Метод спутниковых геодезических измерений (определений)	0.10	-
н107У	-	-	490468.28	1409007.39	Метод спутниковых геодезических измерений (определений)	0.10	-
135	-	-	490454.07	1408988.49	Метод спутниковых геодезических измерений (определений)	0.10	-
н109У	-	-	490466.97	1408978.34	Метод спутниковых геодезических измерений (определений)	0.10	-
н110У	-	-	490470.90	1408983.48	Метод спутниковых геодезических измерений (определений)	0.10	-
н111У	-	-	490473.36	1408986.99	Метод спутниковых геодезических измерений (определений)	0.10	-

1. Сведения о характерных точках границы уточняемого земельного участка с кадастровым номером 34:34:020055:87 :							
Система координат МСК-34						Зона № 1	
Обозначение характерных точек границ	Координаты, м				Метод определения координат	Формулы, примененные для расчета средней квадратической погрешности определения координат характерных точек границ (Mt), с подставленными в такие формулы значениями и итоговые (вычисленные) значения Mt, м	Описание закрепления точки
	содержатся в Едином государственном реестре недвижимости		определены в результате выполнения комплексных кадастровых работ				
	X	Y	X	Y			
1	2	3	4	5	6	7	8
н108У	-	-	490481.22	1408996.87	Метод спутниковых геодезических измерений (определений)	0.10	-
2. Сведения о частях границ уточняемого земельного участка с кадастровым номером 34:34:020055:87 :							
Обозначение части границ		Горизонтальное проложение (S), м		Описание прохождения части границ	Сведения о согласовании местоположения границ (согласовано/спорное)		
от т.	до т.						
1	2	3		4	5		
н108У	н107У	16.68		-	-		
н107У	135	23.65		-	-		
135	н109У	16.41		-	-		
н109У	н110У	6.47		-	-		
н110У	н111У	4.29		-	-		
н111У	н108У	12.63		-	-		
3. Сведения о характеристиках уточняемого земельного участка с кадастровым номером 34:34:020055:87 :							
№ п/п	Наименование характеристики земельного участка				Значение характеристики		
1	2				3		
1.	Адрес земельного участка				Российская Федерация, Волгоградская область, город Волгоград, улица Чесменская, дом 61		
1.1.	Сведения о местоположении земельного участка (при отсутствии адреса) в структурированном в соответствии с федеральной информационной адресной системой виде				-		
1.2.	Дополнительные сведения о местоположении земельного участка				-		
2.	Площадь земельного участка ± величина погрешности определения (вычисления) площади (P ± ΔP), м2				387 ± 7		
3.	Формула, примененная для вычисления предельной погрешности определения площади земельного участка, с подставленными значениями и итоговые (вычисленные) значения (ΔP), м2				$\Delta P = 3.5 * Mt * \sqrt{P} = 3.5 * 0.1 * \sqrt{387} = 7$		
4.	Площадь земельного участка согласно сведениям Единого государственного реестра недвижимости (Pкад), м2				362		
5.	Оценка расхождения P и Pкад (P - Pкад), м2				25		

3. Сведения о характеристиках уточняемого земельного участка с кадастровым номером 34:34:020055:87 :

№ п/п	Наименование характеристики земельного участка	Значение характеристики
1	2	3
6.	Предельные минимальный и максимальный размеры земельного участка (Рмин и Рмакс), м2	- -
7.	Вид (виды) разрешенного использования	индивидуальное жилищное строительство
7.1.	Дополнительные сведения об использовании земельного участка	-
8.	Кадастровый или иной государственный учетный номер (инвентарный) здания, сооружения, объекта незавершенного строительства, расположенного на земельном участке	34:34:020055:191
9.	Сведения о земельных участках (землях общего пользования, территории общего пользования), посредством которых обеспечивается доступ	(1) Земли общего пользования
10.	Иные сведения	-

4. Пояснения к сведениям об уточняемом земельном участке с кадастровым номером 34:34:020055:87 :

1.	-
----	---

Сведения об уточняемых земельных участках

1. Сведения о характерных точках границы уточняемого земельного участка с кадастровым номером 34:34:020055:91 :

Система координат МСК-34

Зона № 1

Обозначение характерных точек границ	Координаты, м				Метод определения координат	Формулы, примененные для расчета средней квадратической погрешности определения координат характерных точек границ (Mt), с подставленными в такие формулы значениями и итоговые (вычисленные) значения Mt, м	Описание закрепления точки
	содержатся в Едином государственном реестре недвижимости		определены в результате выполнения комплексных кадастровых работ				
	X	Y	X	Y			
1	2	3	4	5	6	7	8
н112У	-	-	490567.82	1408931.49	Метод спутниковых геодезических измерений (определений)	0.10	-
н113У	-	-	490561.49	1408935.80	Метод спутниковых геодезических измерений (определений)	0.10	-
н114У	-	-	490555.79	1408940.19	Метод спутниковых геодезических измерений (определений)	0.10	-
н115У	-	-	490541.67	1408922.69	Метод спутниковых геодезических измерений (определений)	0.10	-
н116У	-	-	490554.50	1408912.53	Метод спутниковых геодезических измерений (определений)	0.10	-
н117У	-	-	490558.65	1408918.84	Метод спутниковых геодезических измерений (определений)	0.10	-

1. Сведения о характерных точках границы уточняемого земельного участка с кадастровым номером 34:34:020055:91 :							
Система координат МСК-34						Зона № 1	
Обозначение характерных точек границ	Координаты, м				Метод определения координат	Формулы, примененные для расчета средней квадратической погрешности определения координат характерных точек границ (Mt), с подставленными в такие формулы значениями и итоговые (вычисленные) значения Mt, м	Описание закрепления точки
	содержатся в Едином государственном реестре недвижимости		определены в результате выполнения комплексных кадастровых работ				
	X	Y	X	Y			
1	2	3	4	5	6	7	8
н112У	-	-	490567.82	1408931.49	Метод спутниковых геодезических измерений (определений)	0.10	-
2. Сведения о частях границ уточняемого земельного участка с кадастровым номером 34:34:020055:91 :							
Обозначение части границ		Горизонтальное проложение (S), м	Описание прохождения части границ	Сведения о согласовании местоположения границ (согласовано/спорное)			
от т.	до т.						
1	2	3	4	5			
н112У	н113У	7.66	-	-			
н113У	н114У	7.19	-	-			
н114У	н115У	22.49	-	-			
н115У	н116У	16.37	-	-			
н116У	н117У	7.55	-	-			
н117У	н112У	15.62	-	-			
3. Сведения о характеристиках уточняемого земельного участка с кадастровым номером 34:34:020055:91 :							
№ п/п	Наименование характеристики земельного участка		Значение характеристики				
1	2		3				
1.	Адрес земельного участка		Российская Федерация, Волгоградская область, город Волгоград, улица Чесменская, дом 75				
1.1.	Сведения о местоположении земельного участка (при отсутствии адреса) в структурированном в соответствии с федеральной информационной адресной системой виде		-				
1.2.	Дополнительные сведения о местоположении земельного участка		-				
2.	Площадь земельного участка ± величина погрешности определения (вычисления) площади (P ± ΔP), м2		352 ± 7				
3.	Формула, примененная для вычисления предельной погрешности определения площади земельного участка, с подставленными значениями и итоговые (вычисленные) значения (ΔP), м2		$\Delta P = 3.5 * Mt * \sqrt{P} = 3.5 * 0.1 * \sqrt{352} = 7$				
4.	Площадь земельного участка согласно сведениям Единого государственного реестра недвижимости (Pкад), м2		358				
5.	Оценка расхождения P и Pкад (P - Pкад), м2		6				

3. Сведения о характеристиках уточняемого земельного участка с кадастровым номером 34:34:020055:91 :

№ п/п	Наименование характеристики земельного участка	Значение характеристики
1	2	3
6.	Предельные минимальный и максимальный размеры земельного участка (Рмин и Рмакс), м2	- -
7.	Вид (виды) разрешенного использования	индивидуальное жилищное строительство
7.1.	Дополнительные сведения об использовании земельного участка	-
8.	Кадастровый или иной государственный учетный номер (инвентарный) здания, сооружения, объекта незавершенного строительства, расположенного на земельном участке	34:34:020055:779
9.	Сведения о земельных участках (землях общего пользования, территории общего пользования), посредством которых обеспечивается доступ	(1) Земли общего пользования
10.	Иные сведения	-

4. Пояснения к сведениям об уточняемом земельном участке с кадастровым номером 34:34:020055:91 :

1. -

Сведения об уточняемых земельных участках

1. Сведения о характерных точках границы уточняемого земельного участка с кадастровым номером 34:34:020055:92 :

Система координат МСК-34

Зона № 1

Обозначение характерных точек границ	Координаты, м				Метод определения координат	Формулы, примененные для расчета средней квадратической погрешности определения координат характерных точек границ (Mt), с подставленными в такие формулы значениями и итоговые (вычисленные) значения Mt, м	Описание закрепления точки
	содержатся в Едином государственном реестре недвижимости		определены в результате выполнения комплексных кадастровых работ				
	X	Y	X	Y			
1	2	3	4	5	6	7	8
н118У	-	-	490566.05	1408903.74	Метод спутниковых геодезических измерений (определений)	0.10	-
н119У	-	-	490580.22	1408921.99	Метод спутниковых геодезических измерений (определений)	0.10	-
н112У	-	-	490567.82	1408931.49	Метод спутниковых геодезических измерений (определений)	0.10	-
н117У	-	-	490558.65	1408918.84	Метод спутниковых геодезических измерений (определений)	0.10	-
н116У	-	-	490554.50	1408912.53	Метод спутниковых геодезических измерений (определений)	0.10	-
н118У	-	-	490566.05	1408903.74	Метод спутниковых геодезических измерений (определений)	0.10	-

2. Сведения о частях границ уточняемого земельного участка с кадастровым номером 34:34:020055:92 :				
Обозначение части границ		Горизонтальное проложение (S), м	Описание прохождения части границ	Сведения о согласовании местоположения границ (согласовано/спорное)
от т.	до т.			
1	2	3	4	5
н118У	н119У	23.11	-	-
н119У	н112У	15.62	-	-
н112У	н117У	15.62	-	-
н117У	н116У	7.55	-	-
н116У	н118У	14.51	-	-
3. Сведения о характеристиках уточняемого земельного участка с кадастровым номером 34:34:020055:92 :				
№ п/п	Наименование характеристики земельного участка	Значение характеристики		
1	2	3		
1.	Адрес земельного участка	Российская Федерация, Волгоградская область, город Волгоград, улица Чесменская, дом 77		
1.1.	Сведения о местоположении земельного участка (при отсутствии адреса) в структурированном в соответствии с федеральной информационной адресной системой виде	-		
1.2.	Дополнительные сведения о местоположении земельного участка	-		
2.	Площадь земельного участка ± величина погрешности определения (вычисления) площади (P ± ΔP), м2	351 ± 7		
3.	Формула, примененная для вычисления предельной погрешности определения площади земельного участка, с подставленными значениями и итоговые (вычисленные) значения (ΔP), м2	$\Delta P = 3.5 * M_{it} * \sqrt{P} = 3.5 * 0.1 * \sqrt{351} = 7$		
4.	Площадь земельного участка согласно сведениям Единого государственного реестра недвижимости (P _{кад}), м2	343		
5.	Оценка расхождения P и P _{кад} (P - P _{кад}), м2	8		
6.	Предельные минимальный и максимальный размеры земельного участка (P _{мин} и P _{макс}), м2	-		
7.	Вид (виды) разрешенного использования	индивидуальное жилищное строительство		
7.1.	Дополнительные сведения об использовании земельного участка	-		
8.	Кадастровый или иной государственный учетный номер (инвентарный) здания, сооружения, объекта незавершенного строительства, расположенного на земельном участке	34:34:020055:761		
9.	Сведения о земельных участках (землях общего пользования, территории общего пользования), посредством которых обеспечивается доступ	(1) Земли общего пользования		
10.	Иные сведения	-		
4. Пояснения к сведениям об уточняемом земельном участке с кадастровым номером 34:34:020055:92 :				
1.	-			

Сведения об уточняемых земельных участках

1. Сведения о характерных точках границы уточняемого земельного участка с кадастровым номером 34:34:020055:93 :

Система координат МСК-34

Зона № 1

Обозначение характерных точек границ	Координаты, м				Метод определения координат	Формулы, примененные для расчета средней квадратической погрешности определения координат характерных точек границ (Mt), с подставленными в такие формулы значениями и итоговые (вычисленные) значения Mt, м	Описание закрепления точки
	содержатся в Едином государственном реестре недвижимости		определены в результате выполнения комплексных кадастровых работ				
	X	Y	X	Y			
1	2	3	4	5	6	7	8
н120У	-	-	490579.32	1408893.76	Метод спутниковых геодезических измерений (определений)	0.10	-
н121У	-	-	490584.71	1408901.17	Метод спутниковых геодезических измерений (определений)	0.10	-
н122У	-	-	490589.48	1408908.32	Метод спутниковых геодезических измерений (определений)	0.10	-
н123У	-	-	490593.20	1408913.09	Метод спутниковых геодезических измерений (определений)	0.10	-
н119У	-	-	490580.22	1408921.99	Метод спутниковых геодезических измерений (определений)	0.10	-
н118У	-	-	490566.05	1408903.74	Метод спутниковых геодезических измерений (определений)	0.10	-

1. Сведения о характерных точках границы уточняемого земельного участка с кадастровым номером 34:34:020055:93 :							
Система координат МСК-34						Зона № 1	
Обозначение характерных точек границ	Координаты, м				Метод определения координат	Формулы, примененные для расчета средней квадратической погрешности определения координат характерных точек границ (Mt), с подставленными в такие формулы значениями и итоговые (вычисленные) значения Mt, м	Описание закрепления точки
	содержатся в Едином государственном реестре недвижимости		определены в результате выполнения комплексных кадастровых работ				
	X	Y	X	Y			
1	2	3	4	5	6	7	8
н124У	-	-	490567.07	1408902.96	Метод спутниковых геодезических измерений (определений)	0.10	-
н120У	-	-	490579.32	1408893.76	Метод спутниковых геодезических измерений (определений)	0.10	-
2. Сведения о частях границ уточняемого земельного участка с кадастровым номером 34:34:020055:93 :							
Обозначение части границ		Горизонтальное проложение (S), м		Описание прохождения части границ	Сведения о согласовании местоположения границ (согласовано/спорное)		
от т.	до т.						
1	2	3		4	5		
н120У	н121У	9.16		-	-		
н121У	н122У	8.60		-	-		
н122У	н123У	6.05		-	-		
н123У	н119У	15.74		-	-		
н119У	н118У	23.11		-	-		
н118У	н124У	1.28		-	-		
н124У	н120У	15.32		-	-		
3. Сведения о характеристиках уточняемого земельного участка с кадастровым номером 34:34:020055:93 :							
№ п/п	Наименование характеристики земельного участка				Значение характеристики		
1	2				3		
1.	Адрес земельного участка				Российская Федерация, Волгоградская область, город Волгоград, улица Чесменская, дом 79		
1.1.	Сведения о местоположении земельного участка (при отсутствии адреса) в структурированном в соответствии с федеральной информационной адресной системой виде				-		
1.2.	Дополнительные сведения о местоположении земельного участка				-		

3. Сведения о характеристиках уточняемого земельного участка с кадастровым номером 34:34:020055:93 :		
№ п/п	Наименование характеристики земельного участка	Значение характеристики
1	2	3
2.	Площадь земельного участка ± величина погрешности определения (вычисления) площади ($P \pm \Delta P$), м ²	378 ± 7
3.	Формула, примененная для вычисления предельной погрешности определения площади земельного участка, с подставленными значениями и итоговые (вычисленные) значения (ΔP), м ²	$\Delta P = 3.5 * M_{\text{т}} * \sqrt{P} = 3.5 * 0.1 * \sqrt{378} = 7$
4.	Площадь земельного участка согласно сведениям Единого государственного реестра недвижимости ($P_{\text{кад}}$), м ²	362
5.	Оценка расхождения P и $P_{\text{кад}}$ ($P - P_{\text{кад}}$), м ²	16
6.	Предельные минимальный и максимальный размеры земельного участка ($P_{\text{мин}}$ и $P_{\text{макс}}$), м ²	- -
7.	Вид (виды) разрешенного использования	под строительство индивидуального жилого дома
7.1.	Дополнительные сведения об использовании земельного участка	-
8.	Кадастровый или иной государственный учетный номер (инвентарный) здания, сооружения, объекта незавершенного строительства, расположенного на земельном участке	34:34:020055:773
9.	Сведения о земельных участках (землях общего пользования, территории общего пользования), посредством которых обеспечивается доступ	(1) Земли общего пользования
10.	Иные сведения	-
4. Пояснения к сведениям об уточняемом земельном участке с кадастровым номером 34:34:020055:93 :		
1.	-	

Сведения об уточняемых земельных участках

1. Сведения о характерных точках границы уточняемого земельного участка с кадастровым номером 34:34:020055:94 :

Система координат МСК-34

Зона № 1

Обозначение характерных точек границ	Координаты, м				Метод определения координат	Формулы, примененные для расчета средней квадратической погрешности определения координат характерных точек границ (Mt), с подставленными в такие формулы значениями и итоговые (вычисленные) значения Mt, м	Описание закрепления точки
	содержатся в Едином государственном реестре недвижимости		определены в результате выполнения комплексных кадастровых работ				
	X	Y	X	Y			
1	2	3	4	5	6	7	8
н125У	-	-	490605.97	1408902.50	Метод спутниковых геодезических измерений (определений)	0.10	-
н126У	-	-	490597.36	1408908.91	Метод спутниковых геодезических измерений (определений)	0.10	-
н127У	-	-	490597.53	1408910.06	Метод спутниковых геодезических измерений (определений)	0.10	-
н123У	-	-	490593.20	1408913.09	Метод спутниковых геодезических измерений (определений)	0.10	-
н122У	-	-	490589.48	1408908.32	Метод спутниковых геодезических измерений (определений)	0.10	-
н121У	-	-	490584.71	1408901.17	Метод спутниковых геодезических измерений (определений)	0.10	-

1. Сведения о характерных точках границы уточняемого земельного участка с кадастровым номером 34:34:020055:94 :

Система координат МСК-34					Зона № 1		
Обозначение характерных точек границ	Координаты, м				Метод определения координат	Формулы, примененные для расчета средней квадратической погрешности определения координат характерных точек границ (Mt), с подставленными в такие формулы значениями и итоговые (вычисленные) значения Mt, м	Описание закрепления точки
	содержатся в Едином государственном реестре недвижимости		определены в результате выполнения комплексных кадастровых работ				
	X	Y	X	Y			
1	2	3	4	5	6	7	8
н120У	-	-	490579.32	1408893.76	Метод спутниковых геодезических измерений (определений)	0.10	-
н128У	-	-	490579.92	1408893.34	Метод спутниковых геодезических измерений (определений)	0.10	-
151	-	-	490591.83	1408883.81	Метод спутниковых геодезических измерений (определений)	0.10	-
н125У	-	-	490605.97	1408902.50	Метод спутниковых геодезических измерений (определений)	0.10	-

2. Сведения о частях границ уточняемого земельного участка с кадастровым номером 34:34:020055:94 :

Обозначение части границ		Горизонтальное проложение (S), м	Описание прохождения части границ	Сведения о согласовании местоположения границ (согласовано/спорное)
от т.	до т.			
1	2	3	4	5
н125У	н126У	10.73	-	-
н126У	н127У	1.16	-	-
н127У	н123У	5.28	-	-
н123У	н122У	6.05	-	-
н122У	н121У	8.60	-	-
н121У	н120У	9.16	-	-
н120У	н128У	0.73	-	-

2. Сведения о частях границ уточняемого земельного участка с кадастровым номером 34:34:020055:94 :				
Обозначение части границ		Горизонтальное проложение (S), м	Описание прохождения части границ	Сведения о согласовании местоположения границ (согласовано/спорное)
от т.	до т.			
1	2	3	4	5
н128У	151	15.25	-	-
151	н125У	23.44	-	-
3. Сведения о характеристиках уточняемого земельного участка с кадастровым номером 34:34:020055:94 :				
№ п/п	Наименование характеристики земельного участка		Значение характеристики	
1	2		3	
1.	Адрес земельного участка		Российская Федерация, Волгоградская область, город Волгоград, улица Чесменская, дом 81	
1.1.	Сведения о местоположении земельного участка (при отсутствии адреса) в структурированном в соответствии с федеральной информационной адресной системой виде		-	
1.2.	Дополнительные сведения о местоположении земельного участка		-	
2.	Площадь земельного участка ± величина погрешности определения (вычисления) площади ($P \pm \Delta P$), м ²		383 ± 7	
3.	Формула, примененная для вычисления предельной погрешности определения площади земельного участка, с подставленными значениями и итоговые (вычисленные) значения (ΔP), м ²		$\Delta P = 3.5 * M_t * \sqrt{P} = 3.5 * 0.1 * \sqrt{383} = 7$	
4.	Площадь земельного участка согласно сведениям Единого государственного реестра недвижимости ($P_{\text{кад}}$), м ²		362	
5.	Оценка расхождения P и $P_{\text{кад}}$ ($P - P_{\text{кад}}$), м ²		21	
6.	Предельные минимальный и максимальный размеры земельного участка ($P_{\text{мин}}$ и $P_{\text{макс}}$), м ²		- -	
7.	Вид (виды) разрешенного использования		под строительство индивидуального жилого дома	
7.1.	Дополнительные сведения об использовании земельного участка		-	
8.	Кадастровый или иной государственный учетный номер (инвентарный) здания, сооружения, объекта незавершенного строительства, расположенного на земельном участке		34:34:020036:846	
9.	Сведения о земельных участках (землях общего пользования, территории общего пользования), посредством которых обеспечивается доступ		(1) Земли общего пользования	
10.	Иные сведения		-	
4. Пояснения к сведениям об уточняемом земельном участке с кадастровым номером 34:34:020055:94 :				
1.	-			

Сведения об уточняемых земельных участках, необходимые для исправления реестровых ошибок в сведениях о местоположении их границ

1. Сведения о характерных точках границ уточняемого земельного участка с кадастровым номером 34:34:020055:76 :

Система координат МСК-34

Зона № 1

Обозначение характерных точек границ	Координаты, м				Метод определения координат	Формулы, примененные для расчета средней квадратической погрешности определения координат характерных точек границ (Mt), с подставленными в такие формулы значениями и итоговые (вычисленные) значения Mt, м	Описание закрепления точки
	содержатся в Едином государственном реестре недвижимости		определены в результате выполнения комплексных кадастровых работ				
	X	Y	X	Y			
1	2	3	4	5	6	7	8
1	490251.09	1408771.48	490236.29	1408782.93	Метод спутниковых геодезических измерений (определений)	0.10	-
2	490236.89	1408782.28	490213.94	1408753.14	Метод спутниковых геодезических измерений (определений)	0.10	-
3	490214.25	1408752.96	490221.14	1408747.46	Метод спутниковых геодезических измерений (определений)	0.10	-
4	490221.14	1408747.46	490222.33	1408746.44	Метод спутниковых геодезических измерений (определений)	0.10	-
5	490222.33	1408746.44	490222.05	1408746.09	Метод спутниковых геодезических измерений (определений)	0.10	-

1. Сведения о характерных точках границ уточняемого земельного участка с кадастровым номером 34:34:020055:76 :

Система координат МСК-34

Зона № 1

Обозначение характерных точек границ	Координаты, м				Метод определения координат	Формулы, примененные для расчета средней квадратической погрешности определения координат характерных точек границ (Mt), с подставленными в такие формулы значениями и итоговые (вычисленные) значения Mt, м	Описание закрепления точки
	содержатся в Едином государственном реестре недвижимости		определены в результате выполнения комплексных кадастровых работ				
	X	Y	X	Y			
1	2	3	4	5	6	7	8
6	490222.05	1408746.09	490227.62	1408741.83	Метод спутниковых геодезических измерений (определений)	0.10	-
7	490227.62	1408741.83	490228.18	1408742.38	Метод спутниковых геодезических измерений (определений)	0.10	-
8	490228.18	1408742.38	490228.78	1408741.86	Метод спутниковых геодезических измерений (определений)	0.10	-
9	490228.78	1408741.86	490244.20	1408761.57	Метод спутниковых геодезических измерений (определений)	0.10	-
10	490244.20	1408761.57	490251.28	1408770.55	Метод спутниковых геодезических измерений (определений)	0.10	-

1. Сведения о характерных точках границ уточняемого земельного участка с кадастровым номером 34:34:020055:76 :							
Система координат МСК-34						Зона № 1	
Обозначение характерных точек границ	Координаты, м				Метод определения координат	Формулы, примененные для расчета средней квадратической погрешности определения координат характерных точек границ (Mt), с подставленными в такие формулы значениями и итоговые (вычисленные) значения Mt, м	Описание закрепления точки
	содержатся в Едином государственном реестре недвижимости		определены в результате выполнения комплексных кадастровых работ				
	X	Y	X	Y			
1	2	3	4	5	6	7	8
11	490251.28	1408770.55	490251.09	1408771.48	Метод спутниковых геодезических измерений (определений)	0.10	-
1	490251.09	1408771.48	490236.29	1408782.93	Метод спутниковых геодезических измерений (определений)	0.10	-
2. Сведения о частях границ уточняемого земельного участка с кадастровым номером 34:34:020055:76 :							
Обозначение части границ		Горизонтальное проложение (S), м		Описание прохождения части границ	Сведения о согласовании местоположения границ (согласовано/спорное)		
от т.	до т.						
1	2	3		4	5		
1	2	37.24		-	-		
2	3	9.17		-	-		
3	4	1.57		-	-		
4	5	0.45		-	-		
5	6	7.01		-	-		
6	7	0.78		-	-		
7	8	0.79		-	-		
8	9	25.03		-	-		
9	10	11.44		-	-		
10	11	0.95		-	-		
11	1	18.71		-	-		
3. Сведения о характеристиках уточняемого земельного участка с кадастровым номером 34:34:020055:76 :							
№ п/п	Наименование характеристики					Значение характеристики	
1	2					3	
1.	Адрес земельного участка					-	

3. Сведения о характеристиках уточняемого земельного участка с кадастровым номером 34:34:020055:76 :		
№ п/п	Наименование характеристики	Значение характеристики
1	2	3
1.1.	Сведения о местоположении земельного участка (при отсутствии адреса) в структурированном в соответствии с федеральной информационной адресной системой виде	-
1.2.	Дополнительные сведения о местоположении земельного участка	-
2.	Площадь земельного участка ± величина погрешности определения (вычисления) площади ($P \pm \Delta P$), м ²	713 +/- 9
3.	Формула, примененная для расчета предельной допустимой погрешности определения площади земельного участка, с подставленными значениями и итоговые (вычисленные) значения (ΔP), м ²	$\Delta P = 3.5 * M_t * \sqrt{P} = 3.5 * 0.1 * \sqrt{713} = 9$
4.	Площадь земельного участка согласно сведениям Единого государственного реестра недвижимости (Ркад), м ²	688
5.	Оценка расхождения P и Ркад ($P - P_{кад}$), м ²	25
6.	Предельные минимальный и максимальный размеры земельного участка (Рмин и Рмакс), м ²	- -
7.	Кадастровый номер или иной государственный учетный номер (инвентарный) объекта недвижимости, расположенного на земельном участке	34:34:020055:174
8.	Вид (виды) разрешенного использования	для эксплуатации индивидуального жилого дома
8.1.	Дополнительные сведения об использовании земельного участка	-
9.	Сведения о земельных участках (землях общего пользования, территории общего пользования), посредством которых обеспечивается доступ	-
10.	Иные сведения	-
4. Пояснения к сведениям об уточняемом земельном участке с кадастровым номером 34:34:020055:76 :		
1.	-	

Сведения об уточняемых земельных участках, необходимые для исправления реестровых ошибок в сведениях о местоположении их границ

1. Сведения о характерных точках границ уточняемого земельного участка с кадастровым номером 34:34:020055:80 :

Система координат МСК-34

Зона № 1

Обозначение характерных точек границ	Координаты, м				Метод определения координат	Формулы, примененные для расчета средней квадратической погрешности определения координат характерных точек границ (Mt), с подставленными в такие формулы значениями и итоговые (вычисленные) значения Mt, м	Описание закрепления точки
	содержатся в Едином государственном реестре недвижимости		определены в результате выполнения комплексных кадастровых работ				
	X	Y	X	Y			
1	2	3	4	5	6	7	8
12	490300.35	1408686.48	490300.01	1408686.59	Метод спутниковых геодезических измерений (определений)	0.10	-
13	490311.46	1408699.86	490311.10	1408700.03	Метод спутниковых геодезических измерений (определений)	0.10	-
14	490323.88	1408715.55	490323.46	1408715.86	Метод спутниковых геодезических измерений (определений)	0.10	-
15	490316.12	1408721.65	490316.12	1408721.65	Метод спутниковых геодезических измерений (определений)	0.10	-
16	490310.80	1408725.46	490310.80	1408725.46	Метод спутниковых геодезических измерений (определений)	0.10	-

1. Сведения о характерных точках границ уточняемого земельного участка с кадастровым номером 34:34:020055:80 :

Система координат МСК-34

Зона № 1

Обозначение характерных точек границ	Координаты, м				Метод определения координат	Формулы, примененные для расчета средней квадратической погрешности определения координат характерных точек границ (Mt), с подставленными в такие формулы значениями и итоговые (вычисленные) значения Mt, м	Описание закрепления точки
	содержатся в Едином государственном реестре недвижимости		определены в результате выполнения комплексных кадастровых работ				
	X	Y	X	Y			
1	2	3	4	5	6	7	8
17	490309.49	1408726.76	490309.49	1408726.76	Метод спутниковых геодезических измерений (определений)	0.10	-
18	490286.19	1408697.13	490286.19	1408697.13	Метод спутниковых геодезических измерений (определений)	0.10	-
н129У	-	-	490285.53	1408696.44	Метод спутниковых геодезических измерений (определений)	0.10	-
н130У	-	-	490298.85	1408685.30	Метод спутниковых геодезических измерений (определений)	0.10	-
12	490300.35	1408686.48	490300.01	1408686.59	Метод спутниковых геодезических измерений (определений)	0.10	-

2. Сведения о частях границ уточняемого земельного участка с кадастровым номером 34:34:020055:80 :				
Обозначение части границ		Горизонтальное проложение (S), м	Описание прохождения части границ	Сведения о согласовании местоположения границ (согласовано/спорное)
от т.	до т.			
1	2	3	4	5
12	13	17.42	-	-
13	14	20.08	-	-
14	15	9.35	-	-
15	16	6.54	-	-
16	17	1.85	-	-
17	18	37.69	-	-
18	н129У	0.95	-	-
н129У	н130У	17.36	-	-
н130У	12	1.73	-	-
3. Сведения о характеристиках уточняемого земельного участка с кадастровым номером 34:34:020055:80 :				
№ п/п	Наименование характеристики		Значение характеристики	
1	2		3	
1.	Адрес земельного участка		-	
1.1.	Сведения о местоположении земельного участка (при отсутствии адреса) в структурированном в соответствии с федеральной информационной адресной системой виде		-	
1.2.	Дополнительные сведения о местоположении земельного участка		-	
2.	Площадь земельного участка ± величина погрешности определения (вычисления) площади ($P \pm \Delta P$), м ²		687 +/- 9	
3.	Формула, примененная для расчета предельной допустимой погрешности определения площади земельного участка, с подставленными значениями и итоговые (вычисленные) значения (ΔP), м ²		$\Delta P = 3.5 * M_t * \sqrt{P} = 3.5 * 0.1 * \sqrt{687} = 9$	
4.	Площадь земельного участка согласно сведениям Единого государственного реестра недвижимости (Ркад), м ²		678	
5.	Оценка расхождения Р и Ркад ($P - P_{кад}$), м ²		9	
6.	Предельные минимальный и максимальный размеры земельного участка ($R_{мин}$ и $R_{макс}$), м ²		-	
7.	Кадастровый номер или иной государственный учетный номер (инвентарный) объекта недвижимости, расположенного на земельном участке		34:34:020059:125	
8.	Вид (виды) разрешенного использования		для индивидуальной жилой застройки	
8.1.	Дополнительные сведения об использовании земельного участка		-	
9.	Сведения о земельных участках (землях общего пользования, территории общего пользования), посредством которых обеспечивается доступ		-	
10.	Иные сведения		-	
4. Пояснения к сведениям об уточняемом земельном участке с кадастровым номером 34:34:020055:80 :				
1.	-			

Сведения об уточняемых земельных участках, необходимые для исправления реестровых ошибок в сведениях о местоположении их границ

1. Сведения о характерных точках границ уточняемого земельного участка с кадастровым номером 34:34:020055:81 :

Система координат МСК-34

Зона № 1

Обозначение характерных точек границ	Координаты, м				Метод определения координат	Формулы, примененные для расчета средней квадратической погрешности определения координат характерных точек границ (Mt), с подставленными в такие формулы значениями и итоговые (вычисленные) значения Mt, м	Описание закрепления точки
	содержатся в Едином государственном реестре недвижимости		определены в результате выполнения комплексных кадастровых работ				
	X	Y	X	Y			
1	2	3	4	5	6	7	8
19	490314.87	1408675.69	490314.39	1408676.07	Метод спутниковых геодезических измерений (определений)	0.10	-
20	490337.19	1408705.34	490336.70	1408705.69	Метод спутниковых геодезических измерений (определений)	0.10	-
21	490331.32	1408709.96	490331.32	1408709.96	Метод спутниковых геодезических измерений (определений)	0.10	-
14	490323.88	1408715.55	490323.46	1408715.86	Метод спутниковых геодезических измерений (определений)	0.10	-
13	490311.46	1408699.86	490311.10	1408700.03	Метод спутниковых геодезических измерений (определений)	0.10	-

1. Сведения о характерных точках границ уточняемого земельного участка с кадастровым номером 34:34:020055:81 :

Система координат МСК-34

Зона № 1

Обозначение характерных точек границ	Координаты, м				Метод определения координат	Формулы, примененные для расчета средней квадратической погрешности определения координат характерных точек границ (M _t), с подставленными в такие формулы значениями и итоговые (вычисленные) значения M _t , м	Описание закрепления точки
	содержатся в Едином государственном реестре недвижимости		определены в результате выполнения комплексных кадастровых работ				
	X	Y	X	Y			
1	2	3	4	5	6	7	8
12	490300.35	1408686.48	490300.01	1408686.59	Метод спутниковых геодезических измерений (определений)	0.10	-
22	490308.89	1408680.25	490308.27	1408680.64	Метод спутниковых геодезических измерений (определений)	0.10	-
23	490313.64	1408676.31	490313.57	1408676.64	Метод спутниковых геодезических измерений (определений)	0.10	-
19	490314.87	1408675.69	490314.39	1408676.07	Метод спутниковых геодезических измерений (определений)	0.10	-

2. Сведения о частях границ уточняемого земельного участка с кадастровым номером 34:34:020055:81 :

Обозначение части границ		Горизонтальное проложение (S), м	Описание прохождения части границ	Сведения о согласовании местоположения границ (согласовано/спорное)
от т.	до т.			
1	2	3	4	5
19	20	37.08	-	-
20	21	6.87	-	-
21	14	9.83	-	-
14	13	20.08	-	-
13	12	17.42	-	-
12	22	10.18	-	-

2. Сведения о частях границ уточняемого земельного участка с кадастровым номером 34:34:020055:81 :				
Обозначение части границ		Горизонтальное проложение (S), м	Описание прохождения части границ	Сведения о согласовании местоположения границ (согласовано/спорное)
от т.	до т.			
1	2	3	4	5
22	23	6.64	-	-
23	19	1.00	-	-
3. Сведения о характеристиках уточняемого земельного участка с кадастровым номером 34:34:020055:81 :				
№ п/п	Наименование характеристики			Значение характеристики
1	2			3
1.	Адрес земельного участка			-
1.1.	Сведения о местоположении земельного участка (при отсутствии адреса) в структурированном в соответствии с федеральной информационной адресной системой виде			-
1.2.	Дополнительные сведения о местоположении земельного участка			-
2.	Площадь земельного участка ± величина погрешности определения (вычисления) площади (P ± ΔP), м2			639 +/- 9
3.	Формула, примененная для расчета предельной допустимой погрешности определения площади земельного участка, с подставленными значениями и итоговые (вычисленные) значения (ΔP), м2			$\Delta P = 3.5 * M_t * \sqrt{P} = 3.5 * 0.1 * \sqrt{639} = 9$
4.	Площадь земельного участка согласно сведениям Единого государственного реестра недвижимости (Pкад), м2			646
5.	Оценка расхождения P и Pкад (P - Pкад), м2			7
6.	Предельные минимальный и максимальный размеры земельного участка (Pмин и Pмакс), м2			- -
7.	Кадастровый номер или иной государственный учетный номер (инвентарный) объекта недвижимости, расположенного на земельном участке			34:34:020055:178
8.	Вид (виды) разрешенного использования			для индивидуального жилищного строительства
8.1.	Дополнительные сведения об использовании земельного участка			-
9.	Сведения о земельных участках (землях общего пользования, территории общего пользования), посредством которых обеспечивается доступ			-
10.	Иные сведения			-
4. Пояснения к сведениям об уточняемом земельном участке с кадастровым номером 34:34:020055:81 :				
1.	-			

Сведения об уточняемых земельных участках, необходимые для исправления реестровых ошибок в сведениях о местоположении их границ

1. Сведения о характерных точках границ уточняемого земельного участка с кадастровым номером 34:34:020055:3 :

Система координат МСК-34

Зона № 1

Обозначение характерных точек границ	Координаты, м				Метод определения координат	Формулы, примененные для расчета средней квадратической погрешности определения координат характерных точек границ (Mt), с подставленными в такие формулы значениями и итоговые (вычисленные) значения Mt, м	Описание закрепления точки
	содержатся в Едином государственном реестре недвижимости		определены в результате выполнения комплексных кадастровых работ				
	X	Y	X	Y			
1	2	3	4	5	6	7	8
19	490314.87	1408675.69	490314.39	1408676.07	Метод спутниковых геодезических измерений (определений)	0.10	-
24	490328.58	1408665.25	490328.44	1408665.40	Метод спутниковых геодезических измерений (определений)	0.10	-
25	490350.35	1408695.14	490343.92	1408687.62	Метод спутниковых геодезических измерений (определений)	0.10	-
20	490337.19	1408705.34	490345.90	1408689.60	Метод спутниковых геодезических измерений (определений)	0.10	-
н7У	-	-	490350.18	1408695.55	Метод спутниковых геодезических измерений (определений)	0.10	-

1. Сведения о характерных точках границ уточняемого земельного участка с кадастровым номером 34:34:020055:3 :							
Система координат МСК-34						Зона № 1	
Обозначение характерных точек границ	Координаты, м				Метод определения координат	Формулы, примененные для расчета средней квадратической погрешности определения координат характерных точек границ (Mt), с подставленными в такие формулы значениями и итоговые (вычисленные) значения Mt, м	Описание закрепления точки
	содержатся в Едином государственном реестре недвижимости		определены в результате выполнения комплексных кадастровых работ				
	X	Y	X	Y			
1	2	3	4	5	6	7	8
н11У	-	-	490336.70	1408705.69	Метод спутниковых геодезических измерений (определений)	0.10	-
19	490314.87	1408675.69	490314.39	1408676.07	Метод спутниковых геодезических измерений (определений)	0.10	-
2. Сведения о частях границ уточняемого земельного участка с кадастровым номером 34:34:020055:3 :							
Обозначение части границ		Горизонтальное проложение (S), м		Описание прохождения части границ	Сведения о согласовании местоположения границ (согласовано/спорное)		
от т.	до т.						
1	2	3		4	5		
19	24	17.64		-	-		
24	25	27.08		-	-		
25	20	2.80		-	-		
20	н7У	7.33		-	-		
н7У	н11У	16.87		-	-		
н11У	19	37.08		-	-		
3. Сведения о характеристиках уточняемого земельного участка с кадастровым номером 34:34:020055:3 :							
№ п/п	Наименование характеристики					Значение характеристики	
1	2					3	
1.	Адрес земельного участка					-	
1.1.	Сведения о местоположении земельного участка (при отсутствии адреса) в структурированном в соответствии с федеральной информационной адресной системой виде					-	
1.2.	Дополнительные сведения о местоположении земельного участка					-	
2.	Площадь земельного участка ± величина погрешности определения (вычисления) площади (P ± ΔP), м ²					634 +/- 9	

3. Сведения о характеристиках уточняемого земельного участка с кадастровым номером 34:34:020055:3 :		
№ п/п	Наименование характеристики	Значение характеристики
1	2	3
3.	Формула, примененная для расчета предельной допустимой погрешности определения площади земельного участка, с подставленными значениями и итоговые (вычисленные) значения (ΔP), м2	$\Delta P = 3.5 * M_t * \sqrt{P} = 3.5 * 0.1 * \sqrt{634} = 9$
4.	Площадь земельного участка согласно сведениям Единого государственного реестра недвижимости (Ркад), м2	627
5.	Оценка расхождения Р и Ркад (Р - Ркад), м2	7
6.	Предельные минимальный и максимальный размеры земельного участка (Рмин и Рмакс), м2	- -
7.	Кадастровый номер или иной государственный учетный номер (инвентарный) объекта недвижимости, расположенного на земельном участке	34:34:020055:770
8.	Вид (виды) разрешенного использования	Под жилую застройку Индивидуальную
8.1.	Дополнительные сведения об использовании земельного участка	-
9.	Сведения о земельных участках (землях общего пользования, территории общего пользования), посредством которых обеспечивается доступ	-
10.	Иные сведения	-
4. Пояснения к сведениям об уточняемом земельном участке с кадастровым номером 34:34:020055:3 :		
1.	-	

Сведения об уточняемых земельных участках, необходимые для исправления реестровых ошибок в сведениях о местоположении их границ

1. Сведения о характерных точках границ уточняемого земельного участка с кадастровым номером 34:34:020055:82 :

Система координат МСК-34

Зона № 1

Обозначение характерных точек границ	Координаты, м				Метод определения координат	Формулы, примененные для расчета средней квадратической погрешности определения координат характерных точек границ (Mt), с подставленными в такие формулы значениями и итоговые (вычисленные) значения Mt, м	Описание закрепления точки
	содержатся в Едином государственном реестре недвижимости		определены в результате выполнения комплексных кадастровых работ				
	X	Y	X	Y			
1	2	3	4	5	6	7	8
26	490342.77	1408654.51	490342.50	1408654.70	Метод спутниковых геодезических измерений (определений)	0.10	-
27	490347.10	1408659.91	490346.43	1408659.77	Метод спутниковых геодезических измерений (определений)	0.10	-
28	490364.84	1408685.11	490357.12	1408675.02	Метод спутниковых геодезических измерений (определений)	0.10	-
29	490360.90	1408688.03	490364.46	1408685.66	Метод спутниковых геодезических измерений (определений)	0.10	-
25	490350.35	1408695.14	490360.90	1408688.03	Метод спутниковых геодезических измерений (определений)	0.10	-

1. Сведения о характерных точках границ уточняемого земельного участка с кадастровым номером 34:34:020055:82 :

Система координат МСК-34

Зона № 1

Обозначение характерных точек границ	Координаты, м				Метод определения координат	Формулы, примененные для расчета средней квадратической погрешности определения координат характерных точек границ (M _t), с подставленными в такие формулы значениями и итоговые (вычисленные) значения M _t , м	Описание закрепления точки
	содержатся в Едином государственном реестре недвижимости		определены в результате выполнения комплексных кадастровых работ				
	X	Y	X	Y			
1	2	3	4	5	6	7	8
24	490328.58	1408665.25	490350.18	1408695.55	Метод спутниковых геодезических измерений (определений)	0.10	-
30	490328.70	1408665.04	490345.90	1408689.60	Метод спутниковых геодезических измерений (определений)	0.10	-
31	490332.14	1408662.48	490343.92	1408687.62	Метод спутниковых геодезических измерений (определений)	0.10	-
32	490334.38	1408661.26	490328.44	1408665.40	Метод спутниковых геодезических измерений (определений)	0.10	-
33	490341.77	1408655.32	490328.70	1408665.04	Метод спутниковых геодезических измерений (определений)	0.10	-

1. Сведения о характерных точках границ уточняемого земельного участка с кадастровым номером 34:34:020055:82 :

Система координат МСК-34

Зона № 1

Обозначение характерных точек границ	Координаты, м				Метод определения координат	Формулы, примененные для расчета средней квадратической погрешности определения координат характерных точек границ (Mt), с подставленными в такие формулы значениями и итоговые (вычисленные) значения Mt, м	Описание закрепления точки
	содержатся в Едином государственном реестре недвижимости		определены в результате выполнения комплексных кадастровых работ				
	X	Y	X	Y			
1	2	3	4	5	6	7	8
31	-	-	490332.14	1408662.48	Метод спутниковых геодезических измерений (определений)	0.10	-
32	-	-	490334.38	1408661.26	Метод спутниковых геодезических измерений (определений)	0.10	-
33	-	-	490341.77	1408655.32	Метод спутниковых геодезических измерений (определений)	0.10	-
26	490342.77	1408654.51	490342.50	1408654.70	Метод спутниковых геодезических измерений (определений)	0.10	-

2. Сведения о частях границ уточняемого земельного участка с кадастровым номером 34:34:020055:82 :

Обозначение части границ		Горизонтальное проложение (S), м	Описание прохождения части границ	Сведения о согласовании местоположения границ (согласовано/спорное)
от т.	до т.			
1	2	3	4	5
26	27	6.41	-	-
27	28	18.62	-	-
28	29	12.93	-	-
29	25	4.28	-	-
25	24	13.09	-	-
24	30	7.33	-	-

2. Сведения о частях границ уточняемого земельного участка с кадастровым номером 34:34:020055:82 :				
Обозначение части границ		Горизонтальное проложение (S), м	Описание прохождения части границ	Сведения о согласовании местоположения границ (согласовано/спорное)
от т.	до т.			
1	2	3	4	5
30	31	2.80	-	-
31	32	27.08	-	-
32	33	0.44	-	-
33	31	4.29	-	-
31	32	2.55	-	-
32	33	9.48	-	-
33	26	0.96	-	-
3. Сведения о характеристиках уточняемого земельного участка с кадастровым номером 34:34:020055:82 :				
№ п/п	Наименование характеристики		Значение характеристики	
1	2		3	
1.	Адрес земельного участка		-	
1.1.	Сведения о местоположении земельного участка (при отсутствии адреса) в структурированном в соответствии с федеральной информационной адресной системой виде		-	
1.2.	Дополнительные сведения о местоположении земельного участка		-	
2.	Площадь земельного участка ± величина погрешности определения (вычисления) площади (P ± ΔP), м ²		668 +/- 9	
3.	Формула, примененная для расчета предельной допустимой погрешности определения площади земельного участка, с подставленными значениями и итоговые (вычисленные) значения (ΔP), м ²		$\Delta P = 3.5 * M_t * \sqrt{P} = 3.5 * 0.1 * \sqrt{668} = 9$	
4.	Площадь земельного участка согласно сведениям Единого государственного реестра недвижимости (P _{кад}), м ²		668	
5.	Оценка расхождения P и P _{кад} (P - P _{кад}), м ²		-	
6.	Предельные минимальный и максимальный размеры земельного участка (P _{мин} и P _{макс}), м ²		-	
7.	Кадастровый номер или иной государственный учетный номер (инвентарный) объекта недвижимости, расположенного на земельном участке		34:34:020055:737	
8.	Вид (виды) разрешенного использования		индивидуальное жилищное строительство	
8.1.	Дополнительные сведения об использовании земельного участка		-	
9.	Сведения о земельных участках (землях общего пользования, территории общего пользования), посредством которых обеспечивается доступ		-	
10.	Иные сведения		-	
4. Пояснения к сведениям об уточняемом земельном участке с кадастровым номером 34:34:020055:82 :				
1.	-			

Сведения об уточняемых земельных участках, необходимые для исправления реестровых ошибок в сведениях о местоположении их границ

1. Сведения о характерных точках границ уточняемого земельного участка с кадастровым номером 34:34:020055:83 :

Система координат МСК-34

Зона № 1

Обозначение характерных точек границ	Координаты, м				Метод определения координат	Формулы, примененные для расчета средней квадратической погрешности определения координат характерных точек границ (Mt), с подставленными в такие формулы значениями и итоговые (вычисленные) значения Mt, м	Описание закрепления точки
	содержатся в Едином государственном реестре недвижимости		определены в результате выполнения комплексных кадастровых работ				
	X	Y	X	Y			
1	2	3	4	5	6	7	8
34	490365.04	1408685.40	490357.12	1408675.02	Метод спутниковых геодезических измерений (определений)	0.10	-
27	490347.10	1408659.91	490346.43	1408659.77	Метод спутниковых геодезических измерений (определений)	0.10	-
26	490342.77	1408654.51	490342.50	1408654.70	Метод спутниковых геодезических измерений (определений)	0.10	-
35	490349.21	1408649.50	490349.21	1408649.50	Метод спутниковых геодезических измерений (определений)	0.10	-
36	490356.51	1408644.09	490356.58	1408644.02	Метод спутниковых геодезических измерений (определений)	0.10	-

1. Сведения о характерных точках границ уточняемого земельного участка с кадастровым номером 34:34:020055:83 :

Система координат МСК-34

Зона № 1

Обозначение характерных точек границ	Координаты, м				Метод определения координат	Формулы, примененные для расчета средней квадратической погрешности определения координат характерных точек границ (Mt), с подставленными в такие формулы значениями и итоговые (вычисленные) значения Mt, м	Описание закрепления точки
	содержатся в Едином государственном реестре недвижимости		определены в результате выполнения комплексных кадастровых работ				
	X	Y	X	Y			
1	2	3	4	5	6	7	8
37	490357.03	1408643.67	490379.65	1408673.85	Метод спутниковых геодезических измерений (определений)	0.10	-
38	490379.87	1408673.63	490378.00	1408675.19	Метод спутниковых геодезических измерений (определений)	0.10	-
39	490378.74	1408674.79	490364.46	1408685.66	Метод спутниковых геодезических измерений (определений)	0.10	-
34	490365.04	1408685.40	490357.12	1408675.02	Метод спутниковых геодезических измерений (определений)	0.10	-

2. Сведения о частях границ уточняемого земельного участка с кадастровым номером 34:34:020055:83 :

Обозначение части границ		Горизонтальное проложение (S), м	Описание прохождения части границ	Сведения о согласовании местоположения границ (согласовано/спорное)
от т.	до т.			
1	2	3	4	5
34	27	18.62	-	-
27	26	6.41	-	-
26	35	8.49	-	-
35	36	9.18	-	-
36	37	37.71	-	-
37	38	2.13	-	-

2. Сведения о частях границ уточняемого земельного участка с кадастровым номером 34:34:020055:83 :				
Обозначение части границ		Горизонтальное проложение (S), м	Описание прохождения части границ	Сведения о согласовании местоположения границ (согласовано/спорное)
от т.	до т.			
1	2	3	4	5
38	39	17.12	-	-
39	34	12.93	-	-
3. Сведения о характеристиках уточняемого земельного участка с кадастровым номером 34:34:020055:83 :				
№ п/п	Наименование характеристики		Значение характеристики	
1	2		3	
1.	Адрес земельного участка		-	
1.1.	Сведения о местоположении земельного участка (при отсутствии адреса) в структурированном в соответствии с федеральной информационной адресной системой виде		-	
1.2.	Дополнительные сведения о местоположении земельного участка		-	
2.	Площадь земельного участка ± величина погрешности определения (вычисления) площади ($P \pm \Delta P$), м ²		693 +/- 9	
3.	Формула, примененная для расчета предельной допустимой погрешности определения площади земельного участка, с подставленными значениями и итоговые (вычисленные) значения (ΔP), м ²		$\Delta P = 3.5 * M_t * \sqrt{P} = 3.5 * 0.1 * \sqrt{693} = 9$	
4.	Площадь земельного участка согласно сведениям Единого государственного реестра недвижимости (Ркад), м ²		693	
5.	Оценка расхождения P и Ркад ($P - P_{кад}$), м ²		-	
6.	Предельные минимальный и максимальный размеры земельного участка (Рмин и Рмакс), м ²		-	
7.	Кадастровый номер или иной государственный учетный номер (инвентарный) объекта недвижимости, расположенного на земельном участке		34:34:020055:180	
8.	Вид (виды) разрешенного использования		для индивидуального жилищного строительства	
8.1.	Дополнительные сведения об использовании земельного участка		-	
9.	Сведения о земельных участках (землях общего пользования, территории общего пользования), посредством которых обеспечивается доступ		-	
10.	Иные сведения		-	
4. Пояснения к сведениям об уточняемом земельном участке с кадастровым номером 34:34:020055:83 :				
1.	-			

Сведения об уточняемых земельных участках, необходимые для исправления реестровых ошибок в сведениях о местоположении их границ

1. Сведения о характерных точках границ уточняемого земельного участка с кадастровым номером 34:34:020055:84 :

Система координат МСК-34

Зона № 1

Обозначение характерных точек границ	Координаты, м				Метод определения координат	Формулы, примененные для расчета средней квадратической погрешности определения координат характерных точек границ (Mt), с подставленными в такие формулы значениями и итоговые (вычисленные) значения Mt, м	Описание закрепления точки
	содержатся в Едином государственном реестре недвижимости		определены в результате выполнения комплексных кадастровых работ				
	X	Y	X	Y			
1	2	3	4	5	6	7	8
40	490394.00	1408663.32	490379.65	1408673.85	Метод спутниковых геодезических измерений (определений)	0.10	-
38	490379.87	1408673.63	490356.58	1408644.02	Метод спутниковых геодезических измерений (определений)	0.10	-
37	490357.03	1408643.67	490361.74	1408640.35	Метод спутниковых геодезических измерений (определений)	0.10	-
41	490361.74	1408640.35	490370.11	1408633.65	Метод спутниковых геодезических измерений (определений)	0.10	-
42	490370.11	1408633.65	490371.31	1408633.60	Метод спутниковых геодезических измерений (определений)	0.10	-

1. Сведения о характерных точках границ уточняемого земельного участка с кадастровым номером 34:34:020055:84 :							
Система координат МСК-34						Зона № 1	
Обозначение характерных точек границ	Координаты, м				Метод определения координат	Формулы, примененные для расчета средней квадратической погрешности определения координат характерных точек границ (Mt), с подставленными в такие формулы значениями и итоговые (вычисленные) значения Mt, м	Описание закрепления точки
	содержатся в Едином государственном реестре недвижимости		определены в результате выполнения комплексных кадастровых работ				
	X	Y	X	Y			
1	2	3	4	5	6	7	8
43	490371.31	1408633.60	490394.00	1408663.32	Метод спутниковых геодезических измерений (определений)	0.10	-
40	490394.00	1408663.32	490379.65	1408673.85	Метод спутниковых геодезических измерений (определений)	0.10	-
2. Сведения о частях границ уточняемого земельного участка с кадастровым номером 34:34:020055:84 :							
Обозначение части границ		Горизонтальное проложение (S), м		Описание прохождения части границ	Сведения о согласовании местоположения границ (согласовано/спорное)		
от т.	до т.						
1	2	3		4	5		
40	38	37.71		-	-		
38	37	6.33		-	-		
37	41	10.72		-	-		
41	42	1.20		-	-		
42	43	37.39		-	-		
43	40	17.80		-	-		
3. Сведения о характеристиках уточняемого земельного участка с кадастровым номером 34:34:020055:84 :							
№ п/п	Наименование характеристики					Значение характеристики	
1	2					3	
1.	Адрес земельного участка					-	
1.1.	Сведения о местоположении земельного участка (при отсутствии адреса) в структурированном в соответствии с федеральной информационной адресной системой виде					-	
1.2.	Дополнительные сведения о местоположении земельного участка					-	
2.	Площадь земельного участка ± величина погрешности определения (вычисления) площади (P ± ΔP), м ²					677 +/- 9	

3. Сведения о характеристиках уточняемого земельного участка с кадастровым номером 34:34:020055:84 :		
№ п/п	Наименование характеристики	Значение характеристики
1	2	3
3.	Формула, примененная для расчета предельной допустимой погрешности определения площади земельного участка, с подставленными значениями и итоговые (вычисленные) значения (ΔP), м2	$\Delta P = 3.5 * M_t * \sqrt{P} = 3.5 * 0.1 * \sqrt{677} = 9$
4.	Площадь земельного участка согласно сведениям Единого государственного реестра недвижимости (Ркад), м2	659
5.	Оценка расхождения Р и Ркад (Р - Ркад), м2	18
6.	Предельные минимальный и максимальный размеры земельного участка (Рмин и Рмакс), м2	- -
7.	Кадастровый номер или иной государственный учетный номер (инвентарный) объекта недвижимости, расположенного на земельном участке	34:34:020055:764
8.	Вид (виды) разрешенного использования	Для индивидуального жилищного строительства
8.1.	Дополнительные сведения об использовании земельного участка	-
9.	Сведения о земельных участках (землях общего пользования, территории общего пользования), посредством которых обеспечивается доступ	-
10.	Иные сведения	-
4. Пояснения к сведениям об уточняемом земельном участке с кадастровым номером 34:34:020055:84 :		
1.	-	

Сведения об уточняемых земельных участках, необходимые для исправления реестровых ошибок в сведениях о местоположении их границ

1. Сведения о характерных точках границ уточняемого земельного участка с кадастровым номером 34:34:020055:18 :

Система координат МСК-34

Зона № 1

Обозначение характерных точек границ	Координаты, м				Метод определения координат	Формулы, примененные для расчета средней квадратической погрешности определения координат характерных точек границ (Mt), с подставленными в такие формулы значениями и итоговые (вычисленные) значения Mt, м	Описание закрепления точки
	содержатся в Едином государственном реестре недвижимости		определены в результате выполнения комплексных кадастровых работ				
	X	Y	X	Y			
1	2	3	4	5	6	7	8
44	490271.52	1408794.88	490271.52	1408794.88	Метод спутниковых геодезических измерений (определений)	0.10	-
45	490264.35	1408801.07	490264.35	1408801.07	Метод спутниковых геодезических измерений (определений)	0.10	-
46	490255.23	1408807.55	490255.23	1408807.55	Метод спутниковых геодезических измерений (определений)	0.10	-
47	490236.49	1408782.59	490235.81	1408783.33	Метод спутниковых геодезических измерений (определений)	0.10	-
1	490251.09	1408771.48	490236.29	1408782.93	Метод спутниковых геодезических измерений (определений)	0.10	-

1. Сведения о характерных точках границ уточняемого земельного участка с кадастровым номером 34:34:020055:18 :

Система координат МСК-34

Зона № 1

Обозначение характерных точек границ	Координаты, м				Метод определения координат	Формулы, примененные для расчета средней квадратической погрешности определения координат характерных точек границ (Mt), с подставленными в такие формулы значениями и итоговые (вычисленные) значения Mt, м	Описание закрепления точки
	содержатся в Едином государственном реестре недвижимости		определены в результате выполнения комплексных кадастровых работ				
	X	Y	X	Y			
1	2	3	4	5	6	7	8
11	490251.28	1408770.55	490251.09	1408771.48	Метод спутниковых геодезических измерений (определений)	0.10	-
48	490252.26	1408770.53	490251.28	1408770.55	Метод спутниковых геодезических измерений (определений)	0.10	-
48	-	-	490252.26	1408770.53	Метод спутниковых геодезических измерений (определений)	0.10	-
44	490271.52	1408794.88	490271.52	1408794.88	Метод спутниковых геодезических измерений (определений)	0.10	-

2. Сведения о частях границ уточняемого земельного участка с кадастровым номером 34:34:020055:18 :

Обозначение части границ		Горизонтальное проложение (S), м	Описание прохождения части границ	Сведения о согласовании местоположения границ (согласовано/спорное)
от т.	до т.			
1	2	3	4	5
44	45	9.47	-	-
45	46	11.19	-	-
46	47	31.04	-	-
47	1	0.62	-	-
1	11	18.71	-	-
11	48	0.95	-	-

2. Сведения о частях границ уточняемого земельного участка с кадастровым номером 34:34:020055:18 :				
Обозначение части границ		Горизонтальное проложение (S), м	Описание прохождения части границ	Сведения о согласовании местоположения границ (согласовано/спорное)
от т.	до т.			
1	2	3	4	5
48	48	0.98	-	-
48	44	31.05	-	-
3. Сведения о характеристиках уточняемого земельного участка с кадастровым номером 34:34:020055:18 :				
№ п/п	Наименование характеристики		Значение характеристики	
1	2		3	
1.	Адрес земельного участка		-	
1.1.	Сведения о местоположении земельного участка (при отсутствии адреса) в структурированном в соответствии с федеральной информационной адресной системой виде		-	
1.2.	Дополнительные сведения о местоположении земельного участка		-	
2.	Площадь земельного участка ± величина погрешности определения (вычисления) площади (P ± ΔP), м ²		649 +/- 9	
3.	Формула, примененная для расчета предельной допустимой погрешности определения площади земельного участка, с подставленными значениями и итоговые (вычисленные) значения (ΔP), м ²		$\Delta P = 3.5 * M_t * \sqrt{P} = 3.5 * 0.1 * \sqrt{649} = 9$	
4.	Площадь земельного участка согласно сведениям Единого государственного реестра недвижимости (P _{кад}), м ²		635	
5.	Оценка расхождения P и P _{кад} (P - P _{кад}), м ²		14	
6.	Предельные минимальный и максимальный размеры земельного участка (P _{мин} и P _{макс}), м ²		- -	
7.	Кадастровый номер или иной государственный учетный номер (инвентарный) объекта недвижимости, расположенного на земельном участке		34:34:020055:148 34:34:020055:147	
8.	Вид (виды) разрешенного использования		индивидуальное жилищное строительство	
8.1.	Дополнительные сведения об использовании земельного участка		-	
9.	Сведения о земельных участках (землях общего пользования, территории общего пользования), посредством которых обеспечивается доступ		-	
10.	Иные сведения		-	
4. Пояснения к сведениям об уточняемом земельном участке с кадастровым номером 34:34:020055:18 :				
1.	-			

Сведения об уточняемых земельных участках, необходимые для исправления реестровых ошибок в сведениях о местоположении их границ

1. Сведения о характерных точках границ уточняемого земельного участка с кадастровым номером 34:34:020055:54 :

Система координат МСК-34

Зона № 1

Обозначение характерных точек границ	Координаты, м				Метод определения координат	Формулы, примененные для расчета средней квадратической погрешности определения координат характерных точек границ (Mt), с подставленными в такие формулы значениями и итоговые (вычисленные) значения Mt, м	Описание закрепления точки
	содержатся в Едином государственном реестре недвижимости		определены в результате выполнения комплексных кадастровых работ				
	X	Y	X	Y			
1	2	3	4	5	6	7	8
49	490397.18	1408699.96	490396.75	1408700.79	Метод спутниковых геодезических измерений (определений)	0.10	-
50	490382.82	1408711.02	490381.88	1408711.55	Метод спутниковых геодезических измерений (определений)	0.10	-
34	490365.04	1408685.40	490364.46	1408685.66	Метод спутниковых геодезических измерений (определений)	0.10	-
39	490378.74	1408674.79	490378.00	1408675.19	Метод спутниковых геодезических измерений (определений)	0.10	-
49	490397.18	1408699.96	490396.75	1408700.79	Метод спутниковых геодезических измерений (определений)	0.10	-

2. Сведения о частях границ уточняемого земельного участка с кадастровым номером 34:34:020055:54 :				
Обозначение части границ		Горизонтальное проложение (S), м	Описание прохождения части границ	Сведения о согласовании местоположения границ (согласовано/спорное)
от т.	до т.			
1	2	3	4	5
49	50	18.35	-	-
50	34	31.20	-	-
34	39	17.12	-	-
39	49	31.73	-	-
3. Сведения о характеристиках уточняемого земельного участка с кадастровым номером 34:34:020055:54 :				
№ п/п	Наименование характеристики		Значение характеристики	
1	2		3	
1.	Адрес земельного участка		-	
1.1.	Сведения о местоположении земельного участка (при отсутствии адреса) в структурированном в соответствии с федеральной информационной адресной системой виде		-	
1.2.	Дополнительные сведения о местоположении земельного участка		-	
2.	Площадь земельного участка ± величина погрешности определения (вычисления) площади (P ± ΔP), м2		558 +/- 8	
3.	Формула, примененная для расчета предельной допустимой погрешности определения площади земельного участка, с подставленными значениями и итоговые (вычисленные) значения (ΔP), м2		$\Delta P = 3.5 * M_t * \sqrt{P} = 3.5 * 0.1 * \sqrt{558} = 8$	
4.	Площадь земельного участка согласно сведениям Единого государственного реестра недвижимости (Ркад), м2		552	
5.	Оценка расхождения P и Ркад (P - Ркад), м2		6	
6.	Предельные минимальный и максимальный размеры земельного участка (Рмин и Рмакс), м2		- -	
7.	Кадастровый номер или иной государственный учетный номер (инвентарный) объекта недвижимости, расположенного на земельном участке		34:34:020055:165	
8.	Вид (виды) разрешенного использования		Индивидуальное жилищное строительство	
8.1.	Дополнительные сведения об использовании земельного участка		-	
9.	Сведения о земельных участках (землях общего пользования, территории общего пользования), посредством которых обеспечивается доступ		-	
10.	Иные сведения		-	
4. Пояснения к сведениям об уточняемом земельном участке с кадастровым номером 34:34:020055:54 :				
1.	-			

Сведения об уточняемых земельных участках, необходимые для исправления реестровых ошибок в сведениях о местоположении их границ

1. Сведения о характерных точках границ уточняемого земельного участка с кадастровым номером 34:34:020055:55 :

Система координат МСК-34

Зона № 1

Обозначение характерных точек границ	Координаты, м				Метод определения координат	Формулы, примененные для расчета средней квадратической погрешности определения координат характерных точек границ (Mt), с подставленными в такие формулы значениями и итоговые (вычисленные) значения Mt, м	Описание закрепления точки
	содержатся в Едином государственном реестре недвижимости		определены в результате выполнения комплексных кадастровых работ				
	X	Y	X	Y			
1	2	3	4	5	6	7	8
51	490412.68	1408688.07	490412.35	1408688.33	Метод спутниковых геодезических измерений (определений)	0.10	-
52	490411.54	1408688.93	490411.22	1408689.20	Метод спутниковых геодезических измерений (определений)	0.10	-
49	490397.18	1408699.96	490396.75	1408700.79	Метод спутниковых геодезических измерений (определений)	0.10	-
39	490378.74	1408674.79	490378.00	1408675.19	Метод спутниковых геодезических измерений (определений)	0.10	-
38	490379.87	1408673.63	490379.65	1408673.85	Метод спутниковых геодезических измерений (определений)	0.10	-

1. Сведения о характерных точках границ уточняемого земельного участка с кадастровым номером 34:34:020055:55 :							
Система координат МСК-34						Зона № 1	
Обозначение характерных точек границ	Координаты, м				Метод определения координат	Формулы, примененные для расчета средней квадратической погрешности определения координат характерных точек границ (Mt), с подставленными в такие формулы значениями и итоговые (вычисленные) значения Mt, м	Описание закрепления точки
	содержатся в Едином государственном реестре недвижимости		определены в результате выполнения комплексных кадастровых работ				
	X	Y	X	Y			
1	2	3	4	5	6	7	8
40	490394.00	1408663.32	490394.00	1408663.32	Метод спутниковых геодезических измерений (определений)	0.10	-
51	490412.68	1408688.07	490412.35	1408688.33	Метод спутниковых геодезических измерений (определений)	0.10	-
2. Сведения о частях границ уточняемого земельного участка с кадастровым номером 34:34:020055:55 :							
Обозначение части границ		Горизонтальное проложение (S), м		Описание прохождения части границ	Сведения о согласовании местоположения границ (согласовано/спорное)		
от т.	до т.						
1	2	3		4	5		
51	52	1.43		-	-		
52	49	18.54		-	-		
49	39	31.73		-	-		
39	38	2.13		-	-		
38	40	17.80		-	-		
40	51	31.02		-	-		
3. Сведения о характеристиках уточняемого земельного участка с кадастровым номером 34:34:020055:55 :							
№ п/п	Наименование характеристики					Значение характеристики	
1	2					3	
1.	Адрес земельного участка					-	
1.1.	Сведения о местоположении земельного участка (при отсутствии адреса) в структурированном в соответствии с федеральной информационной адресной системой виде					-	
1.2.	Дополнительные сведения о местоположении земельного участка					-	
2.	Площадь земельного участка ± величина погрешности определения (вычисления) площади (P ± ΔP), м ²					626 +/- 9	

3. Сведения о характеристиках уточняемого земельного участка с кадастровым номером 34:34:020055:55 :

№ п/п	Наименование характеристики	Значение характеристики
1	2	3
3.	Формула, примененная для расчета предельной допустимой погрешности определения площади земельного участка, с подставленными значениями и итоговые (вычисленные) значения (ΔP), м2	$\Delta P = 3.5 * M_t * \sqrt{P} = 3.5 * 0.1 * \sqrt{626} = 9$
4.	Площадь земельного участка согласно сведениям Единого государственного реестра недвижимости (Ркад), м2	603
5.	Оценка расхождения Р и Ркад (Р - Ркад), м2	23
6.	Предельные минимальный и максимальный размеры земельного участка (Рмин и Рмакс), м2	- -
7.	Кадастровый номер или иной государственный учетный номер (инвентарный) объекта недвижимости, расположенного на земельном участке	34:34:020055:167
8.	Вид (виды) разрешенного использования	индивидуальное жилищное строительство
8.1.	Дополнительные сведения об использовании земельного участка	-
9.	Сведения о земельных участках (землях общего пользования, территории общего пользования), посредством которых обеспечивается доступ	-
10.	Иные сведения	-

4. Пояснения к сведениям об уточняемом земельном участке с кадастровым номером 34:34:020055:55 :

1.	-
----	---

--

Сведения об уточняемых земельных участках, необходимые для исправления реестровых ошибок в сведениях о местоположении их границ

1. Сведения о характерных точках границ уточняемого земельного участка с кадастровым номером 34:34:020055:39 :

Система координат МСК-34

Зона № 1

Обозначение характерных точек границ	Координаты, м				Метод определения координат	Формулы, примененные для расчета средней квадратической погрешности определения координат характерных точек границ (Mt), с подставленными в такие формулы значениями и итоговые (вычисленные) значения Mt, м	Описание закрепления точки
	содержатся в Едином государственном реестре недвижимости		определены в результате выполнения комплексных кадастровых работ				
	X	Y	X	Y			
1	2	3	4	5	6	7	8
53	490283.93	1408843.89	490283.07	1408843.42	Метод спутниковых геодезических измерений (определений)	0.10	-
54	490273.26	1408830.00	490273.91	1408831.41	Метод спутниковых геодезических измерений (определений)	0.10	-
55	490265.37	1408819.63	490270.01	1408826.24	Метод спутниковых геодезических измерений (определений)	0.10	-
56	490270.81	1408815.39	490270.06	1408826.14	Метод спутниковых геодезических измерений (определений)	0.10	-
57	490271.05	1408815.14	490265.25	1408819.67	Метод спутниковых геодезических измерений (определений)	0.10	-

1. Сведения о характерных точках границ уточняемого земельного участка с кадастровым номером 34:34:020055:39 :

Система координат МСК-34

Зона № 1

Обозначение характерных точек границ	Координаты, м				Метод определения координат	Формулы, примененные для расчета средней квадратической погрешности определения координат характерных точек границ (Mt), с подставленными в такие формулы значениями и итоговые (вычисленные) значения Mt, м	Описание закрепления точки
	содержатся в Едином государственном реестре недвижимости		определены в результате выполнения комплексных кадастровых работ				
	X	Y	X	Y			
1	2	3	4	5	6	7	8
58	490270.84	1408814.76	490270.81	1408815.39	Метод спутниковых геодезических измерений (определений)	0.10	-
59	490280.92	1408807.25	490271.05	1408815.14	Метод спутниковых геодезических измерений (определений)	0.10	-
60	490298.43	1408831.44	490270.84	1408814.76	Метод спутниковых геодезических измерений (определений)	0.10	-
59	-	-	490280.92	1408807.25	Метод спутниковых геодезических измерений (определений)	0.10	-
60	-	-	490298.43	1408831.44	Метод спутниковых геодезических измерений (определений)	0.10	-

1. Сведения о характерных точках границ уточняемого земельного участка с кадастровым номером 34:34:020055:39 :							
Система координат МСК-34						Зона № 1	
Обозначение характерных точек границ	Координаты, м				Метод определения координат	Формулы, примененные для расчета средней квадратической погрешности определения координат характерных точек границ (Mt), с подставленными в такие формулы значениями и итоговые (вычисленные) значения Mt, м	Описание закрепления точки
	содержатся в Едином государственном реестре недвижимости		определены в результате выполнения комплексных кадастровых работ				
	X	Y	X	Y			
1	2	3	4	5	6	7	8
104	-	-	490297.08	1408832.99	Метод спутниковых геодезических измерений (определений)	0.10	-
53	490283.93	1408843.89	490283.07	1408843.42	Метод спутниковых геодезических измерений (определений)	0.10	-
2. Сведения о частях границ уточняемого земельного участка с кадастровым номером 34:34:020055:39 :							
Обозначение части границ		Горизонтальное проложение (S), м		Описание прохождения части границ	Сведения о согласовании местоположения границ (согласовано/спорное)		
от т.	до т.						
1	2	3		4	5		
53	54	15.10		-	-		
54	55	6.48		-	-		
55	56	0.11		-	-		
56	57	8.06		-	-		
57	58	7.02		-	-		
58	59	0.35		-	-		
59	60	0.43		-	-		
60	59	12.57		-	-		
59	60	29.86		-	-		
60	104	2.06		-	-		
104	53	17.47		-	-		
3. Сведения о характеристиках уточняемого земельного участка с кадастровым номером 34:34:020055:39 :							
№ п/п	Наименование характеристики					Значение характеристики	
1	2					3	
1.	Адрес земельного участка					-	

3. Сведения о характеристиках уточняемого земельного участка с кадастровым номером 34:34:020055:39 :		
№ п/п	Наименование характеристики	Значение характеристики
1	2	3
1.1.	Сведения о местоположении земельного участка (при отсутствии адреса) в структурированном в соответствии с федеральной информационной адресной системой виде	-
1.2.	Дополнительные сведения о местоположении земельного участка	-
2.	Площадь земельного участка ± величина погрешности определения (вычисления) площади ($P \pm \Delta P$), м ²	595 +/- 9
3.	Формула, примененная для расчета предельной допустимой погрешности определения площади земельного участка, с подставленными значениями и итоговые (вычисленные) значения (ΔP), м ²	$\Delta P = 3.5 * M_t * \sqrt{P} = 3.5 * 0.1 * \sqrt{595} = 9$
4.	Площадь земельного участка согласно сведениям Единого государственного реестра недвижимости (Ркад), м ²	590
5.	Оценка расхождения P и Ркад ($P - P_{кад}$), м ²	5
6.	Предельные минимальный и максимальный размеры земельного участка (Рмин и Рмакс), м ²	- -
7.	Кадастровый номер или иной государственный учетный номер (инвентарный) объекта недвижимости, расположенного на земельном участке	34:34:020055:831
8.	Вид (виды) разрешенного использования	для индивидуального жилищного строительства
8.1.	Дополнительные сведения об использовании земельного участка	-
9.	Сведения о земельных участках (землях общего пользования, территории общего пользования), посредством которых обеспечивается доступ	-
10.	Иные сведения	-
4. Пояснения к сведениям об уточняемом земельном участке с кадастровым номером 34:34:020055:39 :		
1.	-	

Сведения об уточняемых земельных участках, необходимые для исправления реестровых ошибок в сведениях о местоположении их границ

1. Сведения о характерных точках границ уточняемого земельного участка с кадастровым номером 34:34:020055:19 :

Система координат МСК-34

Зона № 1

Обозначение характерных точек границ	Координаты, м				Метод определения координат	Формулы, примененные для расчета средней квадратической погрешности определения границ (Mt), с подставленными в такие формулы значениями и итоговые (вычисленные) значения Mt, м	Описание закрепления точки
	содержатся в Едином государственном реестре недвижимости		определены в результате выполнения комплексных кадастровых работ				
	X	Y	X	Y			
1	2	3	4	5	6	7	8
59	490280.92	1408807.25	490280.92	1408807.25	Метод спутниковых геодезических измерений (определений)	0.10	-
61	490289.67	1408800.76	490289.67	1408800.76	Метод спутниковых геодезических измерений (определений)	0.10	-
62	490295.98	1408796.15	490295.65	1408796.49	Метод спутниковых геодезических измерений (определений)	0.10	-
63	490314.47	1408819.29	490314.32	1408819.47	Метод спутниковых геодезических измерений (определений)	0.10	-
64	490314.08	1408819.81	490314.08	1408819.81	Метод спутниковых геодезических измерений (определений)	0.10	-

1. Сведения о характерных точках границ уточняемого земельного участка с кадастровым номером 34:34:020055:19 :							
Система координат МСК-34						Зона № 1	
Обозначение характерных точек границ	Координаты, м				Метод определения координат	Формулы, примененные для расчета средней квадратической погрешности определения координат характерных точек границ (Mt), с подставленными в такие формулы значениями и итоговые (вычисленные) значения Mt, м	Описание закрепления точки
	содержатся в Едином государственном реестре недвижимости		определены в результате выполнения комплексных кадастровых работ				
	X	Y	X	Y			
1	2	3	4	5	6	7	8
60	490298.43	1408831.44	490298.43	1408831.44	Метод спутниковых геодезических измерений (определений)	0.10	-
59	490280.92	1408807.25	490280.92	1408807.25	Метод спутниковых геодезических измерений (определений)	0.10	-
2. Сведения о частях границ уточняемого земельного участка с кадастровым номером 34:34:020055:19 :							
Обозначение части границ		Горизонтальное проложение (S), м		Описание прохождения части границ	Сведения о согласовании местоположения границ (согласовано/спорное)		
от т.	до т.						
1	2	3		4	5		
59	61	10.89		-	-		
61	62	7.35		-	-		
62	63	29.61		-	-		
63	64	0.42		-	-		
64	60	19.50		-	-		
60	59	29.86		-	-		
3. Сведения о характеристиках уточняемого земельного участка с кадастровым номером 34:34:020055:19 :							
№ п/п	Наименование характеристики					Значение характеристики	
1	2					3	
1.	Адрес земельного участка					-	
1.1.	Сведения о местоположении земельного участка (при отсутствии адреса) в структурированном в соответствии с федеральной информационной адресной системой виде					-	
1.2.	Дополнительные сведения о местоположении земельного участка					-	
2.	Площадь земельного участка ± величина погрешности определения (вычисления) площади (P ± ΔP), м ²					569 +/- 8	

3. Сведения о характеристиках уточняемого земельного участка с кадастровым номером 34:34:020055:19 :		
№ п/п	Наименование характеристики	Значение характеристики
1	2	3
3.	Формула, примененная для расчета предельной допустимой погрешности определения площади земельного участка, с подставленными значениями и итоговые (вычисленные) значения (ΔP), м2	$\Delta P = 3.5 * M_t * \sqrt{P} = 3.5 * 0.1 * \sqrt{569} = 8$
4.	Площадь земельного участка согласно сведениям Единого государственного реестра недвижимости (Ркад), м2	579
5.	Оценка расхождения P и Ркад (P - Ркад), м2	10
6.	Предельные минимальный и максимальный размеры земельного участка (Рмин и Рмакс), м2	- -
7.	Кадастровый номер или иной государственный учетный номер (инвентарный) объекта недвижимости, расположенного на земельном участке	34:34:020055:151
8.	Вид (виды) разрешенного использования	Индивидуальное жилищное строительство
8.1.	Дополнительные сведения об использовании земельного участка	-
9.	Сведения о земельных участках (землях общего пользования, территории общего пользования), посредством которых обеспечивается доступ	-
10.	Иные сведения	-
4. Пояснения к сведениям об уточняемом земельном участке с кадастровым номером 34:34:020055:19 :		
1.	-	

Сведения об уточняемых земельных участках, необходимые для исправления реестровых ошибок в сведениях о местоположении их границ

1. Сведения о характерных точках границ уточняемого земельного участка с кадастровым номером 34:34:020055:43 :

Система координат МСК-34

Зона № 1

Обозначение характерных точек границ	Координаты, м				Метод определения координат	Формулы, примененные для расчета средней квадратической погрешности определения координат характерных точек границ (Mt), с подставленными в такие формулы значениями и итоговые (вычисленные) значения Mt, м	Описание закрепления точки
	содержатся в Едином государственном реестре недвижимости		определены в результате выполнения комплексных кадастровых работ				
	X	Y	X	Y			
1	2	3	4	5	6	7	8
65	490329.21	1408807.69	490329.21	1408807.69	Метод спутниковых геодезических измерений (определений)	0.10	-
63	490314.47	1408819.29	490314.32	1408819.47	Метод спутниковых геодезических измерений (определений)	0.10	-
62	490295.98	1408796.15	490295.65	1408796.49	Метод спутниковых геодезических измерений (определений)	0.10	-
66	490297.35	1408795.34	490297.35	1408795.34	Метод спутниковых геодезических измерений (определений)	0.10	-
67	490303.39	1408790.75	490303.39	1408790.75	Метод спутниковых геодезических измерений (определений)	0.10	-

1. Сведения о характерных точках границ уточняемого земельного участка с кадастровым номером 34:34:020055:43 :

Система координат МСК-34

Зона № 1

Обозначение характерных точек границ	Координаты, м				Метод определения координат	Формулы, примененные для расчета средней квадратической погрешности определения координат характерных точек границ (Mt), с подставленными в такие формулы значениями и итоговые (вычисленные) значения Mt, м	Описание закрепления точки
	содержатся в Едином государственном реестре недвижимости		определены в результате выполнения комплексных кадастровых работ				
	X	Y	X	Y			
1	2	3	4	5	6	7	8
68	490306.88	1408788.11	490306.08	1408788.72	Метод спутниковых геодезических измерений (определений)	0.10	-
69	490306.68	1408787.79	490305.86	1408788.41	Метод спутниковых геодезических измерений (определений)	0.10	-
70	490310.41	1408784.98	490310.17	1408785.17	Метод спутниковых геодезических измерений (определений)	0.10	-
71	490310.64	1408785.29	490310.39	1408785.44	Метод спутниковых геодезических измерений (определений)	0.10	-
72	490311.77	1408784.24	490311.27	1408784.80	Метод спутниковых геодезических измерений (определений)	0.10	-

1. Сведения о характерных точках границ уточняемого земельного участка с кадастровым номером 34:34:020055:43 :							
Система координат МСК-34						Зона № 1	
Обозначение характерных точек границ	Координаты, м				Метод определения координат	Формулы, примененные для расчета средней квадратической погрешности определения координат характерных точек границ (Mt), с подставленными в такие формулы значениями и итоговые (вычисленные) значения Mt, м	Описание закрепления точки
	содержатся в Едином государственном реестре недвижимости		определены в результате выполнения комплексных кадастровых работ				
	X	Y	X	Y			
1	2	3	4	5	6	7	8
73	490316.13	1408789.35	490315.64	1408790.07	Метод спутниковых геодезических измерений (определений)	0.10	-
74	490328.15	1408805.40	-	-	-	0.1	-
65	490329.21	1408807.69	490329.21	1408807.69	Метод спутниковых геодезических измерений (определений)	0.10	-
2. Сведения о частях границ уточняемого земельного участка с кадастровым номером 34:34:020055:43 :							
Обозначение части границ		Горизонтальное проложение (S), м	Описание прохождения части границ	Сведения о согласовании местоположения границ (согласовано/спорное)			
от т.	до т.						
1	2	3	4	5			
65	63	18.99	-	-			
63	62	29.61	-	-			
62	66	2.05	-	-			
66	67	7.59	-	-			
67	68	3.37	-	-			
68	69	0.38	-	-			
69	70	5.39	-	-			
70	71	0.35	-	-			
71	72	1.09	-	-			
72	73	6.85	-	-			
73	65	22.24	-	-			
3. Сведения о характеристиках уточняемого земельного участка с кадастровым номером 34:34:020055:43 :							
№ п/п	Наименование характеристики			Значение характеристики			
1	2			3			
1.	Адрес земельного участка			-			

3. Сведения о характеристиках уточняемого земельного участка с кадастровым номером 34:34:020055:43 :		
№ п/п	Наименование характеристики	Значение характеристики
1	2	3
1.1.	Сведения о местоположении земельного участка (при отсутствии адреса) в структурированном в соответствии с федеральной информационной адресной системой виде	-
1.2.	Дополнительные сведения о местоположении земельного участка	-
2.	Площадь земельного участка \pm величина погрешности определения (вычисления) площади ($P \pm \Delta P$), м ²	569 +/- 8
3.	Формула, примененная для расчета предельной допустимой погрешности определения площади земельного участка, с подставленными значениями и итоговые (вычисленные) значения (ΔP), м ²	$\Delta P = 3.5 * M_t * \sqrt{P} = 3.5 * 0.1 * \sqrt{569} = 8$
4.	Площадь земельного участка согласно сведениям Единого государственного реестра недвижимости (Ркад), м ²	577
5.	Оценка расхождения P и Ркад ($P - P_{кад}$), м ²	8
6.	Предельные минимальный и максимальный размеры земельного участка (Рмин и Рмакс), м ²	- -
7.	Кадастровый номер или иной государственный учетный номер (инвентарный) объекта недвижимости, расположенного на земельном участке	34:34:020055:833 34:34:020055:153
8.	Вид (виды) разрешенного использования	индивидуальное жилищное строительство
8.1.	Дополнительные сведения об использовании земельного участка	-
9.	Сведения о земельных участках (землях общего пользования, территории общего пользования), посредством которых обеспечивается доступ	-
10.	Иные сведения	-
4. Пояснения к сведениям об уточняемом земельном участке с кадастровым номером 34:34:020055:43 :		
1.	-	

Сведения об уточняемых земельных участках, необходимые для исправления реестровых ошибок в сведениях о местоположении их границ

1. Сведения о характерных точках границ уточняемого земельного участка с кадастровым номером 34:34:020055:45 :

Система координат МСК-34

Зона № 1

Обозначение характерных точек границ	Координаты, м				Метод определения координат	Формулы, примененные для расчета средней квадратической погрешности определения границ (Mt), с подставленными в такие формулы значениями и итоговые (вычисленные) значения Mt, м	Описание закрепления точки
	содержатся в Едином государственном реестре недвижимости		определены в результате выполнения комплексных кадастровых работ				
	X	Y	X	Y			
1	2	3	4	5	6	7	8
72	490311.77	1408784.24	490311.27	1408784.80	Метод спутниковых геодезических измерений (определений)	0.10	-
75	490319.71	1408778.10	490319.71	1408778.10	Метод спутниковых геодезических измерений (определений)	0.10	-
76	490326.04	1408773.06	490326.04	1408773.06	Метод спутниковых геодезических измерений (определений)	0.10	-
77	490326.67	1408772.76	490344.73	1408797.42	Метод спутниковых геодезических измерений (определений)	0.10	-
78	490344.73	1408797.42	490329.21	1408807.69	Метод спутниковых геодезических измерений (определений)	0.10	-

1. Сведения о характерных точках границ уточняемого земельного участка с кадастровым номером 34:34:020055:45 :							
Система координат МСК-34						Зона № 1	
Обозначение характерных точек границ	Координаты, м				Метод определения координат	Формулы, примененные для расчета средней квадратической погрешности определения координат характерных точек границ (Mt), с подставленными в такие формулы значениями и итоговые (вычисленные) значения Mt, м	Описание закрепления точки
	содержатся в Едином государственном реестре недвижимости		определены в результате выполнения комплексных кадастровых работ				
	X	Y	X	Y			
1	2	3	4	5	6	7	8
65	490329.21	1408807.69	490315.64	1408790.07	Метод спутниковых геодезических измерений (определений)	0.10	-
74	490328.15	1408805.40	-	-	-	0.1	Временный межевой знак
73	490316.13	1408789.35	-	-	-	0.1	Временный межевой знак
72	490311.77	1408784.24	490311.27	1408784.80	Метод спутниковых геодезических измерений (определений)	0.10	-
2. Сведения о частях границ уточняемого земельного участка с кадастровым номером 34:34:020055:45 :							
Обозначение части границ		Горизонтальное проложение (S), м	Описание прохождения части границ	Сведения о согласовании местоположения границ (согласовано/спорное)			
от т.	до т.						
1	2	3	4	5			
72	75	10.78	-	-			
75	76	8.09	-	-			
76	77	30.70	-	-			
77	78	18.61	-	-			
78	65	22.24	-	-			
65	72	6.85	-	-			
3. Сведения о характеристиках уточняемого земельного участка с кадастровым номером 34:34:020055:45 :							
№ п/п	Наименование характеристики			Значение характеристики			
1	2			3			
1.	Адрес земельного участка			-			
1.1.	Сведения о местоположении земельного участка (при отсутствии адреса) в структурированном в соответствии с федеральной информационной адресной системой виде			-			

3. Сведения о характеристиках уточняемого земельного участка с кадастровым номером 34:34:020055:45 :		
№ п/п	Наименование характеристики	Значение характеристики
1	2	3
1.2.	Дополнительные сведения о местоположении земельного участка	-
2.	Площадь земельного участка ± величина погрешности определения (вычисления) площади ($P \pm \Delta P$), м ²	557 +/- 8
3.	Формула, примененная для расчета предельной допустимой погрешности определения площади земельного участка, с подставленными значениями и итоговые (вычисленные) значения (ΔP), м ²	$\Delta P = 3.5 * M_t * \sqrt{P} = 3.5 * 0.1 * \sqrt{557} = 8$
4.	Площадь земельного участка согласно сведениям Единого государственного реестра недвижимости (Ркад), м ²	548
5.	Оценка расхождения P и Ркад (P - Ркад), м ²	9
6.	Предельные минимальный и максимальный размеры земельного участка (Рмин и Рмакс), м ²	- -
7.	Кадастровый номер или иной государственный учетный номер (инвентарный) объекта недвижимости, расположенного на земельном участке	34:34:020055:171
8.	Вид (виды) разрешенного использования	индивидуальное жилищное строительство
8.1.	Дополнительные сведения об использовании земельного участка	-
9.	Сведения о земельных участках (землях общего пользования, территории общего пользования), посредством которых обеспечивается доступ	-
10.	Иные сведения	-
4. Пояснения к сведениям об уточняемом земельном участке с кадастровым номером 34:34:020055:45 :		
1.	-	

Сведения об уточняемых земельных участках, необходимые для исправления реестровых ошибок в сведениях о местоположении их границ

1. Сведения о характерных точках границ уточняемого земельного участка с кадастровым номером 34:34:020055:47 :

Система координат МСК-34

Зона № 1

Обозначение характерных точек границ	Координаты, м				Метод определения координат	Формулы, примененные для расчета средней квадратической погрешности определения координат характерных точек границ (Mt), с подставленными в такие формулы значениями и итоговые (вычисленные) значения Mt, м	Описание закрепления точки
	содержатся в Едином государственном реестре недвижимости		определены в результате выполнения комплексных кадастровых работ				
	X	Y	X	Y			
1	2	3	4	5	6	7	8
79	490345.19	1408797.88	490344.73	1408797.42	Метод спутниковых геодезических измерений (определений)	0.10	-
78	490344.73	1408797.42	490326.04	1408773.06	Метод спутниковых геодезических измерений (определений)	0.10	-
77	490326.67	1408772.76	490336.77	1408764.84	Метод спутниковых геодезических измерений (определений)	0.10	-
80	490336.77	1408764.84	490342.21	1408760.71	Метод спутниковых геодезических измерений (определений)	0.10	-
81	490342.21	1408760.71	490360.29	1408784.76	Метод спутниковых геодезических измерений (определений)	0.10	-

1. Сведения о характерных точках границ уточняемого земельного участка с кадастровым номером 34:34:020055:47 :							
Система координат МСК-34						Зона № 1	
Обозначение характерных точек границ	Координаты, м				Метод определения координат	Формулы, примененные для расчета средней квадратической погрешности определения координат характерных точек границ (Mt), с подставленными в такие формулы значениями и итоговые (вычисленные) значения Mt, м	Описание закрепления точки
	содержатся в Едином государственном реестре недвижимости		определены в результате выполнения комплексных кадастровых работ				
	X	Y	X	Y			
1	2	3	4	5	6	7	8
82	490343.03	1408760.12	490345.19	1408797.88	Метод спутниковых геодезических измерений (определений)	0.10	-
83	490360.61	1408784.46	-	-	-	0.1	-
84	490360.29	1408784.76	-	-	-	0.1	-
79	490345.19	1408797.88	490344.73	1408797.42	Метод спутниковых геодезических измерений (определений)	0.10	-
2. Сведения о частях границ уточняемого земельного участка с кадастровым номером 34:34:020055:47 :							
Обозначение части границ		Горизонтальное проложение (S), м	Описание прохождения части границ	Сведения о согласовании местоположения границ (согласовано/спорное)			
от т.	до т.						
1	2	3	4	5			
79	78	30.70	-	-			
78	77	13.52	-	-			
77	80	6.83	-	-			
80	81	30.09	-	-			
81	82	20.00	-	-			
82	79	0.65	-	-			
3. Сведения о характеристиках уточняемого земельного участка с кадастровым номером 34:34:020055:47 :							
№ п/п	Наименование характеристики			Значение характеристики			
1	2			3			
1.	Адрес земельного участка			-			
1.1.	Сведения о местоположении земельного участка (при отсутствии адреса) в структурированном в соответствии с федеральной информационной адресной системой виде			-			
1.2.	Дополнительные сведения о местоположении земельного участка			-			

3. Сведения о характеристиках уточняемого земельного участка с кадастровым номером 34:34:020055:47 :		
№ п/п	Наименование характеристики	Значение характеристики
1	2	3
2.	Площадь земельного участка ± величина погрешности определения (вычисления) площади ($P \pm \Delta P$), м ²	621 +/- 9
3.	Формула, примененная для расчета предельной допустимой погрешности определения площади земельного участка, с подставленными значениями и итоговые (вычисленные) значения (ΔP), м ²	$\Delta P = 3.5 * M_t * \sqrt{P} = 3.5 * 0.1 * \sqrt{621} = 9$
4.	Площадь земельного участка согласно сведениям Единого государственного реестра недвижимости (Ркад), м ²	631
5.	Оценка расхождения Р и Ркад (Р - Ркад), м ²	10
6.	Предельные минимальный и максимальный размеры земельного участка (Рмин и Рмакс), м ²	- -
7.	Кадастровый номер или иной государственный учетный номер (инвентарный) объекта недвижимости, расположенного на земельном участке	34:34:020055:157
8.	Вид (виды) разрешенного использования	для индивидуального жилищного строительства
8.1.	Дополнительные сведения об использовании земельного участка	-
9.	Сведения о земельных участках (землях общего пользования, территории общего пользования), посредством которых обеспечивается доступ	-
10.	Иные сведения	-
4. Пояснения к сведениям об уточняемом земельном участке с кадастровым номером 34:34:020055:47 :		
1.	-	

Сведения об уточняемых земельных участках, необходимые для исправления реестровых ошибок в сведениях о местоположении их границ

1. Сведения о характерных точках границ уточняемого земельного участка с кадастровым номером 34:34:020055:21 :

Система координат МСК-34

Зона № 1

Обозначение характерных точек границ	Координаты, м				Метод определения координат	Формулы, примененные для расчета средней квадратической погрешности определения координат характерных точек границ (Mt), с подставленными в такие формулы значениями и итоговые (вычисленные) значения Mt, м	Описание закрепления точки
	содержатся в Едином государственном реестре недвижимости		определены в результате выполнения комплексных кадастровых работ				
	X	Y	X	Y			
1	2	3	4	5	6	7	8
85	490358.69	1408748.24	490357.83	1408748.53	Метод спутниковых геодезических измерений (определений)	0.10	-
86	490373.10	1408737.14	490372.19	1408737.16	Метод спутниковых геодезических измерений (определений)	0.10	-
87	490391.39	1408760.59	490390.95	1408760.90	Метод спутниковых геодезических измерений (определений)	0.10	-
88	490376.47	1408771.54	490376.47	1408771.54	Метод спутниковых геодезических измерений (определений)	0.10	-
89	490376.00	1408771.89	490376.00	1408771.89	Метод спутниковых геодезических измерений (определений)	0.10	-

1. Сведения о характерных точках границ уточняемого земельного участка с кадастровым номером 34:34:020055:21 :							
Система координат МСК-34						Зона № 1	
Обозначение характерных точек границ	Координаты, м				Метод определения координат	Формулы, примененные для расчета средней квадратической погрешности определения координат характерных точек границ (Mt), с подставленными в такие формулы значениями и итоговые (вычисленные) значения Mt, м	Описание закрепления точки
	содержатся в Едином государственном реестре недвижимости		определены в результате выполнения комплексных кадастровых работ				
	X	Y	X	Y			
1	2	3	4	5	6	7	8
90	490364.09	1408755.63	490363.62	1408755.84	Метод спутниковых геодезических измерений (определений)	0.10	-
85	490358.69	1408748.24	490357.83	1408748.53	Метод спутниковых геодезических измерений (определений)	0.10	-
2. Сведения о частях границ уточняемого земельного участка с кадастровым номером 34:34:020055:21 :							
Обозначение части границ		Горизонтальное проложение (S), м		Описание прохождения части границ	Сведения о согласовании местоположения границ (согласовано/спорное)		
от т.	до т.						
1	2	3		4	5		
85	86	18.32		-	-		
86	87	30.26		-	-		
87	88	17.97		-	-		
88	89	0.59		-	-		
89	90	20.27		-	-		
90	85	9.33		-	-		
3. Сведения о характеристиках уточняемого земельного участка с кадастровым номером 34:34:020055:21 :							
№ п/п	Наименование характеристики					Значение характеристики	
1	2					3	
1.	Адрес земельного участка					-	
1.1.	Сведения о местоположении земельного участка (при отсутствии адреса) в структурированном в соответствии с федеральной информационной адресной системой виде					-	
1.2.	Дополнительные сведения о местоположении земельного участка					-	
2.	Площадь земельного участка ± величина погрешности определения (вычисления) площади (P ± ΔP), м ²					550 +/- 8	

3. Сведения о характеристиках уточняемого земельного участка с кадастровым номером 34:34:020055:21 :		
№ п/п	Наименование характеристики	Значение характеристики
1	2	3
3.	Формула, примененная для расчета предельной допустимой погрешности определения площади земельного участка, с подставленными значениями и итоговые (вычисленные) значения (ΔP), м2	$\Delta P = 3.5 * M_t * \sqrt{P} = 3.5 * 0.1 * \sqrt{550} = 8$
4.	Площадь земельного участка согласно сведениям Единого государственного реестра недвижимости (Ркад), м2	550
5.	Оценка расхождения P и Ркад (P - Ркад), м2	-
6.	Предельные минимальный и максимальный размеры земельного участка (Рмин и Рмакс), м2	- -
7.	Кадастровый номер или иной государственный учетный номер (инвентарный) объекта недвижимости, расположенного на земельном участке	34:34:020055:162
8.	Вид (виды) разрешенного использования	Индивидуальное жилищное строительство
8.1.	Дополнительные сведения об использовании земельного участка	-
9.	Сведения о земельных участках (землях общего пользования, территории общего пользования), посредством которых обеспечивается доступ	-
10.	Иные сведения	-
4. Пояснения к сведениям об уточняемом земельном участке с кадастровым номером 34:34:020055:21 :		
1.	-	

Сведения об уточняемых земельных участках, необходимые для исправления реестровых ошибок в сведениях о местоположении их границ

1. Сведения о характерных точках границ уточняемого земельного участка с кадастровым номером 34:34:020055:6 :

Система координат МСК-34

Зона № 1

Обозначение характерных точек границ	Координаты, м				Метод определения координат	Формулы, примененные для расчета средней квадратической погрешности определения координат характерных точек границ (Mt), с подставленными в такие формулы значениями и итоговые (вычисленные) значения Mt, м	Описание закрепления точки
	содержатся в Едином государственном реестре недвижимости		определены в результате выполнения комплексных кадастровых работ				
	X	Y	X	Y			
1	2	3	4	5	6	7	8
91	490404.82	1408712.47	490422.66	1408736.14	Метод спутниковых геодезических измерений (определений)	0.10	-
92	490422.66	1408736.14	490406.84	1408748.09	Метод спутниковых геодезических измерений (определений)	0.10	-
93	490406.84	1408748.09	490400.85	1408740.56	Метод спутниковых геодезических измерений (определений)	0.10	-
94	490401.15	1408740.16	490400.49	1408740.76	Метод спутниковых геодезических измерений (определений)	0.10	-
95	490400.80	1408740.42	490388.05	1408725.31	Метод спутниковых геодезических измерений (определений)	0.10	-

1. Сведения о характерных точках границ уточняемого земельного участка с кадастровым номером 34:34:020055:6 :							
Система координат МСК-34						Зона № 1	
Обозначение характерных точек границ	Координаты, м				Метод определения координат	Формулы, примененные для расчета средней квадратической погрешности определения координат характерных точек границ (Mt), с подставленными в такие формулы значениями и итоговые (вычисленные) значения Mt, м	Описание закрепления точки
	содержатся в Едином государственном реестре недвижимости		определены в результате выполнения комплексных кадастровых работ				
	X	Y	X	Y			
1	2	3	4	5	6	7	8
96	490388.98	1408725.09	490404.18	1408712.93	Метод спутниковых геодезических измерений (определений)	0.10	-
91	490404.82	1408712.47	490422.66	1408736.14	Метод спутниковых геодезических измерений (определений)	0.10	-
2. Сведения о частях границ уточняемого земельного участка с кадастровым номером 34:34:020055:6 :							
Обозначение части границ		Горизонтальное проложение (S), м		Описание прохождения части границ	Сведения о согласовании местоположения границ (согласовано/спорное)		
от т.	до т.						
1	2	3		4	5		
91	92	19.83		-	-		
92	93	9.62		-	-		
93	94	0.41		-	-		
94	95	19.84		-	-		
95	96	20.33		-	-		
96	91	29.67		-	-		
3. Сведения о характеристиках уточняемого земельного участка с кадастровым номером 34:34:020055:6 :							
№ п/п	Наименование характеристики					Значение характеристики	
1	2					3	
1.	Адрес земельного участка					-	
1.1.	Сведения о местоположении земельного участка (при отсутствии адреса) в структурированном в соответствии с федеральной информационной адресной системой виде					-	
1.2.	Дополнительные сведения о местоположении земельного участка					-	
2.	Площадь земельного участка ± величина погрешности определения (вычисления) площади (P ± ΔP), м ²					596 +/- 9	

3. Сведения о характеристиках уточняемого земельного участка с кадастровым номером 34:34:020055:6 :		
№ п/п	Наименование характеристики	Значение характеристики
1	2	3
3.	Формула, примененная для расчета предельной допустимой погрешности определения площади земельного участка, с подставленными значениями и итоговые (вычисленные) значения (ΔP), м ²	$\Delta P = 3.5 * M_t * \sqrt{P} = 3.5 * 0.1 * \sqrt{596} = 9$
4.	Площадь земельного участка согласно сведениям Единого государственного реестра недвижимости (Ркад), м ²	587
5.	Оценка расхождения P и Ркад (P - Ркад), м ²	9
6.	Предельные минимальный и максимальный размеры земельного участка (Рмин и Рмакс), м ²	- -
7.	Кадастровый номер или иной государственный учетный номер (инвентарный) объекта недвижимости, расположенного на земельном участке	34:34:020055:166
8.	Вид (виды) разрешенного использования	Под жилую застройку Индивидуальную
8.1.	Дополнительные сведения об использовании земельного участка	-
9.	Сведения о земельных участках (землях общего пользования, территории общего пользования), посредством которых обеспечивается доступ	-
10.	Иные сведения	-
4. Пояснения к сведениям об уточняемом земельном участке с кадастровым номером 34:34:020055:6 :		
1.	-	

Сведения об уточняемых земельных участках, необходимые для исправления реестровых ошибок в сведениях о местоположении их границ

1. Сведения о характерных точках границ уточняемого земельного участка с кадастровым номером 34:34:020055:56 :

Система координат МСК-34

Зона № 1

Обозначение характерных точек границ	Координаты, м				Метод определения координат	Формулы, примененные для расчета средней квадратической погрешности определения координат характерных точек границ (Mt), с подставленными в такие формулы значениями и итоговые (вычисленные) значения Mt, м	Описание закрепления точки
	содержатся в Едином государственном реестре недвижимости		определены в результате выполнения комплексных кадастровых работ				
	X	Y	X	Y			
1	2	3	4	5	6	7	8
91	490404.82	1408712.47	490421.26	1408700.45	Метод спутниковых геодезических измерений (определений)	0.10	-
97	490421.26	1408700.45	490426.70	1408707.48	Метод спутниковых геодезических измерений (определений)	0.10	-
98	490426.70	1408707.48	490429.85	1408712.22	Метод спутниковых геодезических измерений (определений)	0.10	-
99	490429.85	1408712.22	490439.16	1408724.45	Метод спутниковых геодезических измерений (определений)	0.10	-
100	490439.16	1408724.45	490422.66	1408736.14	Метод спутниковых геодезических измерений (определений)	0.10	-

1. Сведения о характерных точках границ уточняемого земельного участка с кадастровым номером 34:34:020055:56 :							
Система координат МСК-34						Зона № 1	
Обозначение характерных точек границ	Координаты, м				Метод определения координат	Формулы, примененные для расчета средней квадратической погрешности определения координат характерных точек границ (Mt), с подставленными в такие формулы значениями и итоговые (вычисленные) значения Mt, м	Описание закрепления точки
	содержатся в Едином государственном реестре недвижимости		определены в результате выполнения комплексных кадастровых работ				
	X	Y	X	Y			
1	2	3	4	5	6	7	8
92	490422.66	1408736.14	490404.18	1408712.93	Метод спутниковых геодезических измерений (определений)	0.10	-
91	490404.82	1408712.47	490421.26	1408700.45	Метод спутниковых геодезических измерений (определений)	0.10	-
2. Сведения о частях границ уточняемого земельного участка с кадастровым номером 34:34:020055:56 :							
Обозначение части границ		Горизонтальное проложение (S), м		Описание прохождения части границ	Сведения о согласовании местоположения границ (согласовано/спорное)		
от т.	до т.						
1	2	3		4	5		
91	97	8.89		-	-		
97	98	5.69		-	-		
98	99	15.37		-	-		
99	100	20.22		-	-		
100	92	29.67		-	-		
92	91	21.15		-	-		
3. Сведения о характеристиках уточняемого земельного участка с кадастровым номером 34:34:020055:56 :							
№ п/п	Наименование характеристики					Значение характеристики	
1	2					3	
1.	Адрес земельного участка					-	
1.1.	Сведения о местоположении земельного участка (при отсутствии адреса) в структурированном в соответствии с федеральной информационной адресной системой виде					-	
1.2.	Дополнительные сведения о местоположении земельного участка					-	
2.	Площадь земельного участка ± величина погрешности определения (вычисления) площади (P ± ΔP), м ²					616 +/- 9	

3. Сведения о характеристиках уточняемого земельного участка с кадастровым номером 34:34:020055:56 :		
№ п/п	Наименование характеристики	Значение характеристики
1	2	3
3.	Формула, примененная для расчета предельной допустимой погрешности определения площади земельного участка, с подставленными значениями и итоговые (вычисленные) значения (ΔP), м2	$\Delta P = 3.5 * M_t * \sqrt{P} = 3.5 * 0.1 * \sqrt{616} = 9$
4.	Площадь земельного участка согласно сведениям Единого государственного реестра недвижимости (Ркад), м2	604
5.	Оценка расхождения Р и Ркад (Р - Ркад), м2	12
6.	Предельные минимальный и максимальный размеры земельного участка (Рмин и Рмакс), м2	- -
7.	Кадастровый номер или иной государственный учетный номер (инвентарный) объекта недвижимости, расположенного на земельном участке	34:34:020055:168
8.	Вид (виды) разрешенного использования	индивидуальное жилищное строительство
8.1.	Дополнительные сведения об использовании земельного участка	-
9.	Сведения о земельных участках (землях общего пользования, территории общего пользования), посредством которых обеспечивается доступ	-
10.	Иные сведения	-
4. Пояснения к сведениям об уточняемом земельном участке с кадастровым номером 34:34:020055:56 :		
1.	-	

Сведения об уточняемых земельных участках, необходимые для исправления реестровых ошибок в сведениях о местоположении их границ

1. Сведения о характерных точках границ уточняемого земельного участка с кадастровым номером 34:34:020055:23 :

Система координат МСК-34

Зона № 1

Обозначение характерных точек границ	Координаты, м				Метод определения координат	Формулы, примененные для расчета средней квадратической погрешности определения координат характерных точек границ (Mt), с подставленными в такие формулы значениями и итоговые (вычисленные) значения Mt, м	Описание закрепления точки
	содержатся в Едином государственном реестре недвижимости		определены в результате выполнения комплексных кадастровых работ				
	X	Y	X	Y			
1	2	3	4	5	6	7	8
101	490315.59	1408856.93	490315.59	1408856.93	Метод спутниковых геодезических измерений (определений)	0.10	-
102	490301.67	1408868.17	490301.67	1408868.17	Метод спутниковых геодезических измерений (определений)	0.10	-
103	490283.07	1408843.42	490282.53	1408843.86	Метод спутниковых геодезических измерений (определений)	0.10	-
104	490297.08	1408832.99	490283.07	1408843.42	Метод спутниковых геодезических измерений (определений)	0.10	-
104	-	-	490297.08	1408832.99	Метод спутниковых геодезических измерений (определений)	0.10	-

1. Сведения о характерных точках границ уточняемого земельного участка с кадастровым номером 34:34:020055:23 :							
Система координат МСК-34						Зона № 1	
Обозначение характерных точек границ	Координаты, м				Метод определения координат	Формулы, примененные для расчета средней квадратической погрешности определения координат характерных точек границ (Mt), с подставленными в такие формулы значениями и итоговые (вычисленные) значения Mt, м	Описание закрепления точки
	содержатся в Едином государственном реестре недвижимости		определены в результате выполнения комплексных кадастровых работ				
	X	Y	X	Y			
1	2	3	4	5	6	7	8
101	490315.59	1408856.93	490315.59	1408856.93	Метод спутниковых геодезических измерений (определений)	0.10	-
2. Сведения о частях границ уточняемого земельного участка с кадастровым номером 34:34:020055:23 :							
Обозначение части границ		Горизонтальное проложение (S), м		Описание прохождения части границ	Сведения о согласовании местоположения границ (согласовано/спорное)		
от т.	до т.						
1	2	3		4	5		
101	102	17.89		-	-		
102	103	30.94		-	-		
103	104	0.70		-	-		
104	104	17.47		-	-		
104	101	30.26		-	-		
3. Сведения о характеристиках уточняемого земельного участка с кадастровым номером 34:34:020055:23 :							
№ п/п	Наименование характеристики				Значение характеристики		
1	2				3		
1.	Адрес земельного участка				-		
1.1.	Сведения о местоположении земельного участка (при отсутствии адреса) в структурированном в соответствии с федеральной информационной адресной системой виде				-		
1.2.	Дополнительные сведения о местоположении земельного участка				-		
2.	Площадь земельного участка ± величина погрешности определения (вычисления) площади (P ± ΔP), м2				552 +/- 8		
3.	Формула, примененная для расчета предельной допустимой погрешности определения площади земельного участка, с подставленными значениями и итоговые (вычисленные) значения (ΔP), м2				$\Delta P = 3.5 * Mt * \sqrt{P} = 3.5 * 0.1 * \sqrt{552} = 8$		
4.	Площадь земельного участка согласно сведениям Единого государственного реестра недвижимости (Ркад), м2				534		
5.	Оценка расхождения P и Ркад (P - Ркад), м2				18		
6.	Предельные минимальный и максимальный размеры земельного участка (Рмин и Рмакс), м2				-		

3. Сведения о характеристиках уточняемого земельного участка с кадастровым номером 34:34:020055:23 :

№ п/п	Наименование характеристики	Значение характеристики
1	2	3
7.	Кадастровый номер или иной государственный учетный номер (инвентарный) объекта недвижимости, расположенного на земельном участке	34:34:020055:962
8.	Вид (виды) разрешенного использования	индивидуальное жилищное строительство
8.1.	Дополнительные сведения об использовании земельного участка	-
9.	Сведения о земельных участках (землях общего пользования, территории общего пользования), посредством которых обеспечивается доступ	-
10.	Иные сведения	-

4. Пояснения к сведениям об уточняемом земельном участке с кадастровым номером 34:34:020055:23 :

1.	-
----	---

Сведения об уточняемых земельных участках, необходимые для исправления реестровых ошибок в сведениях о местоположении их границ

1. Сведения о характерных точках границ уточняемого земельного участка с кадастровым номером 34:34:020055:26 :

Система координат МСК-34

Зона № 1

Обозначение характерных точек границ	Координаты, м				Метод определения координат	Формулы, примененные для расчета средней квадратической погрешности определения координат характерных точек границ (Mt), с подставленными в такие формулы значениями и итоговые (вычисленные) значения Mt, м	Описание закрепления точки
	содержатся в Едином государственном реестре недвижимости		определены в результате выполнения комплексных кадастровых работ				
	X	Y	X	Y			
1	2	3	4	5	6	7	8
105	490357.68	1408843.79	490357.31	1408844.74	Метод спутниковых геодезических измерений (определений)	0.10	-
106	490376.35	1408868.63	490376.18	1408869.56	Метод спутниковых геодезических измерений (определений)	0.10	-
107	490360.40	1408880.91	490360.40	1408880.91	Метод спутниковых геодезических измерений (определений)	0.10	-
108	490341.31	1408856.30	490359.94	1408881.26	Метод спутниковых геодезических измерений (определений)	0.10	-
109	490352.80	1408847.52	490340.83	1408856.67	Метод спутниковых геодезических измерений (определений)	0.10	-

1. Сведения о характерных точках границ уточняемого земельного участка с кадастровым номером 34:34:020055:26 :							
Система координат МСК-34						Зона № 1	
Обозначение характерных точек границ	Координаты, м				Метод определения координат	Формулы, примененные для расчета средней квадратической погрешности определения координат характерных точек границ (Mt), с подставленными в такие формулы значениями и итоговые (вычисленные) значения Mt, м	Описание закрепления точки
	содержатся в Едином государственном реестре недвижимости		определены в результате выполнения комплексных кадастровых работ				
	X	Y	X	Y			
1	2	3	4	5	6	7	8
н131У	-	-	490352.63	1408848.45	Метод спутниковых геодезических измерений (определений)	0.10	-
105	490357.68	1408843.79	490357.31	1408844.74	Метод спутниковых геодезических измерений (определений)	0.10	-
2. Сведения о частях границ уточняемого земельного участка с кадастровым номером 34:34:020055:26 :							
Обозначение части границ		Горизонтальное проложение (S), м		Описание прохождения части границ	Сведения о согласовании местоположения границ (согласовано/спорное)		
от т.	до т.						
1	2	3		4	5		
105	106	31.18		-	-		
106	107	19.44		-	-		
107	108	0.58		-	-		
108	109	31.14		-	-		
109	н131У	14.38		-	-		
н131У	105	5.97		-	-		
3. Сведения о характеристиках уточняемого земельного участка с кадастровым номером 34:34:020055:26 :							
№ п/п	Наименование характеристики					Значение характеристики	
1	2					3	
1.	Адрес земельного участка					-	
1.1.	Сведения о местоположении земельного участка (при отсутствии адреса) в структурированном в соответствии с федеральной информационной адресной системой виде					-	
1.2.	Дополнительные сведения о местоположении земельного участка					-	
2.	Площадь земельного участка ± величина погрешности определения (вычисления) площади (P ± ΔP), м ²					626 +/- 9	

3. Сведения о характеристиках уточняемого земельного участка с кадастровым номером 34:34:020055:26 :		
№ п/п	Наименование характеристики	Значение характеристики
1	2	3
3.	Формула, примененная для расчета предельной допустимой погрешности определения площади земельного участка, с подставленными значениями и итоговые (вычисленные) значения (ΔP), м2	$\Delta P = 3.5 * M_t * \sqrt{P} = 3.5 * 0.1 * \sqrt{626} = 9$
4.	Площадь земельного участка согласно сведениям Единого государственного реестра недвижимости (Ркад), м2	633
5.	Оценка расхождения Р и Ркад (Р - Ркад), м2	7
6.	Предельные минимальный и максимальный размеры земельного участка (Рмин и Рмакс), м2	- -
7.	Кадастровый номер или иной государственный учетный номер (инвентарный) объекта недвижимости, расположенного на земельном участке	34:34:020055:756
8.	Вид (виды) разрешенного использования	индивидуальное жилищное строительство
8.1.	Дополнительные сведения об использовании земельного участка	-
9.	Сведения о земельных участках (землях общего пользования, территории общего пользования), посредством которых обеспечивается доступ	-
10.	Иные сведения	-
4. Пояснения к сведениям об уточняемом земельном участке с кадастровым номером 34:34:020055:26 :		
1.	-	

Сведения об уточняемых земельных участках, необходимые для исправления реестровых ошибок в сведениях о местоположении их границ

1. Сведения о характерных точках границ уточняемого земельного участка с кадастровым номером 34:34:020055:733 :

Система координат МСК-34

Зона № 1

Обозначение характерных точек границ	Координаты, м				Метод определения координат	Формулы, примененные для расчета средней квадратической погрешности определения координат характерных точек границ (Mt), с подставленными в такие формулы значениями и итоговые (вычисленные) значения Mt, м	Описание закрепления точки
	содержатся в Едином государственном реестре недвижимости		определены в результате выполнения комплексных кадастровых работ				
	X	Y	X	Y			
1	2	3	4	5	6	7	8
110	490388.95	1408916.49	490388.11	1408916.77	Метод спутниковых геодезических измерений (определений)	0.10	-
111	490388.59	1408915.85	490388.59	1408915.85	Метод спутниковых геодезических измерений (определений)	0.10	-
112	490394.47	1408911.48	490394.47	1408911.48	Метод спутниковых геодезических измерений (определений)	0.10	-
113	490403.27	1408905.17	490403.27	1408905.17	Метод спутниковых геодезических измерений (определений)	0.10	-
114	490403.65	1408904.71	490418.78	1408925.17	Метод спутниковых геодезических измерений (определений)	0.10	-

1. Сведения о характерных точках границ уточняемого земельного участка с кадастровым номером 34:34:020055:733 :

Система координат МСК-34

Зона № 1

Обозначение характерных точек границ	Координаты, м				Метод определения координат	Формулы, примененные для расчета средней квадратической погрешности определения координат характерных точек границ (Mt), с подставленными в такие формулы значениями и итоговые (вычисленные) значения Mt, м	Описание закрепления точки
	содержатся в Едином государственном реестре недвижимости		определены в результате выполнения комплексных кадастровых работ				
	X	Y	X	Y			
1	2	3	4	5	6	7	8
115	490418.78	1408925.17	490418.54	1408925.36	Метод спутниковых геодезических измерений (определений)	0.10	-
116	490418.54	1408925.36	490405.08	1408935.86	Метод спутниковых геодезических измерений (определений)	0.10	-
117	490405.08	1408935.86	490404.44	1408936.12	Метод спутниковых геодезических измерений (определений)	0.10	-
118	490404.44	1408936.12	490404.41	1408937.13	Метод спутниковых геодезических измерений (определений)	0.10	-
n132У	-	-	490403.81	1408937.48	Метод спутниковых геодезических измерений (определений)	0.10	-

1. Сведения о характерных точках границ уточняемого земельного участка с кадастровым номером 34:34:020055:733 :							
Система координат МСК-34						Зона № 1	
Обозначение характерных точек границ	Координаты, м				Метод определения координат	Формулы, примененные для расчета средней квадратической погрешности определения координат характерных точек границ (Mt), с подставленными в такие формулы значениями и итоговые (вычисленные) значения Mt, м	Описание закрепления точки
	содержатся в Едином государственном реестре недвижимости		определены в результате выполнения комплексных кадастровых работ				
	X	Y	X	Y			
1	2	3	4	5	6	7	8
110	490388.95	1408916.49	490388.11	1408916.77	Метод спутниковых геодезических измерений (определений)	0.10	-
2. Сведения о частях границ уточняемого земельного участка с кадастровым номером 34:34:020055:733 :							
Обозначение части границ		Горизонтальное проложение (S), м	Описание прохождения части границ	Сведения о согласовании местоположения границ (согласовано/спорное)			
от т.	до т.						
1	2	3	4	5			
110	111	1.04	-	-			
111	112	7.33	-	-			
112	113	10.83	-	-			
113	114	25.31	-	-			
114	115	0.31	-	-			
115	116	17.07	-	-			
116	117	0.69	-	-			
117	118	1.01	-	-			
118	н132У	0.69	-	-			
н132У	110	25.99	-	-			
3. Сведения о характеристиках уточняемого земельного участка с кадастровым номером 34:34:020055:733 :							
№ п/п	Наименование характеристики			Значение характеристики			
1	2			3			
1.	Адрес земельного участка			-			
1.1.	Сведения о местоположении земельного участка (при отсутствии адреса) в структурированном в соответствии с федеральной информационной адресной системой виде			-			
1.2.	Дополнительные сведения о местоположении земельного участка			-			
2.	Площадь земельного участка ± величина погрешности определения (вычисления) площади (P ± ΔP), м ²			494 +/- 8			
3.	Формула, примененная для расчета предельной допустимой погрешности определения площади земельного участка, с подставленными значениями и итоговые (вычисленные) значения (ΔP), м ²			ΔP=3.5*Mt*√P=3.5*0.1*√494=8			

3. Сведения о характеристиках уточняемого земельного участка с кадастровым номером 34:34:020055:733 :		
№ п/п	Наименование характеристики	Значение характеристики
1	2	3
4.	Площадь земельного участка согласно сведениям Единого государственного реестра недвижимости (Ркад), м2	473
5.	Оценка расхождения Р и Ркад (Р - Ркад), м2	21
6.	Предельные минимальный и максимальный размеры земельного участка (Рмин и Рмакс), м2	- -
7.	Кадастровый номер или иной государственный учетный номер (инвентарный) объекта недвижимости, расположенного на земельном участке	-
8.	Вид (виды) разрешенного использования	для эксплуатации индивидуального жилого дома
8.1.	Дополнительные сведения об использовании земельного участка	-
9.	Сведения о земельных участках (землях общего пользования, территории общего пользования), посредством которых обеспечивается доступ	-
10.	Иные сведения	-
4. Пояснения к сведениям об уточняемом земельном участке с кадастровым номером 34:34:020055:733 :		
1.	-	

Сведения об уточняемых земельных участках, необходимые для исправления реестровых ошибок в сведениях о местоположении их границ

1. Сведения о характерных точках границ уточняемого земельного участка с кадастровым номером 34:34:020055:125 :

Система координат МСК-34

Зона № 1

Обозначение характерных точек границ	Координаты, м				Метод определения координат	Формулы, примененные для расчета средней квадратической погрешности определения координат характерных точек границ (Mt), с подставленными в такие формулы значениями и итоговые (вычисленные) значения Mt, м	Описание закрепления точки
	содержатся в Едином государственном реестре недвижимости		определены в результате выполнения комплексных кадастровых работ				
	X	Y	X	Y			
1	2	3	4	5	6	7	8
114	490403.65	1408904.71	490403.27	1408905.17	Метод спутниковых геодезических измерений (определений)	0.10	-
119	490410.30	1408899.56	490410.30	1408899.56	Метод спутниковых геодезических измерений (определений)	0.10	-
120	490418.18	1408893.55	490418.18	1408893.55	Метод спутниковых геодезических измерений (определений)	0.10	-
121	490419.04	1408892.95	490419.04	1408892.95	Метод спутниковых геодезических измерений (определений)	0.10	-
122	490433.89	1408913.41	490433.89	1408913.41	Метод спутниковых геодезических измерений (определений)	0.10	-

1. Сведения о характерных точках границ уточняемого земельного участка с кадастровым номером 34:34:020055:125 :							
Система координат МСК-34						Зона № 1	
Обозначение характерных точек границ	Координаты, м				Метод определения координат	Формулы, примененные для расчета средней квадратической погрешности определения координат характерных точек границ (Mt), с подставленными в такие формулы значениями и итоговые (вычисленные) значения Mt, м	Описание закрепления точки
	содержатся в Едином государственном реестре недвижимости		определены в результате выполнения комплексных кадастровых работ				
	X	Y	X	Y			
1	2	3	4	5	6	7	8
115	490418.78	1408925.17	490418.78	1408925.17	Метод спутниковых геодезических измерений (определений)	0.10	-
114	490403.65	1408904.71	490403.27	1408905.17	Метод спутниковых геодезических измерений (определений)	0.10	-
2. Сведения о частях границ уточняемого земельного участка с кадастровым номером 34:34:020055:125 :							
Обозначение части границ		Горизонтальное проложение (S), м		Описание прохождения части границ	Сведения о согласовании местоположения границ (согласовано/спорное)		
от т.	до т.						
1	2	3		4	5		
114	119	8.99		-	-		
119	120	9.91		-	-		
120	121	1.05		-	-		
121	122	25.28		-	-		
122	115	19.15		-	-		
115	114	25.31		-	-		
3. Сведения о характеристиках уточняемого земельного участка с кадастровым номером 34:34:020055:125 :							
№ п/п	Наименование характеристики				Значение характеристики		
1	2				3		
1.	Адрес земельного участка				-		
1.1.	Сведения о местоположении земельного участка (при отсутствии адреса) в структурированном в соответствии с федеральной информационной адресной системой виде				-		
1.2.	Дополнительные сведения о местоположении земельного участка				-		
2.	Площадь земельного участка ± величина погрешности определения (вычисления) площади (P ± ΔP), м ²				496 +/- 8		

3. Сведения о характеристиках уточняемого земельного участка с кадастровым номером 34:34:020055:125 :		
№ п/п	Наименование характеристики	Значение характеристики
1	2	3
3.	Формула, примененная для расчета предельной допустимой погрешности определения площади земельного участка, с подставленными значениями и итоговые (вычисленные) значения (ΔP), м ²	$\Delta P = 3.5 * M_t * \sqrt{P} = 3.5 * 0.1 * \sqrt{496} = 8$
4.	Площадь земельного участка согласно сведениям Единого государственного реестра недвижимости (Ркад), м ²	489
5.	Оценка расхождения Р и Ркад (Р - Ркад), м ²	7
6.	Предельные минимальный и максимальный размеры земельного участка (Рмин и Рмакс), м ²	- -
7.	Кадастровый номер или иной государственный учетный номер (инвентарный) объекта недвижимости, расположенного на земельном участке	34:34:020055:748 34:34:020055:244
8.	Вид (виды) разрешенного использования	для эксплуатации индивидуального жилого дома
8.1.	Дополнительные сведения об использовании земельного участка	-
9.	Сведения о земельных участках (землях общего пользования, территории общего пользования), посредством которых обеспечивается доступ	-
10.	Иные сведения	-
4. Пояснения к сведениям об уточняемом земельном участке с кадастровым номером 34:34:020055:125 :		
1.	-	

Сведения об уточняемых земельных участках, необходимые для исправления реестровых ошибок в сведениях о местоположении их границ

1. Сведения о характерных точках границ уточняемого земельного участка с кадастровым номером 34:34:020055:31 :

Система координат МСК-34

Зона № 1

Обозначение характерных точек границ	Координаты, м				Метод определения координат	Формулы, примененные для расчета средней квадратической погрешности определения координат характерных точек границ (Mt), с подставленными в такие формулы значениями и итоговые (вычисленные) значения Mt, м	Описание закрепления точки
	содержатся в Едином государственном реестре недвижимости		определены в результате выполнения комплексных кадастровых работ				
	X	Y	X	Y			
1	2	3	4	5	6	7	8
123	490418.62	1408956.87	490418.62	1408956.87	Метод спутниковых геодезических измерений (определений)	0.10	-
124	490402.50	1408969.54	490419.11	1408957.56	Метод спутниковых геодезических измерений (определений)	0.10	-
125	490388.34	1408948.91	490408.30	1408965.80	Метод спутниковых геодезических измерений (определений)	0.10	-
126	490389.00	1408948.10	490402.50	1408969.54	Метод спутниковых геодезических измерений (определений)	0.10	-
127	490404.41	1408937.13	490388.34	1408948.91	Метод спутниковых геодезических измерений (определений)	0.10	-

1. Сведения о характерных точках границ уточняемого земельного участка с кадастровым номером 34:34:020055:31 :

Система координат МСК-34

Зона № 1

Обозначение характерных точек границ	Координаты, м				Метод определения координат	Формулы, примененные для расчета средней квадратической погрешности определения координат характерных точек границ (Mt), с подставленными в такие формулы значениями и итоговые (вычисленные) значения Mt, м	Описание закрепления точки
	содержатся в Едином государственном реестре недвижимости		определены в результате выполнения комплексных кадастровых работ				
	X	Y	X	Y			
1	2	3	4	5	6	7	8
128	490414.83	1408951.84	490389.00	1408948.10	Метод спутниковых геодезических измерений (определений)	0.10	-
129	490415.12	1408952.92	490403.81	1408937.48	Метод спутниковых геодезических измерений (определений)	0.10	-
127	-	-	490404.41	1408937.13	Метод спутниковых геодезических измерений (определений)	0.10	-
128	-	-	490414.83	1408951.84	Метод спутниковых геодезических измерений (определений)	0.10	-
129	-	-	490415.12	1408952.92	Метод спутниковых геодезических измерений (определений)	0.10	-

1. Сведения о характерных точках границ уточняемого земельного участка с кадастровым номером 34:34:020055:31 :							
Система координат МСК-34						Зона № 1	
Обозначение характерных точек границ	Координаты, м				Метод определения координат	Формулы, примененные для расчета средней квадратической погрешности определения координат характерных точек границ (Mt), с подставленными в такие формулы значениями и итоговые (вычисленные) значения Mt, м	Описание закрепления точки
	содержатся в Едином государственном реестре недвижимости		определены в результате выполнения комплексных кадастровых работ				
	X	Y	X	Y			
1	2	3	4	5	6	7	8
123	490418.62	1408956.87	490418.62	1408956.87	Метод спутниковых геодезических измерений (определений)	0.10	-
2. Сведения о частях границ уточняемого земельного участка с кадастровым номером 34:34:020055:31 :							
Обозначение части границ		Горизонтальное проложение (S), м		Описание прохождения части границ	Сведения о согласовании местоположения границ (согласовано/спорное)		
от т.	до т.						
1	2	3		4	5		
123	124	0.85		-	-		
124	125	13.59		-	-		
125	126	6.90		-	-		
126	127	25.02		-	-		
127	128	1.04		-	-		
128	129	18.22		-	-		
129	127	0.69		-	-		
127	128	18.03		-	-		
128	129	1.12		-	-		
129	123	5.28		-	-		
3. Сведения о характеристиках уточняемого земельного участка с кадастровым номером 34:34:020055:31 :							
№ п/п	Наименование характеристики				Значение характеристики		
1	2				3		
1.	Адрес земельного участка				-		
1.1.	Сведения о местоположении земельного участка (при отсутствии адреса) в структурированном в соответствии с федеральной информационной адресной системой виде				-		
1.2.	Дополнительные сведения о местоположении земельного участка				-		
2.	Площадь земельного участка ± величина погрешности определения (вычисления) площади (P ± ΔP), м ²				511 +/- 8		
3.	Формула, примененная для расчета предельной допустимой погрешности определения площади земельного участка, с подставленными значениями и итоговые (вычисленные) значения (ΔP), м ²				ΔP=3.5*Mt*√P=3.5*0.1*√511=8		

3. Сведения о характеристиках уточняемого земельного участка с кадастровым номером 34:34:020055:31 :		
№ п/п	Наименование характеристики	Значение характеристики
1	2	3
4.	Площадь земельного участка согласно сведениям Единого государственного реестра недвижимости (Ркад), м2	498
5.	Оценка расхождения Р и Ркад (Р - Ркад), м2	13
6.	Предельные минимальный и максимальный размеры земельного участка (Рмин и Рмакс), м2	- -
7.	Кадастровый номер или иной государственный учетный номер (инвентарный) объекта недвижимости, расположенного на земельном участке	34:34:020055:129
8.	Вид (виды) разрешенного использования	индивидуальное жилищное строительство
8.1.	Дополнительные сведения об использовании земельного участка	-
9.	Сведения о земельных участках (землях общего пользования, территории общего пользования), посредством которых обеспечивается доступ	-
10.	Иные сведения	-
4. Пояснения к сведениям об уточняемом земельном участке с кадастровым номером 34:34:020055:31 :		
1.	-	

Сведения об уточняемых земельных участках, необходимые для исправления реестровых ошибок в сведениях о местоположении их границ

1. Сведения о характерных точках границ уточняемого земельного участка с кадастровым номером 34:34:020055:102 :

Система координат МСК-34

Зона № 1

Обозначение характерных точек границ	Координаты, м				Метод определения координат	Формулы, примененные для расчета средней квадратической погрешности определения границ (Mt), с подставленными в такие формулы значениями и итоговые (вычисленные) значения Mt, м	Описание закрепления точки
	содержатся в Едином государственном реестре недвижимости		определены в результате выполнения комплексных кадастровых работ				
	X	Y	X	Y			
1	2	3	4	5	6	7	8
130	490427.29	1408979.86	490427.29	1408979.86	Метод спутниковых геодезических измерений (определений)	0.10	-
131	490427.73	1408979.54	490427.73	1408979.54	Метод спутниковых геодезических измерений (определений)	0.10	-
132	490427.60	1408979.35	490427.60	1408979.35	Метод спутниковых геодезических измерений (определений)	0.10	-
133	490433.95	1408974.74	490433.95	1408974.74	Метод спутниковых геодезических измерений (определений)	0.10	-
134	490440.23	1408970.03	490440.23	1408970.03	Метод спутниковых геодезических измерений (определений)	0.10	-

1. Сведения о характерных точках границ уточняемого земельного участка с кадастровым номером 34:34:020055:102 :

Система координат МСК-34

Зона № 1

Обозначение характерных точек границ	Координаты, м				Метод определения координат	Формулы, примененные для расчета средней квадратической погрешности определения координат характерных точек границ (Mt), с подставленными в такие формулы значениями и итоговые (вычисленные) значения Mt, м	Описание закрепления точки
	содержатся в Едином государственном реестре недвижимости		определены в результате выполнения комплексных кадастровых работ				
	X	Y	X	Y			
1	2	3	4	5	6	7	8
135	490454.07	1408988.49	490454.07	1408988.49	Метод спутниковых геодезических измерений (определений)	0.10	-
136	490441.68	1408998.23	490441.30	1408998.49	Метод спутниковых геодезических измерений (определений)	0.10	-
130	490427.29	1408979.86	490427.29	1408979.86	Метод спутниковых геодезических измерений (определений)	0.10	-

2. Сведения о частях границ уточняемого земельного участка с кадастровым номером 34:34:020055:102 :

Обозначение части границ		Горизонтальное проложение (S), м	Описание прохождения части границ	Сведения о согласовании местоположения границ (согласовано/спорное)
от т.	до т.			
1	2	3	4	5
130	131	0.54	-	-
131	132	0.23	-	-
132	133	7.85	-	-
133	134	7.85	-	-
134	135	23.07	-	-
135	136	16.22	-	-
136	130	23.31	-	-

3. Сведения о характеристиках уточняемого земельного участка с кадастровым номером 34:34:020055:102 :		
№ п/п	Наименование характеристики	Значение характеристики
1	2	3
1.	Адрес земельного участка	-
1.1.	Сведения о местоположении земельного участка (при отсутствии адреса) в структурированном в соответствии с федеральной информационной адресной системой виде	-
1.2.	Дополнительные сведения о местоположении земельного участка	-
2.	Площадь земельного участка \pm величина погрешности определения (вычисления) площади ($P \pm \Delta P$), м ²	378 +/- 7
3.	Формула, примененная для расчета предельной допустимой погрешности определения площади земельного участка, с подставленными значениями и итоговые (вычисленные) значения (ΔP), м ²	$\Delta P = 3.5 * M_t * \sqrt{P} = 3.5 * 0.1 * \sqrt{378} = 7$
4.	Площадь земельного участка согласно сведениям Единого государственного реестра недвижимости (Ркад), м ²	372
5.	Оценка расхождения P и Ркад (P - Ркад), м ²	6
6.	Предельные минимальный и максимальный размеры земельного участка (Рмин и Рмакс), м ²	- -
7.	Кадастровый номер или иной государственный учетный номер (инвентарный) объекта недвижимости, расположенного на земельном участке	34:34:020055:140
8.	Вид (виды) разрешенного использования	индивидуальное жилищное строительство
8.1.	Дополнительные сведения об использовании земельного участка	-
9.	Сведения о земельных участках (землях общего пользования, территории общего пользования), посредством которых обеспечивается доступ	-
10.	Иные сведения	-
4. Пояснения к сведениям об уточняемом земельном участке с кадастровым номером 34:34:020055:102 :		
1.	-	

Сведения об уточняемых земельных участках, необходимые для исправления реестровых ошибок в сведениях о местоположении их границ

1. Сведения о характерных точках границ уточняемого земельного участка с кадастровым номером 34:34:020055:36 :

Система координат МСК-34

Зона № 1

Обозначение характерных точек границ	Координаты, м				Метод определения координат	Формулы, примененные для расчета средней квадратической погрешности определения границ (Mt), с подставленными в такие формулы значениями и итоговые (вычисленные) значения Mt, м	Описание закрепления точки
	содержатся в Едином государственном реестре недвижимости		определены в результате выполнения комплексных кадастровых работ				
	X	Y	X	Y			
1	2	3	4	5	6	7	8
137	490494.23	1408987.35	490494.23	1408987.35	Метод спутниковых геодезических измерений (определений)	0.10	-
138	490481.65	1408996.94	490481.22	1408996.87	Метод спутниковых геодезических измерений (определений)	0.10	-
139	490468.18	1408979.24	490473.36	1408986.99	Метод спутниковых геодезических измерений (определений)	0.10	-
140	490479.74	1408970.07	490470.90	1408983.48	Метод спутниковых геодезических измерений (определений)	0.10	-
141	490493.44	1408987.43	490466.97	1408978.34	Метод спутниковых геодезических измерений (определений)	0.10	-

1. Сведения о характерных точках границ уточняемого земельного участка с кадастровым номером 34:34:020055:36 :

Система координат МСК-34

Зона № 1

Обозначение характерных точек границ	Координаты, м				Метод определения координат	Формулы, примененные для расчета средней квадратической погрешности определения координат характерных точек границ (Mt), с подставленными в такие формулы значениями и итоговые (вычисленные) значения Mt, м	Описание закрепления точки
	содержатся в Едином государственном реестре недвижимости		определены в результате выполнения комплексных кадастровых работ				
	X	Y	X	Y			
1	2	3	4	5	6	7	8
142	490493.98	1408987.03	490478.97	1408969.10	Метод спутниковых геодезических измерений (определений)	0.10	-
140	-	-	490479.74	1408970.07	Метод спутниковых геодезических измерений (определений)	0.10	-
141	-	-	490493.44	1408987.43	Метод спутниковых геодезических измерений (определений)	0.10	-
142	-	-	490493.98	1408987.03	Метод спутниковых геодезических измерений (определений)	0.10	-
137	490494.23	1408987.35	490494.23	1408987.35	Метод спутниковых геодезических измерений (определений)	0.10	-

2. Сведения о частях границ уточняемого земельного участка с кадастровым номером 34:34:020055:36 :				
Обозначение части границ		Горизонтальное проложение (S), м	Описание прохождения части границ	Сведения о согласовании местоположения границ (согласовано/спорное)
от т.	до т.			
1	2	3	4	5
137	138	16.12	-	-
138	139	12.63	-	-
139	140	4.29	-	-
140	141	6.47	-	-
141	142	15.15	-	-
142	140	1.24	-	-
140	141	22.11	-	-
141	142	0.67	-	-
142	137	0.41	-	-
3. Сведения о характеристиках уточняемого земельного участка с кадастровым номером 34:34:020055:36 :				
№ п/п	Наименование характеристики		Значение характеристики	
1	2		3	
1.	Адрес земельного участка		-	
1.1.	Сведения о местоположении земельного участка (при отсутствии адреса) в структурированном в соответствии с федеральной информационной адресной системой виде		-	
1.2.	Дополнительные сведения о местоположении земельного участка		-	
2.	Площадь земельного участка ± величина погрешности определения (вычисления) площади ($P \pm \Delta P$), м ²		363 +/- 7	
3.	Формула, примененная для расчета предельной допустимой погрешности определения площади земельного участка, с подставленными значениями и итоговые (вычисленные) значения (ΔP), м ²		$\Delta P = 3.5 * M_t * \sqrt{P} = 3.5 * 0.1 * \sqrt{363} = 7$	
4.	Площадь земельного участка согласно сведениям Единого государственного реестра недвижимости (Ркад), м ²		353	
5.	Оценка расхождения Р и Ркад ($P - P_{кад}$), м ²		10	
6.	Предельные минимальный и максимальный размеры земельного участка ($R_{мин}$ и $R_{макс}$), м ²		- -	
7.	Кадастровый номер или иной государственный учетный номер (инвентарный) объекта недвижимости, расположенного на земельном участке		34:34:020055:192	
8.	Вид (виды) разрешенного использования		индивидуальное жилищное строительство	
8.1.	Дополнительные сведения об использовании земельного участка		-	
9.	Сведения о земельных участках (землях общего пользования, территории общего пользования), посредством которых обеспечивается доступ		-	
10.	Иные сведения		-	
4. Пояснения к сведениям об уточняемом земельном участке с кадастровым номером 34:34:020055:36 :				
1.	-			

Сведения об уточняемых земельных участках, необходимые для исправления реестровых ошибок в сведениях о местоположении их границ

1. Сведения о характерных точках границ уточняемого земельного участка с кадастровым номером 34:34:020055:14 :

Система координат МСК-34

Зона № 1

Обозначение характерных точек границ	Координаты, м				Метод определения координат	Формулы, примененные для расчета средней квадратической погрешности определения координат характерных точек границ (Mt), с подставленными в такие формулы значениями и итоговые (вычисленные) значения Mt, м	Описание закрепления точки
	содержатся в Едином государственном реестре недвижимости		определены в результате выполнения комплексных кадастровых работ				
	X	Y	X	Y			
1	2	3	4	5	6	7	8
143	490514.82	1408912.67	490529.68	1408930.87	Метод спутниковых геодезических измерений (определений)	0.10	-
144	490529.68	1408930.87	490516.73	1408940.73	Метод спутниковых геодезических измерений (определений)	0.10	-
145	490516.73	1408940.73	490509.62	1408932.33	Метод спутниковых геодезических измерений (определений)	0.10	-
146	490502.19	1408922.24	490501.60	1408922.11	Метод спутниковых геодезических измерений (определений)	0.10	-
н133У	-	-	490514.81	1408912.66	Метод спутниковых геодезических измерений (определений)	0.10	-

1. Сведения о характерных точках границ уточняемого земельного участка с кадастровым номером 34:34:020055:14 :							
Система координат МСК-34						Зона № 1	
Обозначение характерных точек границ	Координаты, м				Метод определения координат	Формулы, примененные для расчета средней квадратической погрешности определения координат характерных точек границ (Mt), с подставленными в такие формулы значениями и итоговые (вычисленные) значения Mt, м	Описание закрепления точки
	содержатся в Едином государственном реестре недвижимости		определены в результате выполнения комплексных кадастровых работ				
	X	Y	X	Y			
1	2	3	4	5	6	7	8
143	490514.82	1408912.67	490529.68	1408930.87	Метод спутниковых геодезических измерений (определений)	0.10	-
2. Сведения о частях границ уточняемого земельного участка с кадастровым номером 34:34:020055:14 :							
Обозначение части границ		Горизонтальное проложение (S), м		Описание прохождения части границ	Сведения о согласовании местоположения границ (согласовано/спорное)		
от т.	до т.						
1	2	3		4	5		
143	144	16.28		-	-		
144	145	11.01		-	-		
145	146	12.99		-	-		
146	н133У	16.24		-	-		
н133У	143	23.51		-	-		
3. Сведения о характеристиках уточняемого земельного участка с кадастровым номером 34:34:020055:14 :							
№ п/п	Наименование характеристики				Значение характеристики		
1	2				3		
1.	Адрес земельного участка				-		
1.1.	Сведения о местоположении земельного участка (при отсутствии адреса) в структурированном в соответствии с федеральной информационной адресной системой виде				-		
1.2.	Дополнительные сведения о местоположении земельного участка				-		
2.	Площадь земельного участка ± величина погрешности определения (вычисления) площади (P ± ΔP), м2				388 +/- 7		
3.	Формула, примененная для расчета предельной допустимой погрешности определения площади земельного участка, с подставленными значениями и итоговые (вычисленные) значения (ΔP), м2				$\Delta P = 3.5 * Mt * \sqrt{P} = 3.5 * 0.1 * \sqrt{388} = 7$		
4.	Площадь земельного участка согласно сведениям Единого государственного реестра недвижимости (Ркад), м2				377		
5.	Оценка расхождения P и Ркад (P - Ркад), м2				11		
6.	Предельные минимальный и максимальный размеры земельного участка (Рмин и Рмакс), м2				-		

3. Сведения о характеристиках уточняемого земельного участка с кадастровым номером 34:34:020055:14 :

№ п/п	Наименование характеристики	Значение характеристики
1	2	3
7.	Кадастровый номер или иной государственный учетный номер (инвентарный) объекта недвижимости, расположенного на земельном участке	34:34:020055:763
8.	Вид (виды) разрешенного использования	Под жилую застройку Индивидуальную
8.1.	Дополнительные сведения об использовании земельного участка	-
9.	Сведения о земельных участках (землях общего пользования, территории общего пользования), посредством которых обеспечивается доступ	-
10.	Иные сведения	-

4. Пояснения к сведениям об уточняемом земельном участке с кадастровым номером 34:34:020055:14 :

1.	-
----	---

Сведения об уточняемых земельных участках, необходимые для исправления реестровых ошибок в сведениях о местоположении их границ

1. Сведения о характерных точках границ уточняемого земельного участка с кадастровым номером 34:34:020055:113 :

Система координат МСК-34

Зона № 1

Обозначение характерных точек границ	Координаты, м				Метод определения координат	Формулы, примененные для расчета средней квадратической погрешности определения координат характерных точек границ (Mt), с подставленными в такие формулы значениями и итоговые (вычисленные) значения Mt, м	Описание закрепления точки
	содержатся в Едином государственном реестре недвижимости		определены в результате выполнения комплексных кадастровых работ				
	X	Y	X	Y			
1	2	3	4	5	6	7	8
147	490565.73	1408874.61	490565.73	1408874.61	Метод спутниковых геодезических измерений (определений)	0.10	-
148	490569.68	1408871.24	490569.68	1408871.24	Метод спутниковых геодезических измерений (определений)	0.10	-
149	490577.31	1408865.49	490577.31	1408865.49	Метод спутниковых геодезических измерений (определений)	0.10	-
150	490577.96	1408865.09	490577.96	1408865.09	Метод спутниковых геодезических измерений (определений)	0.10	-
151	490591.83	1408883.81	490591.83	1408883.81	Метод спутниковых геодезических измерений (определений)	0.10	-

1. Сведения о характерных точках границ уточняемого земельного участка с кадастровым номером 34:34:020055:113 :

Система координат МСК-34

Зона № 1

Обозначение характерных точек границ	Координаты, м				Метод определения координат	Формулы, примененные для расчета средней квадратической погрешности определения координат характерных точек границ (Mt), с подставленными в такие формулы значениями и итоговые (вычисленные) значения Mt, м	Описание закрепления точки
	содержатся в Едином государственном реестре недвижимости		определены в результате выполнения комплексных кадастровых работ				
	X	Y	X	Y			
1	2	3	4	5	6	7	8
152	490579.74	1408892.81	490579.92	1408893.34	Метод спутниковых геодезических измерений (определений)	0.10	-
н134У	-	-	490565.88	1408875.08	Метод спутниковых геодезических измерений (определений)	0.10	-
147	490565.73	1408874.61	490565.73	1408874.61	Метод спутниковых геодезических измерений (определений)	0.10	-

2. Сведения о частях границ уточняемого земельного участка с кадастровым номером 34:34:020055:113 :

Обозначение части границ		Горизонтальное проложение (S), м	Описание прохождения части границ	Сведения о согласовании местоположения границ (согласовано/спорное)
от т.	до т.			
1	2	3	4	5
147	148	5.19	-	-
148	149	9.55	-	-
149	150	0.76	-	-
150	151	23.30	-	-
151	152	15.25	-	-
152	н134У	23.03	-	-
н134У	147	0.49	-	-

3. Сведения о характеристиках уточняемого земельного участка с кадастровым номером 34:34:020055:113 :		
№ п/п	Наименование характеристики	Значение характеристики
1	2	3
1.	Адрес земельного участка	-
1.1.	Сведения о местоположении земельного участка (при отсутствии адреса) в структурированном в соответствии с федеральной информационной адресной системой виде	-
1.2.	Дополнительные сведения о местоположении земельного участка	-
2.	Площадь земельного участка ± величина погрешности определения (вычисления) площади ($P \pm \Delta P$), м ²	364 +/- 7
3.	Формула, примененная для расчета предельной допустимой погрешности определения площади земельного участка, с подставленными значениями и итоговые (вычисленные) значения (ΔP), м ²	$\Delta P = 3.5 * M_{it} * \sqrt{P} = 3.5 * 0.1 * \sqrt{364} = 7$
4.	Площадь земельного участка согласно сведениям Единого государственного реестра недвижимости (Ркад), м ²	356
5.	Оценка расхождения Р и Ркад ($P - P_{кад}$), м ²	8
6.	Предельные минимальный и максимальный размеры земельного участка ($P_{мин}$ и $P_{макс}$), м ²	- -
7.	Кадастровый номер или иной государственный учетный номер (инвентарный) объекта недвижимости, расположенного на земельном участке	-
8.	Вид (виды) разрешенного использования	индивидуальное жилищное строительство
8.1.	Дополнительные сведения об использовании земельного участка	-
9.	Сведения о земельных участках (землях общего пользования, территории общего пользования), посредством которых обеспечивается доступ	-
10.	Иные сведения	-
4. Пояснения к сведениям об уточняемом земельном участке с кадастровым номером 34:34:020055:113 :		
1.	-	

Сведения об уточняемых земельных участках, необходимые для исправления реестровых ошибок в сведениях о местоположении их границ

1. Сведения о характерных точках границ уточняемого земельного участка с кадастровым номером 34:34:020055:114 :

Система координат МСК-34

Зона № 1

Обозначение характерных точек границ	Координаты, м				Метод определения координат	Формулы, примененные для расчета средней квадратической погрешности определения координат характерных точек границ (Mt), с подставленными в такие формулы значениями и итоговые (вычисленные) значения Mt, м	Описание закрепления точки
	содержатся в Едином государственном реестре недвижимости		определены в результате выполнения комплексных кадастровых работ				
	X	Y	X	Y			
1	2	3	4	5	6	7	8
153	490590.03	1408855.26	490590.03	1408855.26	Метод спутниковых геодезических измерений (определений)	0.10	-
154	490604.17	1408874.20	490604.37	1408874.47	Метод спутниковых геодезических измерений (определений)	0.10	-
155	490591.63	1408883.54	490591.83	1408883.81	Метод спутниковых геодезических измерений (определений)	0.10	-
156	490577.76	1408864.82	490577.96	1408865.09	Метод спутниковых геодезических измерений (определений)	0.10	-
157	490577.65	1408864.65	490577.65	1408864.65	Метод спутниковых геодезических измерений (определений)	0.10	-

1. Сведения о характерных точках границ уточняемого земельного участка с кадастровым номером 34:34:020055:114 :							
Система координат МСК-34						Зона № 1	
Обозначение характерных точек границ	Координаты, м				Метод определения координат	Формулы, примененные для расчета средней квадратической погрешности определения координат характерных точек границ (Mt), с подставленными в такие формулы значениями и итоговые (вычисленные) значения Mt, м	Описание закрепления точки
	содержатся в Едином государственном реестре недвижимости		определены в результате выполнения комплексных кадастровых работ				
	X	Y	X	Y			
1	2	3	4	5	6	7	8
153	490590.03	1408855.26	490590.03	1408855.26	Метод спутниковых геодезических измерений (определений)	0.10	-
2. Сведения о частях границ уточняемого земельного участка с кадастровым номером 34:34:020055:114 :							
Обозначение части границ		Горизонтальное проложение (S), м		Описание прохождения части границ	Сведения о согласовании местоположения границ (согласовано/спорное)		
от т.	до т.						
1	2	3		4	5		
153	154	23.97		-	-		
154	155	15.64		-	-		
155	156	23.30		-	-		
156	157	0.54		-	-		
157	153	15.54		-	-		
3. Сведения о характеристиках уточняемого земельного участка с кадастровым номером 34:34:020055:114 :							
№ п/п	Наименование характеристики				Значение характеристики		
1	2				3		
1.	Адрес земельного участка				-		
1.1.	Сведения о местоположении земельного участка (при отсутствии адреса) в структурированном в соответствии с федеральной информационной адресной системой виде				-		
1.2.	Дополнительные сведения о местоположении земельного участка				-		
2.	Площадь земельного участка ± величина погрешности определения (вычисления) площади (P ± ΔP), м2				373 +/- 7		
3.	Формула, примененная для расчета предельной допустимой погрешности определения площади земельного участка, с подставленными значениями и итоговые (вычисленные) значения (ΔP), м2				$\Delta P = 3.5 * M_t * \sqrt{P} = 3.5 * 0.1 * \sqrt{373} = 7$		
4.	Площадь земельного участка согласно сведениям Единого государственного реестра недвижимости (Pкад), м2				368		
5.	Оценка расхождения P и Pкад (P - Pкад), м2				5		
6.	Предельные минимальный и максимальный размеры земельного участка (Pмин и Pмакс), м2				-		

3. Сведения о характеристиках уточняемого земельного участка с кадастровым номером 34:34:020055:114 :

№ п/п	Наименование характеристики	Значение характеристики
1	2	3
7.	Кадастровый номер или иной государственный учетный номер (инвентарный) объекта недвижимости, расположенного на земельном участке	-
8.	Вид (виды) разрешенного использования	индивидуальное жилищное строительство
8.1.	Дополнительные сведения об использовании земельного участка	-
9.	Сведения о земельных участках (землях общего пользования, территории общего пользования), посредством которых обеспечивается доступ	-
10.	Иные сведения	-

4. Пояснения к сведениям об уточняемом земельном участке с кадастровым номером 34:34:020055:114 :

1.	-
----	---

Сведения об уточняемых земельных участках, необходимые для исправления реестровых ошибок в сведениях о местоположении их границ

1. Сведения о характерных точках границ уточняемого земельного участка с кадастровым номером 34:34:020055:17 :

Система координат МСК-34

Зона № 1

Обозначение характерных точек границ	Координаты, м				Метод определения координат	Формулы, примененные для расчета средней квадратической погрешности определения координат характерных точек границ (Mt), с подставленными в такие формулы значениями и итоговые (вычисленные) значения Mt, м	Описание закрепления точки
	содержатся в Едином государственном реестре недвижимости		определены в результате выполнения комплексных кадастровых работ				
	X	Y	X	Y			
1	2	3	4	5	6	7	8
158	490590.35	1408854.89	490590.03	1408855.26	Метод спутниковых геодезических измерений (определений)	0.10	-
159	490599.20	1408848.46	490599.20	1408848.46	Метод спутниковых геодезических измерений (определений)	0.10	-
160	490599.72	1408849.26	490599.72	1408849.26	Метод спутниковых геодезических измерений (определений)	0.10	-
161	490603.69	1408846.11	490603.69	1408846.11	Метод спутниковых геодезических измерений (определений)	0.10	-
162	490605.26	1408848.04	490605.26	1408848.04	Метод спутниковых геодезических измерений (определений)	0.10	-

1. Сведения о характерных точках границ уточняемого земельного участка с кадастровым номером 34:34:020055:17 :

Система координат МСК-34

Зона № 1

Обозначение характерных точек границ	Координаты, м				Метод определения координат	Формулы, примененные для расчета средней квадратической погрешности определения координат характерных точек границ (Mt), с подставленными в такие формулы значениями и итоговые (вычисленные) значения Mt, м	Описание закрепления точки
	содержатся в Едином государственном реестре недвижимости		определены в результате выполнения комплексных кадастровых работ				
	X	Y	X	Y			
1	2	3	4	5	6	7	8
163	490607.16	1408846.42	490607.16	1408846.42	Метод спутниковых геодезических измерений (определений)	0.10	-
164	490610.63	1408851.07	490610.63	1408851.07	Метод спутниковых геодезических измерений (определений)	0.10	-
165	490619.88	1408863.21	490619.82	1408862.88	Метод спутниковых геодезических измерений (определений)	0.10	-
166	490605.91	1408873.76	490604.37	1408874.47	Метод спутниковых геодезических измерений (определений)	0.10	-
158	490590.35	1408854.89	490590.03	1408855.26	Метод спутниковых геодезических измерений (определений)	0.10	-

2. Сведения о частях границ уточняемого земельного участка с кадастровым номером 34:34:020055:17 :				
Обозначение части границ		Горизонтальное проложение (S), м	Описание прохождения части границ	Сведения о согласовании местоположения границ (согласовано/спорное)
от т.	до т.			
1	2	3	4	5
158	159	11.42	-	-
159	160	0.95	-	-
160	161	5.07	-	-
161	162	2.49	-	-
162	163	2.50	-	-
163	164	5.80	-	-
164	165	14.96	-	-
165	166	19.31	-	-
166	158	23.97	-	-
3. Сведения о характеристиках уточняемого земельного участка с кадастровым номером 34:34:020055:17 :				
№ п/п	Наименование характеристики		Значение характеристики	
1	2		3	
1.	Адрес земельного участка		-	
1.1.	Сведения о местоположении земельного участка (при отсутствии адреса) в структурированном в соответствии с федеральной информационной адресной системой виде		-	
1.2.	Дополнительные сведения о местоположении земельного участка		-	
2.	Площадь земельного участка ± величина погрешности определения (вычисления) площади ($P \pm \Delta P$), м ²		445 +/- 7	
3.	Формула, примененная для расчета предельной допустимой погрешности определения площади земельного участка, с подставленными значениями и итоговые (вычисленные) значения (ΔP), м ²		$\Delta P = 3.5 * M_t * \sqrt{P} = 3.5 * 0.1 * \sqrt{445} = 7$	
4.	Площадь земельного участка согласно сведениям Единого государственного реестра недвижимости (Ркад), м ²		424	
5.	Оценка расхождения Р и Ркад (Р - Ркад), м ²		21	
6.	Предельные минимальный и максимальный размеры земельного участка (Рмин и Рмакс), м ²		- -	
7.	Кадастровый номер или иной государственный учетный номер (инвентарный) объекта недвижимости, расположенного на земельном участке		34:34:020055:768	
8.	Вид (виды) разрешенного использования		Индивидуальное жилищное строительство	
8.1.	Дополнительные сведения об использовании земельного участка		-	
9.	Сведения о земельных участках (землях общего пользования, территории общего пользования), посредством которых обеспечивается доступ		-	
10.	Иные сведения		-	
4. Пояснения к сведениям об уточняемом земельном участке с кадастровым номером 34:34:020055:17 :				
1.	-			

Сведения об уточняемых земельных участках, необходимые для исправления реестровых ошибок в сведениях о местоположении их границ

1. Сведения о характерных точках границ уточняемого земельного участка с кадастровым номером 34:34:020055:28 :

Система координат МСК-34

Зона № 1

Обозначение характерных точек границ	Координаты, м				Метод определения координат	Формулы, примененные для расчета средней квадратической погрешности определения координат характерных точек границ (Mt), с подставленными в такие формулы значениями и итоговые (вычисленные) значения Mt, м	Описание закрепления точки
	содержатся в Едином государственном реестре недвижимости		определены в результате выполнения комплексных кадастровых работ				
	X	Y	X	Y			
1	2	3	4	5	6	7	8
167	490618.29	1408893.79	490618.59	1408893.10	Метод спутниковых геодезических измерений (определений)	0.10	-
168	490604.39	1408874.43	490604.37	1408874.47	Метод спутниковых геодезических измерений (определений)	0.10	-
169	490619.23	1408863.21	490619.82	1408862.88	Метод спутниковых геодезических измерений (определений)	0.10	-
170	490633.88	1408881.48	490634.15	1408881.71	Метод спутниковых геодезических измерений (определений)	0.10	-
167	490618.29	1408893.79	490618.59	1408893.10	Метод спутниковых геодезических измерений (определений)	0.10	-

2. Сведения о частях границ уточняемого земельного участка с кадастровым номером 34:34:020055:28 :				
Обозначение части границ		Горизонтальное проложение (S), м	Описание прохождения части границ	Сведения о согласовании местоположения границ (согласовано/спорное)
от т.	до т.			
1	2	3	4	5
167	168	23.44	-	-
168	169	19.31	-	-
169	170	23.66	-	-
170	167	19.28	-	-
3. Сведения о характеристиках уточняемого земельного участка с кадастровым номером 34:34:020055:28 :				
№ п/п	Наименование характеристики		Значение характеристики	
1	2		3	
1.	Адрес земельного участка		-	
1.1.	Сведения о местоположении земельного участка (при отсутствии адреса) в структурированном в соответствии с федеральной информационной адресной системой виде		-	
1.2.	Дополнительные сведения о местоположении земельного участка		-	
2.	Площадь земельного участка ± величина погрешности определения (вычисления) площади (P ± ΔP), м2		454 +/- 7	
3.	Формула, примененная для расчета предельной допустимой погрешности определения площади земельного участка, с подставленными значениями и итоговые (вычисленные) значения (ΔP), м2		$\Delta P = 3.5 * M_t * \sqrt{P} = 3.5 * 0.1 * \sqrt{454} = 7$	
4.	Площадь земельного участка согласно сведениям Единого государственного реестра недвижимости (Ркад), м2		454	
5.	Оценка расхождения P и Ркад (P - Ркад), м2		-	
6.	Предельные минимальный и максимальный размеры земельного участка (Рмин и Рмакс), м2		-	
7.	Кадастровый номер или иной государственный учетный номер (инвентарный) объекта недвижимости, расположенного на земельном участке		-	
8.	Вид (виды) разрешенного использования		индивидуальное жилищное строительство	
8.1.	Дополнительные сведения об использовании земельного участка		-	
9.	Сведения о земельных участках (землях общего пользования, территории общего пользования), посредством которых обеспечивается доступ		-	
10.	Иные сведения		-	
4. Пояснения к сведениям об уточняемом земельном участке с кадастровым номером 34:34:020055:28 :				
1.	-			

Сведения об уточняемых земельных участках, необходимые для исправления реестровых ошибок в сведениях о местоположении их границ

1. Сведения о характерных точках границ уточняемого земельного участка с кадастровым номером 34:34:020055:128 :

Система координат МСК-34

Зона № 1

Обозначение характерных точек границ	Координаты, м				Метод определения координат	Формулы, примененные для расчета средней квадратической погрешности определения координат характерных точек границ (Mt), с подставленными в такие формулы значениями и итоговые (вычисленные) значения Mt, м	Описание закрепления точки
	содержатся в Едином государственном реестре недвижимости		определены в результате выполнения комплексных кадастровых работ				
	X	Y	X	Y			
1	2	3	4	5	6	7	8
171	490373.19	1408927.89	490372.21	1408928.39	Метод спутниковых геодезических измерений (определений)	0.10	-
172	490379.57	1408923.13	490379.57	1408923.13	Метод спутниковых геодезических измерений (определений)	0.10	-
173	490388.08	1408916.99	490388.11	1408916.77	Метод спутниковых геодезических измерений (определений)	0.10	-
110	490388.95	1408916.49	490403.81	1408937.48	Метод спутниковых геодезических измерений (определений)	0.10	-
118	490404.44	1408936.12	490389.00	1408948.10	Метод спутниковых геодезических измерений (определений)	0.10	-

1. Сведения о характерных точках границ уточняемого земельного участка с кадастровым номером 34:34:020055:128 :							
Система координат МСК-34						Зона № 1	
Обозначение характерных точек границ	Координаты, м				Метод определения координат	Формулы, примененные для расчета средней квадратической погрешности определения координат характерных точек границ (Mt), с подставленными в такие формулы значениями и итоговые (вычисленные) значения Mt, м	Описание закрепления точки
	содержатся в Едином государственном реестре недвижимости		определены в результате выполнения комплексных кадастровых работ				
	X	Y	X	Y			
1	2	3	4	5	6	7	8
127	490404.41	1408937.13	490388.34	1408948.91	Метод спутниковых геодезических измерений (определений)	0.10	-
126	490389.00	1408948.10	-	-	-	0.1	Закрепление отсутствует
171	490373.19	1408927.89	490372.21	1408928.39	Метод спутниковых геодезических измерений (определений)	0.10	-
2. Сведения о частях границ уточняемого земельного участка с кадастровым номером 34:34:020055:128 :							
Обозначение части границ		Горизонтальное проложение (S), м		Описание прохождения части границ	Сведения о согласовании местоположения границ (согласовано/спорное)		
от т.	до т.						
1	2	3		4	5		
171	172	9.05		-	-		
172	173	10.65		-	-		
173	110	25.99		-	-		
110	118	18.22		-	-		
118	127	1.04		-	-		
127	171	26.10		-	-		
3. Сведения о характеристиках уточняемого земельного участка с кадастровым номером 34:34:020055:128 :							
№ п/п	Наименование характеристики					Значение характеристики	
1	2					3	
1.	Адрес земельного участка					-	
1.1.	Сведения о местоположении земельного участка (при отсутствии адреса) в структурированном в соответствии с федеральной информационной адресной системой виде					-	
1.2.	Дополнительные сведения о местоположении земельного участка					-	
2.	Площадь земельного участка ± величина погрешности определения (вычисления) площади (P ± ΔP), м ²					503 +/- 8	

3. Сведения о характеристиках уточняемого земельного участка с кадастровым номером 34:34:020055:128 :		
№ п/п	Наименование характеристики	Значение характеристики
1	2	3
3.	Формула, примененная для расчета предельной допустимой погрешности определения площади земельного участка, с подставленными значениями и итоговые (вычисленные) значения (ΔP), м2	$\Delta P = 3.5 * M_t * \sqrt{P} = 3.5 * 0.1 * \sqrt{503} = 8$
4.	Площадь земельного участка согласно сведениям Единого государственного реестра недвижимости (Ркад), м2	503
5.	Оценка расхождения P и Ркад (P - Ркад), м2	-
6.	Предельные минимальный и максимальный размеры земельного участка (Рмин и Рмакс), м2	- -
7.	Кадастровый номер или иной государственный учетный номер (инвентарный) объекта недвижимости, расположенного на земельном участке	34:34:020055:762
8.	Вид (виды) разрешенного использования	для эксплуатации индивидуального жилого дома
8.1.	Дополнительные сведения об использовании земельного участка	-
9.	Сведения о земельных участках (землях общего пользования, территории общего пользования), посредством которых обеспечивается доступ	-
10.	Иные сведения	-
4. Пояснения к сведениям об уточняемом земельном участке с кадастровым номером 34:34:020055:128 :		
1.	-	

**Описание местоположения зданий, сооружений,
объектов незавершенного строительства на земельном участке**

**1. Сведения о характерных точках контура объекта недвижимости
с кадастровым номером : 34:34:020055:174 :**

Система координат МСК-34

Зона № 1

Обозначение характерных точек контура	Содержатся в Едином государственном реестре недвижимости			Определены в ходе выполнения комплексных кадастровых работ			Метод опреде ления коор динат	Формулы, примененные для расчета средней квадратической погрешности определения координат характерных точек (Mt), м, с подставленными в такие формулы значениями и итоговые (вычисленные) значения Mt, м
	Координаты, м		Ради ус, м	Координаты, м		Ради ус, м		
	X	Y	R	X	Y	R		
1	2	3	4	5	6	7	8	9
н1350	-	-	-	490220.98	1408747.7 6	-	Метод спутниковых геодезически х измерений (определени й)	0.10
н1360	-	-	-	490224.41	1408752.2 5	-	Метод спутниковых геодезически х измерений (определени й)	0.10
н1370	-	-	-	490225.58	1408751.3 5	-	Метод спутниковых геодезически х измерений (определени й)	0.10
н1380	-	-	-	490228.99	1408755.8 5	-	Метод спутниковых геодезически х измерений (определени й)	0.10
н1390	-	-	-	490225.99	1408758.1 3	-	Метод спутниковых геодезически х измерений (определени й)	0.10
н1400	-	-	-	490224.19	1408755.7 7	-	Метод спутниковых геодезически х измерений (определени й)	0.10
н1410	-	-	-	490218.99	1408759.7 5	-	Метод спутниковых геодезически х измерений (определени й)	0.10
2	-	-	-	490213.94	1408753.1 4	-	Метод спутниковых геодезически х измерений (определени й)	0.10

1. Сведения о характерных точках контура объекта недвижимости с кадастровым номером : 34:34:020055:174 :								
Система координат МСК-34							Зона № 1	
Обозначение характерных точек контура	Содержатся в Едином государственном реестре недвижимости			Определены в ходе выполнения комплексных кадастровых работ			Метод определения координат	Формулы, примененные для расчета средней квадратической погрешности определения координат характерных точек (Mt), м, с подставленными в такие формулы значениями и итоговые (вычисленные) значения Mt, м
	Координаты, м		Радиус, м	Координаты, м		Радиус, м		
	X	Y	R	X	Y	R		
1	2	3	4	5	6	7	8	9
н1420	-	-	-	490219.14	1408749.16	-	Метод спутниковых геодезических измерений (определенный)	0.10
н1350	-	-	-	490220.98	1408747.76	-	Метод спутниковых геодезических измерений (определенный)	0.10
2. Сведения о характеристиках объекта недвижимости с кадастровым номером : 34:34:020055:174 :								
№ п/п	Наименование характеристики						Значение характеристики	
1	2						3	
1.	Вид объекта недвижимости						здание	
2.	Ранее присвоенный государственный учетный номер (инвентарный) здания, сооружения, объекта незавершенного строительства						-	
3.	Кадастровый номер земельного участка (земельных участков), в границах которого (которых) расположены здание, сооружение, объект незавершенного строительства						34:34:020055:76	
4.	Уникальный учетный номер кадастрового квартала, в границах которого расположены здание, сооружение, объект незавершенного строительства						34:34:020055	
5.	Адрес здания, сооружения, объекта незавершенного строительства						Российская Федерация, Волгоградская область, город Волгоград, улица им Менделеева, дом 102	
5.1.	Сведения о местоположении здания, сооружения, объекта незавершенного строительства (при отсутствии адреса) в структурированном в соответствии с федеральной информационной адресной системой виде						-	
5.2.	Дополнительные сведения о местоположении						-	
6.	Иные сведения						-	
3. Пояснения к сведениям об объекте недвижимости с кадастровым номером 34:34:020055:174 :								
1.	-							

**Описание местоположения зданий, сооружений,
объектов незавершенного строительства на земельном участке**

**1. Сведения о характерных точках контура объекта недвижимости
с кадастровым номером : 34:34:020055:175 :**

Система координат МСК-34

Зона № 1

Обозначение характерных точек контура	Содержатся в Едином государственном реестре недвижимости			Определены в ходе выполнения комплексных кадастровых работ			Метод опреде ления коор динат	Формулы, примененные для расчета средней квадратической погрешности определения координат характерных точек (Mt), м, с подставленными в такие формулы значениями и итоговые (вычисленные) значения Mt, м
	Координаты, м		Ради ус, м	Координаты, м		Ради ус, м		
	X	Y	R	X	Y	R		
1	2	3	4	5	6	7	8	9
н1430	-	-	-	490242.27	1408730.4 6	-	Метод спутниковых геодезически х измерений (определени й)	0.10
н1440	-	-	-	490249.13	1408738.9 5	-	Метод спутниковых геодезически х измерений (определени й)	0.10
н1450	-	-	-	490244.54	1408742.6 6	-	Метод спутниковых геодезически х измерений (определени й)	0.10
н1460	-	-	-	490237.68	1408734.1 7	-	Метод спутниковых геодезически х измерений (определени й)	0.10
н1430	-	-	-	490242.27	1408730.4 6	-	Метод спутниковых геодезически х измерений (определени й)	0.10

**2. Сведения о характеристиках объекта недвижимости
с кадастровым номером : 34: 34: 020055: 175 :**

№ п/п	Наименование характеристики	Значение характеристики
1	2	3
1.	Вид объекта недвижимости	здание
2.	Ранее присвоенный государственный учетный номер (инвентарный) здания, сооружения, объекта незавершенного строительства	-
3.	Кадастровый номер земельного участка (земельных участков), в границах которого (которых) расположены здание, сооружение, объект незавершенного строительства	34:34:020055:959

2. Сведения о характеристиках объекта недвижимости с кадастровым номером : 34:34:020055:175 :

№ п/п	Наименование характеристики	Значение характеристики
1	2	3
4.	Уникальный учетный номер кадастрового квартала, в границах которого расположены здание, сооружение, объект незавершенного строительства	34:34:020055
5.	Адрес здания, сооружения, объекта незавершенного строительства	Российская Федерация, Волгоградская область, город Волгоград, улица им Менделеева, дом 104
5.1.	Сведения о местоположении здания, сооружения, объекта незавершенного строительства (при отсутствии адреса) в структурированном в соответствии с федеральной информационной адресной системой виде	-
5.2.	Дополнительные сведения о местоположении	-
6.	Иные сведения	-

3. Пояснения к сведениям об объекте недвижимости с кадастровым номером 34:34:020055:175 :

1.	-

**Описание местоположения зданий, сооружений,
объектов незавершенного строительства на земельном участке**

**1. Сведения о характерных точках контура объекта недвижимости
с кадастровым номером : 34:34:020055:177 :**

Система координат МСК-34

Зона № 1

Обозначение характерных точек контура	Содержатся в Едином государственном реестре недвижимости			Определены в ходе выполнения комплексных кадастровых работ			Метод опреде ления коор динат	Формулы, примененные для расчета средней квадратической погрешности определения координат характерных точек (Mt), м, с подставленными в такие формулы значениями и итоговые (вычисленные) значения Mt, м
	Координаты, м		Ради ус, м	Координаты, м		Ради ус, м		
	X	Y	R	X	Y	R		
1	2	3	4	5	6	7	8	9
н1470	-	-	-	490270.60	1408709.4 1	-	Метод спутниковых геодезически х измерений (определени й)	0.10
н1480	-	-	-	490275.58	1408715.7 8	-	Метод спутниковых геодезически х измерений (определени й)	0.10
н1490	-	-	-	490270.75	1408719.5 5	-	Метод спутниковых геодезически х измерений (определени й)	0.10
н1500	-	-	-	490265.77	1408713.1 8	-	Метод спутниковых геодезически х измерений (определени й)	0.10
н1470	-	-	-	490270.60	1408709.4 1	-	Метод спутниковых геодезически х измерений (определени й)	0.10

**2. Сведения о характеристиках объекта недвижимости
с кадастровым номером : 34:34:020055:177 :**

№ п/п	Наименование характеристики	Значение характеристики
1	2	3
1.	Вид объекта недвижимости	здание
2.	Ранее присвоенный государственный учетный номер (инвентарный) здания, сооружения, объекта незавершенного строительства	-
3.	Кадастровый номер земельного участка (земельных участков), в границах которого (которых) расположены здание, сооружение, объект незавершенного строительства	34:34:020055:79

2. Сведения о характеристиках объекта недвижимости с кадастровым номером : 34:34:020055:177 :

№ п/п	Наименование характеристики	Значение характеристики
1	2	3
4.	Уникальный учетный номер кадастрового квартала, в границах которого расположены здание, сооружение, объект незавершенного строительства	34:34:020055
5.	Адрес здания, сооружения, объекта незавершенного строительства	Российская Федерация, Волгоградская область, город Волгоград, улица им Менделеева, дом 108
5.1.	Сведения о местоположении здания, сооружения, объекта незавершенного строительства (при отсутствии адреса) в структурированном в соответствии с федеральной информационной адресной системой виде	-
5.2.	Дополнительные сведения о местоположении	-
6.	Иные сведения	-

3. Пояснения к сведениям об объекте недвижимости с кадастровым номером 34:34:020055:177 :

1.	-
----	---

**Описание местоположения зданий, сооружений,
объектов незавершенного строительства на земельном участке**

**1. Сведения о характерных точках контура объекта недвижимости
с кадастровым номером : 34:34:020055:178 :**

Система координат МСК-34

Зона № 1

Обозначение характерных точек контура	Содержатся в Едином государственном реестре недвижимости			Определены в ходе выполнения комплексных кадастровых работ			Метод опреде ления коор динат	Формулы, примененные для расчета средней квадратической погрешности определения координат характерных точек (Mt), м, с подставленными в такие формулы значениями и итоговые (вычисленные) значения Mt, м
	Координаты, м		Ради ус, м	Координаты, м		Ради ус, м		
	X	Y	R	X	Y	R		
1	2	3	4	5	6	7	8	9
22	-	-	-	490308.27	1408680.6 4	-	Метод спутниковых геодезически х измерений (определени й)	0.10
23	-	-	-	490313.57	1408676.6 4	-	Метод спутниковых геодезически х измерений (определени й)	0.10
н1510	-	-	-	490319.39	1408684.3 4	-	Метод спутниковых геодезически х измерений (определени й)	0.10
н1520	-	-	-	490314.09	1408688.3 4	-	Метод спутниковых геодезически х измерений (определени й)	0.10
22	-	-	-	490308.27	1408680.6 4	-	Метод спутниковых геодезически х измерений (определени й)	0.10

**2. Сведения о характеристиках объекта недвижимости
с кадастровым номером : 34:34:020055:178 :**

№ п/п	Наименование характеристики	Значение характеристики
1	2	3
1.	Вид объекта недвижимости	здание
2.	Ранее присвоенный государственный учетный номер (инвентарный) здания, сооружения, объекта незавершенного строительства	-
3.	Кадастровый номер земельного участка (земельных участков), в границах которого (которых) расположены здание, сооружение, объект незавершенного строительства	34:34:020055:81

2. Сведения о характеристиках объекта недвижимости с кадастровым номером : 34:34:020055:178 :

№ п/п	Наименование характеристики	Значение характеристики
1	2	3
4.	Уникальный учетный номер кадастрового квартала, в границах которого расположены здание, сооружение, объект незавершенного строительства	34:34:020055
5.	Адрес здания, сооружения, объекта незавершенного строительства	Российская Федерация, Волгоградская область, город Волгоград, улица им Менделеева, дом 114
5.1.	Сведения о местоположении здания, сооружения, объекта незавершенного строительства (при отсутствии адреса) в структурированном в соответствии с федеральной информационной адресной системой виде	-
5.2.	Дополнительные сведения о местоположении	-
6.	Иные сведения	-

3. Пояснения к сведениям об объекте недвижимости с кадастровым номером 34:34:020055:178 :

1.	-

**Описание местоположения зданий, сооружений,
объектов незавершенного строительства на земельном участке**

**1. Сведения о характерных точках контура объекта недвижимости
с кадастровым номером : 34:34:020055:770 :**

Система координат МСК-34

Зона № 1

Обозначение характерных точек контура	Содержатся в Едином государственном реестре недвижимости			Определены в ходе выполнения комплексных кадастровых работ			Метод опреде ления коор динат	Формулы, примененные для расчета средней квадратической погрешности определения координат характерных точек (Mt), м, с подставленными в такие формулы значениями и итоговые (вычисленные) значения Mt, м
	Координаты, м		Ради ус, м	Координаты, м		Ради ус, м		
	X	Y	R	X	Y	R		
1	2	3	4	5	6	7	8	9
н1530	-	-	-	490327.73	1408666.3 2	-	Метод спутниковых геодезически х измерений (определени й)	0.10
н1540	-	-	-	490332.98	1408673.5 2	-	Метод спутниковых геодезически х измерений (определени й)	0.10
н1550	-	-	-	490334.94	1408676.2 0	-	Метод спутниковых геодезически х измерений (определени й)	0.10
н1560	-	-	-	490327.73	1408681.4 6	-	Метод спутниковых геодезически х измерений (определени й)	0.10
н1570	-	-	-	490320.53	1408671.5 8	-	Метод спутниковых геодезически х измерений (определени й)	0.10
н1580	-	-	-	490322.38	1408670.2 3	-	Метод спутниковых геодезически х измерений (определени й)	0.10
н1530	-	-	-	490327.73	1408666.3 2	-	Метод спутниковых геодезически х измерений (определени й)	0.10

2. Сведения о характеристиках объекта недвижимости с кадастровым номером : 34:34:020055:770 :

№ п/п	Наименование характеристики	Значение характеристики
1	2	3
1.	Вид объекта недвижимости	здание
2.	Ранее присвоенный государственный учетный номер (инвентарный) здания, сооружения, объекта незавершенного строительства	-
3.	Кадастровый номер земельного участка (земельных участков), в границах которого (которых) расположены здание, сооружение, объект незавершенного строительства	34:34:020055:3
4.	Уникальный учетный номер кадастрового квартала, в границах которого расположены здание, сооружение, объект незавершенного строительства	34:34:020055
5.	Адрес здания, сооружения, объекта незавершенного строительства	Российская Федерация, 400127, Волгоградская область, город Волгоград, улица им. Менделеева, дом 116
5.1.	Сведения о местоположении здания, сооружения, объекта незавершенного строительства (при отсутствии адреса) в структурированном в соответствии с федеральной информационной адресной системой виде	-
5.2.	Дополнительные сведения о местоположении	-
6.	Иные сведения	-

3. Пояснения к сведениям об объекте недвижимости с кадастровым номером 34:34:020055:770 :

1.	-
----	---

**Описание местоположения зданий, сооружений,
объектов незавершенного строительства на земельном участке**

**1. Сведения о характерных точках контура объекта недвижимости
с кадастровым номером : 34:34:020055:180 :**

Система координат МСК-34

Зона № 1

Обозначение характерных точек контура	Содержатся в Едином государственном реестре недвижимости			Определены в ходе выполнения комплексных кадастровых работ			Метод опреде ления коор динат	Формулы, примененные для расчета средней квадратической погрешности определения координат характерных точек (Mt), м, с подставленными в такие формулы значениями и итоговые (вычисленные) значения Mt, м
	Координаты, м		Ради ус, м	Координаты, м		Ради ус, м		
	X	Y	R	X	Y	R		
1	2	3	4	5	6	7	8	9
н1590	-	-	-	490356.16	1408644.6 6	-	Метод спутниковых геодезически х измерений (определени й)	0.10
н1600	-	-	-	490361.17	1408651.6 6	-	Метод спутниковых геодезически х измерений (определени й)	0.10
н1610	-	-	-	490353.66	1408657.0 4	-	Метод спутниковых геодезически х измерений (определени й)	0.10
н1620	-	-	-	490348.65	1408650.0 4	-	Метод спутниковых геодезически х измерений (определени й)	0.10
н1590	-	-	-	490356.16	1408644.6 6	-	Метод спутниковых геодезически х измерений (определени й)	0.10

**2. Сведения о характеристиках объекта недвижимости
с кадастровым номером : 34:34:020055:180 :**

№ п/п	Наименование характеристики	Значение характеристики
1	2	3
1.	Вид объекта недвижимости	здание
2.	Ранее присвоенный государственный учетный номер (инвентарный) здания, сооружения, объекта незавершенного строительства	-
3.	Кадастровый номер земельного участка (земельных участков), в границах которого (которых) расположены здание, сооружение, объект незавершенного строительства	34:34:020055:83

2. Сведения о характеристиках объекта недвижимости с кадастровым номером : 34:34:020055:180 :

№ п/п	Наименование характеристики	Значение характеристики
1	2	3
4.	Уникальный учетный номер кадастрового квартала, в границах которого расположены здание, сооружение, объект незавершенного строительства	34:34:020055
5.	Адрес здания, сооружения, объекта незавершенного строительства	Российская Федерация, Волгоградская область, город Волгоград, улица им. Менделеева, дом 120
5.1.	Сведения о местоположении здания, сооружения, объекта незавершенного строительства (при отсутствии адреса) в структурированном в соответствии с федеральной информационной адресной системой виде	-
5.2.	Дополнительные сведения о местоположении	-
6.	Иные сведения	-

3. Пояснения к сведениям об объекте недвижимости с кадастровым номером 34:34:020055:180 :

1.	-
----	---

**Описание местоположения зданий, сооружений,
объектов незавершенного строительства на земельном участке**

**1. Сведения о характерных точках контура объекта недвижимости
с кадастровым номером : 34:34:020055:764 :**

Система координат МСК-34

Зона № 1

Обозначение характерных точек контура	Содержатся в Едином государственном реестре недвижимости			Определены в ходе выполнения комплексных кадастровых работ			Метод опреде ления коор динат	Формулы, примененные для расчета средней квадратической погрешности определения координат характерных точек (Mt), м, с подставленными в такие формулы значениями и итоговые (вычисленные) значения Mt, м
	Координаты, м		Ради ус, м	Координаты, м		Ради ус, м		
	X	Y	R	X	Y	R		
1	2	3	4	5	6	7	8	9
н1630	-	-	-	490370.01	1408633.9 9	-	Метод спутниковых геодезически х измерений (определени й)	0.10
н1640	-	-	-	490376.28	1408642.1 4	-	Метод спутниковых геодезически х измерений (определени й)	0.10
н1650	-	-	-	490369.52	1408647.3 4	-	Метод спутниковых геодезически х измерений (определени й)	0.10
н1660	-	-	-	490368.32	1408645.7 8	-	Метод спутниковых геодезически х измерений (определени й)	0.10
н1670	-	-	-	490366.29	1408647.3 4	-	Метод спутниковых геодезически х измерений (определени й)	0.10
н1680	-	-	-	490361.22	1408640.7 5	-	Метод спутниковых геодезически х измерений (определени й)	0.10
н1690	-	-	-	490363.25	1408639.1 9	-	Метод спутниковых геодезически х измерений (определени й)	0.10
н1630	-	-	-	490370.01	1408633.9 9	-	Метод спутниковых геодезически х измерений (определени й)	0.10

2. Сведения о характеристиках объекта недвижимости с кадастровым номером : 34:34:020055:764 :

№ п/п	Наименование характеристики	Значение характеристики
1	2	3
1.	Вид объекта недвижимости	здание
2.	Ранее присвоенный государственный учетный номер (инвентарный) здания, сооружения, объекта незавершенного строительства	-
3.	Кадастровый номер земельного участка (земельных участков), в границах которого (которых) расположены здание, сооружение, объект незавершенного строительства	34:34:020055:84
4.	Уникальный учетный номер кадастрового квартала, в границах которого расположены здание, сооружение, объект незавершенного строительства	34:34:020055
5.	Адрес здания, сооружения, объекта незавершенного строительства	Российская Федерация, 400127, Волгоградская область, город Волгоград, улица им. Менделеева, дом 122
5.1.	Сведения о местоположении здания, сооружения, объекта незавершенного строительства (при отсутствии адреса) в структурированном в соответствии с федеральной информационной адресной системой виде	-
5.2.	Дополнительные сведения о местоположении	-
6.	Иные сведения	-

3. Пояснения к сведениям об объекте недвижимости с кадастровым номером 34:34:020055:764 :

1.	-
----	---

**Описание местоположения зданий, сооружений,
объектов незавершенного строительства на земельном участке**

**1. Сведения о характерных точках контура объекта недвижимости
с кадастровым номером : 34:34:020055:181 :**

Система координат МСК-34

Зона № 1

Обозначение характерных точек контура	Содержатся в Едином государственном реестре недвижимости			Определены в ходе выполнения комплексных кадастровых работ			Метод опреде ления коор динат	Формулы, примененные для расчета средней квадратической погрешности определения координат характерных точек (Mt), м, с подставленными в такие формулы значениями и итоговые (вычисленные) значения Mt, м
	Координаты, м		Ради ус, м	Координаты, м		Ради ус, м		
	X	Y	R	X	Y	R		
1	2	3	4	5	6	7	8	9
н1700	-	-	-	490385.26	1408622.7 7	-	Метод спутниковых геодезически х измерений (определени й)	0.10
н1710	-	-	-	490390.09	1408629.1 1	-	Метод спутниковых геодезически х измерений (определени й)	0.10
н1720	-	-	-	490383.74	1408634.0 8	-	Метод спутниковых геодезически х измерений (определени й)	0.10
н1730	-	-	-	490378.84	1408627.8 2	-	Метод спутниковых геодезически х измерений (определени й)	0.10
н1700	-	-	-	490385.26	1408622.7 7	-	Метод спутниковых геодезически х измерений (определени й)	0.10

**2. Сведения о характеристиках объекта недвижимости
с кадастровым номером : 34: 34: 020055: 181 :**

№ п/п	Наименование характеристики	Значение характеристики
1	2	3
1.	Вид объекта недвижимости	здание
2.	Ранее присвоенный государственный учетный номер (инвентарный) здания, сооружения, объекта незавершенного строительства	-
3.	Кадастровый номер земельного участка (земельных участков), в границах которого (которых) расположены здание, сооружение, объект незавершенного строительства	34:34:020055:11

2. Сведения о характеристиках объекта недвижимости с кадастровым номером : 34:34:020055:181 :

№ п/п	Наименование характеристики	Значение характеристики
1	2	3
4.	Уникальный учетный номер кадастрового квартала, в границах которого расположены здание, сооружение, объект незавершенного строительства	34:34:020055
5.	Адрес здания, сооружения, объекта незавершенного строительства	Российская Федерация, Волгоградская область, город Волгоград, улица им. Менделеева, дом 124
5.1.	Сведения о местоположении здания, сооружения, объекта незавершенного строительства (при отсутствии адреса) в структурированном в соответствии с федеральной информационной адресной системой виде	-
5.2.	Дополнительные сведения о местоположении	-
6.	Иные сведения	-

3. Пояснения к сведениям об объекте недвижимости с кадастровым номером 34:34:020055:181 :

1.	-
----	---

**Описание местоположения зданий, сооружений,
объектов незавершенного строительства на земельном участке**

**1. Сведения о характерных точках контура объекта недвижимости
с кадастровым номером : 34:34:020055:148 :**

Система координат МСК-34

Зона № 1

Обозначение характерных точек контура	Содержатся в Едином государственном реестре недвижимости			Определены в ходе выполнения комплексных кадастровых работ			Метод опреде ления коор динат	Формулы, примененные для расчета средней квадратической погрешности определения координат характерных точек (M _t), м, с подставленными в такие формулы значениями и итоговые (вычисленные) значения M _t , м
	Координаты, м		Ради ус, м	Координаты, м		Ради ус, м		
	X	Y	R	X	Y	R		
1	2	3	4	5	6	7	8	9
н1740	-	-	-	490244.68	1408780.1 3	-	Метод спутниковых геодезически х измерений (определени й)	0.10
н1750	-	-	-	490247.38	1408783.5 3	-	Метод спутниковых геодезически х измерений (определени й)	0.10
н1760	-	-	-	490242.77	1408787.1 9	-	Метод спутниковых геодезически х измерений (определени й)	0.10
н1770	-	-	-	490241.22	1408785.2 3	-	Метод спутниковых геодезически х измерений (определени й)	0.10
н1780	-	-	-	490238.89	1408787.0 8	-	Метод спутниковых геодезически х измерений (определени й)	0.10
н1790	-	-	-	490235.93	1408783.3 5	-	Метод спутниковых геодезически х измерений (определени й)	0.10
н1800	-	-	-	490240.83	1408779.4 6	-	Метод спутниковых геодезически х измерений (определени й)	0.10
н1810	-	-	-	490242.64	1408781.7 5	-	Метод спутниковых геодезически х измерений (определени й)	0.10

1. Сведения о характерных точках контура объекта недвижимости с кадастровым номером : 34:34:020055:148 :								
Система координат МСК-34							Зона № 1	
Обозначение характерных точек контура	Содержатся в Едином государственном реестре недвижимости			Определены в ходе выполнения комплексных кадастровых работ			Метод определения координат	Формулы, примененные для расчета средней квадратической погрешности определения координат характерных точек (Mt), м, с подставленными в такие формулы значениями и итоговые (вычисленные) значения Mt, м
	Координаты, м		Радиус, м	Координаты, м		Радиус, м		
	X	Y	R	X	Y	R		
1	2	3	4	5	6	7	8	9
n1740	-	-	-	490244.68	1408780.13	-	Метод спутниковых геодезических измерений (определенный)	0.10
2. Сведения о характеристиках объекта недвижимости с кадастровым номером : 34:34:020055:148 :								
№ п/п	Наименование характеристики						Значение характеристики	
1	2						3	
1.	Вид объекта недвижимости						здание	
2.	Ранее присвоенный государственный учетный номер (инвентарный) здания, сооружения, объекта незавершенного строительства						-	
3.	Кадастровый номер земельного участка (земельных участков), в границах которого (которых) расположены здание, сооружение, объект незавершенного строительства						34:34:020055:18	
4.	Уникальный учетный номер кадастрового квартала, в границах которого расположены здание, сооружение, объект незавершенного строительства						34:34:020055	
5.	Адрес здания, сооружения, объекта незавершенного строительства						Российская Федерация, Волгоградская область, город Волгоград, улица Краснокамская, дом 43	
5.1.	Сведения о местоположении здания, сооружения, объекта незавершенного строительства (при отсутствии адреса) в структурированном в соответствии с федеральной информационной адресной системой виде						-	
5.2.	Дополнительные сведения о местоположении						-	
6.	Иные сведения						-	
3. Пояснения к сведениям об объекте недвижимости с кадастровым номером 34:34:020055:148 :								
1.	-							

**Описание местоположения зданий, сооружений,
объектов незавершенного строительства на земельном участке**

**1. Сведения о характерных точках контура объекта недвижимости
с кадастровым номером : 34:34:020055:961 :**

Система координат МСК-34

Зона № 1

Обозначение характерных точек контура	Содержатся в Едином государственном реестре недвижимости			Определены в ходе выполнения комплексных кадастровых работ			Метод опреде ления коор динат	Формулы, примененные для расчета средней квадратической погрешности определения координат характерных точек (Mt), м, с подставленными в такие формулы значениями и итоговые (вычисленные) значения Mt, м
	Координаты, м		Ради ус, м	Координаты, м		Ради ус, м		
	X	Y	R	X	Y	R		
1	2	3	4	5	6	7	8	9
н1820	-	-	-	490255.38	1408754.7 4	-	Метод спутниковых геодезически х измерений (определени й)	0.10
н1830	-	-	-	490261.11	1408761.9 0	-	Метод спутниковых геодезически х измерений (определени й)	0.10
н1840	-	-	-	490252.43	1408768.8 4	-	Метод спутниковых геодезически х измерений (определени й)	0.10
н1850	-	-	-	490246.70	1408761.6 8	-	Метод спутниковых геодезически х измерений (определени й)	0.10
н1820	-	-	-	490255.38	1408754.7 4	-	Метод спутниковых геодезически х измерений (определени й)	0.10

**2. Сведения о характеристиках объекта недвижимости
с кадастровым номером : 34:34:020055:961 :**

№ п/п	Наименование характеристики	Значение характеристики
1	2	3
1.	Вид объекта недвижимости	здание
2.	Ранее присвоенный государственный учетный номер (инвентарный) здания, сооружения, объекта незавершенного строительства	-
3.	Кадастровый номер земельного участка (земельных участков), в границах которого (которых) расположены здание, сооружение, объект незавершенного строительства	34:34:020055:960

2. Сведения о характеристиках объекта недвижимости с кадастровым номером : 34:34:020055:961 :

№ п/п	Наименование характеристики	Значение характеристики
1	2	3
4.	Уникальный учетный номер кадастрового квартала, в границах которого расположены здание, сооружение, объект незавершенного строительства	34:34:020055
5.	Адрес здания, сооружения, объекта незавершенного строительства	Российская Федерация, Волгоградская область, город Волгоград, улица им Менделеева, дом 104а
5.1.	Сведения о местоположении здания, сооружения, объекта незавершенного строительства (при отсутствии адреса) в структурированном в соответствии с федеральной информационной адресной системой виде	-
5.2.	Дополнительные сведения о местоположении	-
6.	Иные сведения	-

3. Пояснения к сведениям об объекте недвижимости с кадастровым номером 34:34:020055:961 :

1.	-
----	---

Описание местоположения зданий, сооружений, объектов незавершенного строительства на земельном участке

**1. Сведения о характерных точках контура объекта недвижимости
с кадастровым номером : 34:34:020055:147 :**

Система координат МСК-34

Зона № 1

Обозначение характерных точек контура	Содержатся в Едином государственном реестре недвижимости			Определены в ходе выполнения комплексных кадастровых работ			Метод опреде ления коор динат	Формулы, примененные для расчета средней квадратической погрешности определения координат характерных точек (M _t), м, с подставленными в такие формулы значениями и итоговые (вычисленные) значения M _t , м
	Координаты, м		Ради ус, м	Координаты, м		Ради ус, м		
	X	Y	R	X	Y	R		
1	2	3	4	5	6	7	8	9
н1860	-	-	-	490257.75	1408793.7 2	-	Метод спутниковых геодезически х измерений (определени й)	0.10
н1870	-	-	-	490260.48	1408797.3 4	-	Метод спутниковых геодезически х измерений (определени й)	0.10
н1880	-	-	-	490258.88	1408798.5 4	-	Метод спутниковых геодезически х измерений (определени й)	0.10
н1890	-	-	-	490261.89	1408802.5 4	-	Метод спутниковых геодезически х измерений (определени й)	0.10
46	-	-	-	490255.23	1408807.5 5	-	Метод спутниковых геодезически х измерений (определени й)	0.10
н1900	-	-	-	490249.49	1408799.9 3	-	Метод спутниковых геодезически х измерений (определени й)	0.10
н1910	-	-	-	490251.88	1408798.1 1	-	Метод спутниковых геодезически х измерений (определени й)	0.10
н1920	-	-	-	490250.06	1408795.7 1	-	Метод спутниковых геодезически х измерений (определени й)	0.10

1. Сведения о характерных точках контура объекта недвижимости с кадастровым номером : 34:34:020055:147 :								
Система координат МСК-34							Зона № 1	
Обозначение характерных точек контура	Содержатся в Едином государственном реестре недвижимости			Определены в ходе выполнения комплексных кадастровых работ			Метод определения координат	Формулы, примененные для расчета средней квадратической погрешности определения координат характерных точек (Mt), м, с подставленными в такие формулы значениями и итоговые (вычисленные) значения Mt, м
	Координаты, м		Радиус, м	Координаты, м		Радиус, м		
	X	Y	R	X	Y	R		
1	2	3	4	5	6	7	8	9
н1930	-	-	-	490252.23	1408794.07	-	Метод спутниковых геодезических измерений (определений)	0.10
н1940	-	-	-	490254.05	1408796.47	-	Метод спутниковых геодезических измерений (определений)	0.10
н1860	-	-	-	490257.75	1408793.72	-	Метод спутниковых геодезических измерений (определений)	0.10
2. Сведения о характеристиках объекта недвижимости с кадастровым номером : 34:34:020055:147 :								
№ п/п	Наименование характеристики						Значение характеристики	
1	2						3	
1.	Вид объекта недвижимости						здание	
2.	Ранее присвоенный государственный учетный номер (инвентарный) здания, сооружения, объекта незавершенного строительства						-	
3.	Кадастровый номер земельного участка (земельных участков), в границах которого (которых) расположены здание, сооружение, объект незавершенного строительства						34:34:020055:18	
4.	Уникальный учетный номер кадастрового квартала, в границах которого расположены здание, сооружение, объект незавершенного строительства						34:34:020055	
5.	Адрес здания, сооружения, объекта незавершенного строительства						Российская Федерация, Волгоградская область, город Волгоград, улица Краснокамская, дом 43	
5.1.	Сведения о местоположении здания, сооружения, объекта незавершенного строительства (при отсутствии адреса) в структурированном в соответствии с федеральной информационной адресной системой виде						-	
5.2.	Дополнительные сведения о местоположении						-	
6.	Иные сведения						-	
3. Пояснения к сведениям об объекте недвижимости с кадастровым номером 34:34:020055:147 :								
1.	-							

**Описание местоположения зданий, сооружений,
объектов незавершенного строительства на земельном участке**

**1. Сведения о характерных точках контура объекта недвижимости
с кадастровым номером : 34:34:020055:150 :**

Система координат МСК-34

Зона № 1

Обозначение характерных точек контура	Содержатся в Едином государственном реестре недвижимости			Определены в ходе выполнения комплексных кадастровых работ			Метод опреде ления коор динат	Формулы, примененные для расчета средней квадратической погрешности определения координат характерных точек (Mt), м, с подставленными в такие формулы значениями и итоговые (вычисленные) значения Mt, м
	Координаты, м		Ради ус, м	Координаты, м		Ради ус, м		
	X	Y	R	X	Y	R		
1	2	3	4	5	6	7	8	9
н1950	-	-	-	490280.86	1408775.6 3	-	Метод спутниковых геодезически х измерений (определени й)	0.10
н1960	-	-	-	490286.50	1408782.7 2	-	Метод спутниковых геодезически х измерений (определени й)	0.10
н1970	-	-	-	490276.64	1408790.5 7	-	Метод спутниковых геодезически х измерений (определени й)	0.10
н1980	-	-	-	490271.00	1408783.4 8	-	Метод спутниковых геодезически х измерений (определени й)	0.10
н1950	-	-	-	490280.86	1408775.6 3	-	Метод спутниковых геодезически х измерений (определени й)	0.10

**2. Сведения о характеристиках объекта недвижимости
с кадастровым номером : 34: 34: 020055: 150 :**

№ п/п	Наименование характеристики	Значение характеристики
1	2	3
1.	Вид объекта недвижимости	здание
2.	Ранее присвоенный государственный учетный номер (инвентарный) здания, сооружения, объекта незавершенного строительства	-
3.	Кадастровый номер земельного участка (земельных участков), в границах которого (которых) расположены здание, сооружение, объект незавершенного строительства	34:34:020055:40

2. Сведения о характеристиках объекта недвижимости с кадастровым номером : 34:34:020055:150 :

№ п/п	Наименование характеристики	Значение характеристики
1	2	3
4.	Уникальный учетный номер кадастрового квартала, в границах которого расположены здание, сооружение, объект незавершенного строительства	34:34:020055
5.	Адрес здания, сооружения, объекта незавершенного строительства	Российская Федерация, Волгоградская область, город Волгоград, улица Краснокамская, дом 45
5.1.	Сведения о местоположении здания, сооружения, объекта незавершенного строительства (при отсутствии адреса) в структурированном в соответствии с федеральной информационной адресной системой виде	-
5.2.	Дополнительные сведения о местоположении	-
6.	Иные сведения	-

3. Пояснения к сведениям об объекте недвижимости с кадастровым номером 34:34:020055:150 :

1.	-
----	---

**Описание местоположения зданий, сооружений,
объектов незавершенного строительства на земельном участке**

**1. Сведения о характерных точках контура объекта недвижимости
с кадастровым номером : 34:34:020055:152 :**

Система координат МСК-34

Зона № 1

Обозначение характерных точек контура	Содержатся в Едином государственном реестре недвижимости			Определены в ходе выполнения комплексных кадастровых работ			Метод опреде ления коор динат	Формулы, примененные для расчета средней квадратической погрешности определения координат характерных точек (M _t), м, с подставленными в такие формулы значениями и итоговые (вычисленные) значения M _t , м
	Координаты, м		Ради ус, м	Координаты, м		Ради ус, м		
	X	Y	R	X	Y	R		
1	2	3	4	5	6	7	8	9
н1990	-	-	-	490297.71	1408764.0 2	-	Метод спутниковых геодезически х измерений (определени й)	0.10
н2000	-	-	-	490302.52	1408770.9 8	-	Метод спутниковых геодезически х измерений (определени й)	0.10
н2010	-	-	-	490296.67	1408775.0 4	-	Метод спутниковых геодезически х измерений (определени й)	0.10
н2020	-	-	-	490294.44	1408772.1 1	-	Метод спутниковых геодезически х измерений (определени й)	0.10
н2030	-	-	-	490292.48	1408773.4 1	-	Метод спутниковых геодезически х измерений (определени й)	0.10
н2040	-	-	-	490288.75	1408767.7 9	-	Метод спутниковых геодезически х измерений (определени й)	0.10
н2050	-	-	-	490291.25	1408766.1 3	-	Метод спутниковых геодезически х измерений (определени й)	0.10
н2060	-	-	-	490292.33	1408767.7 6	-	Метод спутниковых геодезически х измерений (определени й)	0.10

1. Сведения о характерных точках контура объекта недвижимости с кадастровым номером : 34:34:020055:152 :

Система координат МСК-34

Зона № 1

Обозначение характерных точек контура	Содержатся в Едином государственном реестре недвижимости			Определены в ходе выполнения комплексных кадастровых работ			Метод определения координат	Формулы, примененные для расчета средней квадратической погрешности определения координат характерных точек (Mt), м, с подставленными в такие формулы значениями и итоговые (вычисленные) значения Mt, м
	Координаты, м		Радиус, м	Координаты, м		Радиус, м		
	X	Y	R	X	Y	R		
1	2	3	4	5	6	7	8	9
н1990	-	-	-	490297.71	1408764.02	-	Метод спутниковых геодезических измерений (определенный)	0.10

2. Сведения о характеристиках объекта недвижимости с кадастровым номером : 34:34:020055:152 :

№ п/п	Наименование характеристики	Значение характеристики
1	2	3
1.	Вид объекта недвижимости	здание
2.	Ранее присвоенный государственный учетный номер (инвентарный) здания, сооружения, объекта незавершенного строительства	-
3.	Кадастровый номер земельного участка (земельных участков), в границах которого (которых) расположены здание, сооружение, объект незавершенного строительства	34:34:020055:8
4.	Уникальный учетный номер кадастрового квартала, в границах которого расположены здание, сооружение, объект незавершенного строительства	34:34:020055
5.	Адрес здания, сооружения, объекта незавершенного строительства	Российская Федерация, Волгоградская область, город Волгоград, улица Краснокамская, дом 47
5.1.	Сведения о местоположении здания, сооружения, объекта незавершенного строительства (при отсутствии адреса) в структурированном в соответствии с федеральной информационной адресной системой виде	-
5.2.	Дополнительные сведения о местоположении	-
6.	Иные сведения	-

3. Пояснения к сведениям об объекте недвижимости с кадастровым номером 34:34:020055:152 :

1.	-
----	---

**Описание местоположения зданий, сооружений,
объектов незавершенного строительства на земельном участке**

**1. Сведения о характерных точках контура объекта недвижимости
с кадастровым номером : 34:34:020055:154 :**

Система координат МСК-34

Зона № 1

Обозначение характерных точек контура	Содержатся в Едином государственном реестре недвижимости			Определены в ходе выполнения комплексных кадастровых работ			Метод опреде ления коор динат	Формулы, примененные для расчета средней квадратической погрешности определения координат характерных точек (Mt), м, с подставленными в такие формулы значениями и итоговые (вычисленные) значения Mt, м
	Координаты, м		Ради ус, м	Координаты, м		Ради ус, м		
	X	Y	R	X	Y	R		
1	2	3	4	5	6	7	8	9
н2070	-	-	-	490311.87	1408751.8 8	-	Метод спутниковых геодезически х измерений (определени й)	0.10
н2080	-	-	-	490317.70	1408759.3 5	-	Метод спутниковых геодезически х измерений (определени й)	0.10
н2090	-	-	-	490311.72	1408764.0 1	-	Метод спутниковых геодезически х измерений (определени й)	0.10
н2100	-	-	-	490305.89	1408756.5 4	-	Метод спутниковых геодезически х измерений (определени й)	0.10
н2070	-	-	-	490311.87	1408751.8 8	-	Метод спутниковых геодезически х измерений (определени й)	0.10

**2. Сведения о характеристиках объекта недвижимости
с кадастровым номером : 34:34:020055:154 :**

№ п/п	Наименование характеристики	Значение характеристики
1	2	3
1.	Вид объекта недвижимости	здание
2.	Ранее присвоенный государственный учетный номер (инвентарный) здания, сооружения, объекта незавершенного строительства	-
3.	Кадастровый номер земельного участка (земельных участков), в границах которого (которых) расположены здание, сооружение, объект незавершенного строительства	34:34:020055:44

2. Сведения о характеристиках объекта недвижимости с кадастровым номером : 34:34:020055:154 :

№ п/п	Наименование характеристики	Значение характеристики
1	2	3
4.	Уникальный учетный номер кадастрового квартала, в границах которого расположены здание, сооружение, объект незавершенного строительства	34:34:020055
5.	Адрес здания, сооружения, объекта незавершенного строительства	Российская Федерация, Волгоградская область, город Волгоград, улица Краснокамская, дом 49
5.1.	Сведения о местоположении здания, сооружения, объекта незавершенного строительства (при отсутствии адреса) в структурированном в соответствии с федеральной информационной адресной системой виде	-
5.2.	Дополнительные сведения о местоположении	-
6.	Иные сведения	-

3. Пояснения к сведениям об объекте недвижимости с кадастровым номером 34:34:020055:154 :

1.	-
----	---

Описание местоположения зданий, сооружений, объектов незавершенного строительства на земельном участке

**1. Сведения о характерных точках контура объекта недвижимости
с кадастровым номером : 34:34:020055:202 :**

Система координат МСК-34

Зона № 1

Обозначение характерных точек контура	Содержатся в Едином государственном реестре недвижимости			Определены в ходе выполнения комплексных кадастровых работ			Метод опреде ления коор динат	Формулы, примененные для расчета средней квадратической погрешности определения координат характерных точек (Mt), м, с подставленными в такие формулы значениями и итоговые (вычисленные) значения Mt, м
	Координаты, м		Ради ус, м	Координаты, м		Ради ус, м		
	X	Y	R	X	Y	R		
1	2	3	4	5	6	7	8	9
н2110	-	-	-	490326.92	1408738.6 0	-	Метод спутниковых геодезически х измерений (определени й)	0.10
н2120	-	-	-	490333.80	1408747.7 9	-	Метод спутниковых геодезически х измерений (определени й)	0.10
н2130	-	-	-	490325.19	1408754.2 3	-	Метод спутниковых геодезически х измерений (определени й)	0.10
н2140	-	-	-	490318.31	1408745.0 4	-	Метод спутниковых геодезически х измерений (определени й)	0.10
н2150	-	-	-	490316.83	1408743.0 6	-	Метод спутниковых геодезически х измерений (определени й)	0.10
н2160	-	-	-	490320.84	1408740.0 6	-	Метод спутниковых геодезически х измерений (определени й)	0.10
н2170	-	-	-	490322.32	1408742.0 4	-	Метод спутниковых геодезически х измерений (определени й)	0.10
н2110	-	-	-	490326.92	1408738.6 0	-	Метод спутниковых геодезически х измерений (определени й)	0.10

2. Сведения о характеристиках объекта недвижимости с кадастровым номером : 34:34:020055:202 :

№ п/п	Наименование характеристики	Значение характеристики
1	2	3
1.	Вид объекта недвижимости	здание
2.	Ранее присвоенный государственный учетный номер (инвентарный) здания, сооружения, объекта незавершенного строительства	-
3.	Кадастровый номер земельного участка (земельных участков), в границах которого (которых) расположены здание, сооружение, объект незавершенного строительства	34:34:020055:46
4.	Уникальный учетный номер кадастрового квартала, в границах которого расположены здание, сооружение, объект незавершенного строительства	34:34:020055
5.	Адрес здания, сооружения, объекта незавершенного строительства	Российская Федерация, Волгоградская область, город Волгоград, улица Краснокамская, дом 51
5.1.	Сведения о местоположении здания, сооружения, объекта незавершенного строительства (при отсутствии адреса) в структурированном в соответствии с федеральной информационной адресной системой виде	-
5.2.	Дополнительные сведения о местоположении	-
6.	Иные сведения	-

3. Пояснения к сведениям об объекте недвижимости с кадастровым номером 34:34:020055:202 :

1.	-
----	---

**Описание местоположения зданий, сооружений,
объектов незавершенного строительства на земельном участке**

**1. Сведения о характерных точках контура объекта недвижимости
с кадастровым номером : 34:34:020055:172 :**

Система координат МСК-34

Зона № 1

Обозначение характерных точек контура	Содержатся в Едином государственном реестре недвижимости			Определены в ходе выполнения комплексных кадастровых работ			Метод опреде ления коор динат	Формулы, примененные для расчета средней квадратической погрешности определения координат характерных точек (Mt), м, с подставленными в такие формулы значениями и итоговые (вычисленные) значения Mt, м
	Координаты, м		Ради ус, м	Координаты, м		Ради ус, м		
	X	Y	R	X	Y	R		
1	2	3	4	5	6	7	8	9
н2180	-	-	-	490343.96	1408728.6 8	-	Метод спутниковых геодезически х измерений (определени й)	0.10
н2190	-	-	-	490349.50	1408736.0 3	-	Метод спутниковых геодезически х измерений (определени й)	0.10
н2200	-	-	-	490344.09	1408740.1 1	-	Метод спутниковых геодезически х измерений (определени й)	0.10
н2210	-	-	-	490338.55	1408732.7 6	-	Метод спутниковых геодезически х измерений (определени й)	0.10
н2180	-	-	-	490343.96	1408728.6 8	-	Метод спутниковых геодезически х измерений (определени й)	0.10

**2. Сведения о характеристиках объекта недвижимости
с кадастровым номером : 34: 34: 020055: 172 :**

№ п/п	Наименование характеристики	Значение характеристики
1	2	3
1.	Вид объекта недвижимости	здание
2.	Ранее присвоенный государственный учетный номер (инвентарный) здания, сооружения, объекта незавершенного строительства	-
3.	Кадастровый номер земельного участка (земельных участков), в границах которого (которых) расположены здание, сооружение, объект незавершенного строительства	34:34:020055:48

2. Сведения о характеристиках объекта недвижимости с кадастровым номером : 34:34:020055:172 :

№ п/п	Наименование характеристики	Значение характеристики
1	2	3
4.	Уникальный учетный номер кадастрового квартала, в границах которого расположены здание, сооружение, объект незавершенного строительства	34:34:020055
5.	Адрес здания, сооружения, объекта незавершенного строительства	Российская Федерация, Волгоградская область, город Волгоград, улица Краснокамская, дом 53
5.1.	Сведения о местоположении здания, сооружения, объекта незавершенного строительства (при отсутствии адреса) в структурированном в соответствии с федеральной информационной адресной системой виде	-
5.2.	Дополнительные сведения о местоположении	-
6.	Иные сведения	-

3. Пояснения к сведениям об объекте недвижимости с кадастровым номером 34:34:020055:172 :

1.	-

**Описание местоположения зданий, сооружений,
объектов незавершенного строительства на земельном участке**

**1. Сведения о характерных точках контура объекта недвижимости
с кадастровым номером : 34:34:020055:160 :**

Система координат МСК-34

Зона № 1

Обозначение характерных точек контура	Содержатся в Едином государственном реестре недвижимости			Определены в ходе выполнения комплексных кадастровых работ			Метод опреде ления коор динат	Формулы, примененные для расчета средней квадратической погрешности определения координат характерных точек (M _t), м, с подставленными в такие формулы значениями и итоговые (вычисленные) значения M _t , м
	Координаты, м		Ради ус, м	Координаты, м		Ради ус, м		
	X	Y	R	X	Y	R		
1	2	3	4	5	6	7	8	9
н2220	-	-	-	490360.86	1408715.9 9	-	Метод спутниковых геодезически х измерений (определени й)	0.10
н2230	-	-	-	490366.04	1408723.3 1	-	Метод спутниковых геодезически х измерений (определени й)	0.10
н2240	-	-	-	490358.20	1408728.8 5	-	Метод спутниковых геодезически х измерений (определени й)	0.10
н2250	-	-	-	490354.74	1408723.9 6	-	Метод спутниковых геодезически х измерений (определени й)	0.10
н2260	-	-	-	490353.08	1408725.1 4	-	Метод спутниковых геодезически х измерений (определени й)	0.10
н2270	-	-	-	490350.85	1408721.9 8	-	Метод спутниковых геодезически х измерений (определени й)	0.10
н2280	-	-	-	490354.51	1408719.3 9	-	Метод спутниковых геодезически х измерений (определени й)	0.10
н2290	-	-	-	490355.02	1408720.1 2	-	Метод спутниковых геодезически х измерений (определени й)	0.10

1. Сведения о характерных точках контура объекта недвижимости с кадастровым номером : 34:34:020055:160 :								
Система координат МСК-34							Зона № 1	
Обозначение характерных точек контура	Содержатся в Едином государственном реестре недвижимости			Определены в ходе выполнения комплексных кадастровых работ			Метод определения координат	Формулы, примененные для расчета средней квадратической погрешности определения координат характерных точек (Mt), м, с подставленными в такие формулы значениями и итоговые (вычисленные) значения Mt, м
	Координаты, м		Радиус, м	Координаты, м		Радиус, м		
	X	Y	R	X	Y	R		
1	2	3	4	5	6	7	8	9
н222О	-	-	-	490360.86	1408715.99	-	Метод спутниковых геодезических измерений (определенный)	0.10
2. Сведения о характеристиках объекта недвижимости с кадастровым номером : 34:34:020055:160 :								
№ п/п	Наименование характеристики						Значение характеристики	
1	2						3	
1.	Вид объекта недвижимости						здание	
2.	Ранее присвоенный государственный учетный номер (инвентарный) здания, сооружения, объекта незавершенного строительства						-	
3.	Кадастровый номер земельного участка (земельных участков), в границах которого (которых) расположены здание, сооружение, объект незавершенного строительства						34:34:020055:50	
4.	Уникальный учетный номер кадастрового квартала, в границах которого расположены здание, сооружение, объект незавершенного строительства						34:34:020055	
5.	Адрес здания, сооружения, объекта незавершенного строительства						Российская Федерация, Волгоградская область, город Волгоград, улица Краснокамская, дом 55	
5.1.	Сведения о местоположении здания, сооружения, объекта незавершенного строительства (при отсутствии адреса) в структурированном в соответствии с федеральной информационной адресной системой виде						-	
5.2.	Дополнительные сведения о местоположении						-	
6.	Иные сведения						-	
3. Пояснения к сведениям об объекте недвижимости с кадастровым номером 34:34:020055:160 :								
1.	-							

**Описание местоположения зданий, сооружений,
объектов незавершенного строительства на земельном участке**

**1. Сведения о характерных точках контура объекта недвижимости
с кадастровым номером : 34:34:020055:163 :**

Система координат МСК-34

Зона № 1

Обозначение характерных точек контура	Содержатся в Едином государственном реестре недвижимости			Определены в ходе выполнения комплексных кадастровых работ			Метод опреде ления коор динат	Формулы, примененные для расчета средней квадратической погрешности определения координат характерных точек (Mt), м, с подставленными в такие формулы значениями и итоговые (вычисленные) значения Mt, м
	Координаты, м		Ради ус, м	Координаты, м		Ради ус, м		
	X	Y	R	X	Y	R		
1	2	3	4	5	6	7	8	9
н2300	-	-	-	490375.20	1408704.3 1	-	Метод спутниковых геодезически х измерений (определени й)	0.10
н2310	-	-	-	490381.19	1408711.7 3	-	Метод спутниковых геодезически х измерений (определени й)	0.10
н2320	-	-	-	490373.28	1408718.1 2	-	Метод спутниковых геодезически х измерений (определени й)	0.10
н2330	-	-	-	490367.29	1408710.7 0	-	Метод спутниковых геодезически х измерений (определени й)	0.10
н2300	-	-	-	490375.20	1408704.3 1	-	Метод спутниковых геодезически х измерений (определени й)	0.10

**2. Сведения о характеристиках объекта недвижимости
с кадастровым номером : 34:34:020055:163 :**

№ п/п	Наименование характеристики	Значение характеристики
1	2	3
1.	Вид объекта недвижимости	здание
2.	Ранее присвоенный государственный учетный номер (инвентарный) здания, сооружения, объекта незавершенного строительства	-
3.	Кадастровый номер земельного участка (земельных участков), в границах которого (которых) расположены здание, сооружение, объект незавершенного строительства	34:34:020055:52

2. Сведения о характеристиках объекта недвижимости с кадастровым номером : 34:34:020055:163 :

№ п/п	Наименование характеристики	Значение характеристики
1	2	3
4.	Уникальный учетный номер кадастрового квартала, в границах которого расположены здание, сооружение, объект незавершенного строительства	34:34:020055
5.	Адрес здания, сооружения, объекта незавершенного строительства	Российская Федерация, Волгоградская область, город Волгоград, улица Краснокамская, дом 57
5.1.	Сведения о местоположении здания, сооружения, объекта незавершенного строительства (при отсутствии адреса) в структурированном в соответствии с федеральной информационной адресной системой виде	-
5.2.	Дополнительные сведения о местоположении	-
6.	Иные сведения	-

3. Пояснения к сведениям об объекте недвижимости с кадастровым номером 34:34:020055:163 :

1.	-
----	---

**Описание местоположения зданий, сооружений,
объектов незавершенного строительства на земельном участке**

**1. Сведения о характерных точках контура объекта недвижимости
с кадастровым номером : 34:34:020055:165 :**

Система координат МСК-34

Зона № 1

Обозначение характерных точек контура	Содержатся в Едином государственном реестре недвижимости			Определены в ходе выполнения комплексных кадастровых работ			Метод опреде ления коор динат	Формулы, примененные для расчета средней квадратической погрешности определения координат характерных точек (M _t), м, с подставленными в такие формулы значениями и итоговые (вычисленные) значения M _t , м
	Координаты, м		Ради ус, м	Координаты, м		Ради ус, м		
	X	Y	R	X	Y	R		
1	2	3	4	5	6	7	8	9
н2340	-	-	-	490396.12	1408701.0 7	-	Метод спутниковых геодезически х измерений (определени й)	0.10
н2350	-	-	-	490388.89	1408706.2 6	-	Метод спутниковых геодезически х измерений (определени й)	0.10
н2360	-	-	-	490384.22	1408699.7 5	-	Метод спутниковых геодезически х измерений (определени й)	0.10
н2370	-	-	-	490391.45	1408694.5 6	-	Метод спутниковых геодезически х измерений (определени й)	0.10
н2340	-	-	-	490396.12	1408701.0 7	-	Метод спутниковых геодезически х измерений (определени й)	0.10

**2. Сведения о характеристиках объекта недвижимости
с кадастровым номером : 34:34:020055:165 :**

№ п/п	Наименование характеристики	Значение характеристики
1	2	3
1.	Вид объекта недвижимости	здание
2.	Ранее присвоенный государственный учетный номер (инвентарный) здания, сооружения, объекта незавершенного строительства	-
3.	Кадастровый номер земельного участка (земельных участков), в границах которого (которых) расположены здание, сооружение, объект незавершенного строительства	34:34:020055:54

2. Сведения о характеристиках объекта недвижимости с кадастровым номером : 34:34:020055:165 :

№ п/п	Наименование характеристики	Значение характеристики
1	2	3
4.	Уникальный учетный номер кадастрового квартала, в границах которого расположены здание, сооружение, объект незавершенного строительства	34:34:020055
5.	Адрес здания, сооружения, объекта незавершенного строительства	Российская Федерация, Волгоградская область, город Волгоград, улица Краснокамская, дом 59
5.1.	Сведения о местоположении здания, сооружения, объекта незавершенного строительства (при отсутствии адреса) в структурированном в соответствии с федеральной информационной адресной системой виде	-
5.2.	Дополнительные сведения о местоположении	-
6.	Иные сведения	-

3. Пояснения к сведениям об объекте недвижимости с кадастровым номером 34:34:020055:165 :

1.	-
----	---

**Описание местоположения зданий, сооружений,
объектов незавершенного строительства на земельном участке**

**1. Сведения о характерных точках контура объекта недвижимости
с кадастровым номером : 34:34:020055:167 :**

Система координат МСК-34

Зона № 1

Обозначение характерных точек контура	Содержатся в Едином государственном реестре недвижимости			Определены в ходе выполнения комплексных кадастровых работ			Метод опреде ления коор динат	Формулы, примененные для расчета средней квадратической погрешности определения координат характерных точек (Mt), м, с подставленными в такие формулы значениями и итоговые (вычисленные) значения Mt, м
	Координаты, м		Ради ус, м	Координаты, м		Ради ус, м		
	X	Y	R	X	Y	R		
1	2	3	4	5	6	7	8	9
52	-	-	-	490411.22	1408689.2 0	-	Метод спутниковых геодезически х измерений (определени й)	0.10
н2380	-	-	-	490402.02	1408696.2 9	-	Метод спутниковых геодезически х измерений (определени й)	0.10
н2390	-	-	-	490394.75	1408686.8 6	-	Метод спутниковых геодезически х измерений (определени й)	0.10
н2400	-	-	-	490403.95	1408679.7 7	-	Метод спутниковых геодезически х измерений (определени й)	0.10
52	-	-	-	490411.22	1408689.2 0	-	Метод спутниковых геодезически х измерений (определени й)	0.10

**2. Сведения о характеристиках объекта недвижимости
с кадастровым номером : 34:34:020055:167 :**

№ п/п	Наименование характеристики	Значение характеристики
1	2	3
1.	Вид объекта недвижимости	здание
2.	Ранее присвоенный государственный учетный номер (инвентарный) здания, сооружения, объекта незавершенного строительства	-
3.	Кадастровый номер земельного участка (земельных участков), в границах которого (которых) расположены здание, сооружение, объект незавершенного строительства	34:34:020055:55

2. Сведения о характеристиках объекта недвижимости с кадастровым номером : 34:34:020055:167 :

№ п/п	Наименование характеристики	Значение характеристики
1	2	3
4.	Уникальный учетный номер кадастрового квартала, в границах которого расположены здание, сооружение, объект незавершенного строительства	34:34:020055
5.	Адрес здания, сооружения, объекта незавершенного строительства	Российская Федерация, Волгоградская область, город Волгоград, улица Краснокамская, дом 61
5.1.	Сведения о местоположении здания, сооружения, объекта незавершенного строительства (при отсутствии адреса) в структурированном в соответствии с федеральной информационной адресной системой виде	-
5.2.	Дополнительные сведения о местоположении	-
6.	Иные сведения	-

3. Пояснения к сведениям об объекте недвижимости с кадастровым номером 34:34:020055:167 :

1.	-
----	---

**Описание местоположения зданий, сооружений,
объектов незавершенного строительства на земельном участке**

**1. Сведения о характерных точках контура объекта недвижимости
с кадастровым номером : 34:34:020055:173 :**

Система координат МСК-34

Зона № 1

Обозначение характерных точек контура	Содержатся в Едином государственном реестре недвижимости			Определены в ходе выполнения комплексных кадастровых работ			Метод опреде ления коор динат	Формулы, примененные для расчета средней квадратической погрешности определения координат характерных точек (Mt), м, с подставленными в такие формулы значениями и итоговые (вычисленные) значения Mt, м
	Координаты, м		Ради ус, м	Координаты, м		Ради ус, м		
	X	Y	R	X	Y	R		
1	2	3	4	5	6	7	8	9
н2410	-	-	-	490421.21	1408666.9 8	-	Метод спутниковых геодезически х измерений (определени й)	0.10
н2420	-	-	-	490426.93	1408674.7 7	-	Метод спутниковых геодезически х измерений (определени й)	0.10
н2430	-	-	-	490423.67	1408677.1 7	-	Метод спутниковых геодезически х измерений (определени й)	0.10
н2440	-	-	-	490425.02	1408679.0 1	-	Метод спутниковых геодезически х измерений (определени й)	0.10
н2450	-	-	-	490420.90	1408682.0 3	-	Метод спутниковых геодезически х измерений (определени й)	0.10
н2460	-	-	-	490413.83	1408672.4 0	-	Метод спутниковых геодезически х измерений (определени й)	0.10
н2410	-	-	-	490421.21	1408666.9 8	-	Метод спутниковых геодезически х измерений (определени й)	0.10

2. Сведения о характеристиках объекта недвижимости с кадастровым номером : 34:34:020055:173 :

№ п/п	Наименование характеристики	Значение характеристики
1	2	3
1.	Вид объекта недвижимости	здание
2.	Ранее присвоенный государственный учетный номер (инвентарный) здания, сооружения, объекта незавершенного строительства	-
3.	Кадастровый номер земельного участка (земельных участков), в границах которого (которых) расположены здание, сооружение, объект незавершенного строительства	34:34:020055:57
4.	Уникальный учетный номер кадастрового квартала, в границах которого расположены здание, сооружение, объект незавершенного строительства	34:34:020055
5.	Адрес здания, сооружения, объекта незавершенного строительства	Российская Федерация, Волгоградская область, город Волгоград, улица Краснокамская, дом 63
5.1.	Сведения о местоположении здания, сооружения, объекта незавершенного строительства (при отсутствии адреса) в структурированном в соответствии с федеральной информационной адресной системой виде	-
5.2.	Дополнительные сведения о местоположении	-
6.	Иные сведения	-

3. Пояснения к сведениям об объекте недвижимости с кадастровым номером 34:34:020055:173 :

1.	-
----	---

**Описание местоположения зданий, сооружений,
объектов незавершенного строительства на земельном участке**

**1. Сведения о характерных точках контура объекта недвижимости
с кадастровым номером : 34:34:020055:151 :**

Система координат МСК-34

Зона № 1

Обозначение характерных точек контура	Содержатся в Едином государственном реестре недвижимости			Определены в ходе выполнения комплексных кадастровых работ			Метод опреде ления коор динат	Формулы, примененные для расчета средней квадратической погрешности определения координат характерных точек (Mt), м, с подставленными в такие формулы значениями и итоговые (вычисленные) значения Mt, м
	Координаты, м		Ради ус, м	Координаты, м		Ради ус, м		
	X	Y	R	X	Y	R		
1	2	3	4	5	6	7	8	9
н2470	-	-	-	490294.96	1408797.1 5	-	Метод спутниковых геодезически х измерений (определени й)	0.10
н2480	-	-	-	490301.07	1408805.5 5	-	Метод спутниковых геодезически х измерений (определени й)	0.10
н2490	-	-	-	490295.38	1408809.6 9	-	Метод спутниковых геодезически х измерений (определени й)	0.10
н2500	-	-	-	490289.27	1408801.2 9	-	Метод спутниковых геодезически х измерений (определени й)	0.10
н2470	-	-	-	490294.96	1408797.1 5	-	Метод спутниковых геодезически х измерений (определени й)	0.10

**2. Сведения о характеристиках объекта недвижимости
с кадастровым номером : 34: 34: 020055: 151 :**

№ п/п	Наименование характеристики	Значение характеристики
1	2	3
1.	Вид объекта недвижимости	здание
2.	Ранее присвоенный государственный учетный номер (инвентарный) здания, сооружения, объекта незавершенного строительства	-
3.	Кадастровый номер земельного участка (земельных участков), в границах которого (которых) расположены здание, сооружение, объект незавершенного строительства	34:34:020055:19

2. Сведения о характеристиках объекта недвижимости с кадастровым номером : 34:34:020055:151 :

№ п/п	Наименование характеристики	Значение характеристики
1	2	3
4.	Уникальный учетный номер кадастрового квартала, в границах которого расположены здание, сооружение, объект незавершенного строительства	34:34:020055
5.	Адрес здания, сооружения, объекта незавершенного строительства	Российская Федерация, Волгоградская область, город Волгоград, улица Краснокамская, дом 46
5.1.	Сведения о местоположении здания, сооружения, объекта незавершенного строительства (при отсутствии адреса) в структурированном в соответствии с федеральной информационной адресной системой виде	-
5.2.	Дополнительные сведения о местоположении	-
6.	Иные сведения	-

3. Пояснения к сведениям об объекте недвижимости с кадастровым номером 34:34:020055:151 :

1.	-
----	---

**Описание местоположения зданий, сооружений,
объектов незавершенного строительства на земельном участке**

**1. Сведения о характерных точках контура объекта недвижимости
с кадастровым номером : 34:34:020055:833 :**

Система координат МСК-34

Зона № 1

Обозначение характерных точек контура	Содержатся в Едином государственном реестре недвижимости			Определены в ходе выполнения комплексных кадастровых работ			Метод опреде ления коор динат	Формулы, примененные для расчета средней квадратической погрешности определения координат характерных точек (Mt), м, с подставленными в такие формулы значениями и итоговые (вычисленные) значения Mt, м
	Координаты, м		Ради ус, м	Координаты, м		Ради ус, м		
	X	Y	R	X	Y	R		
1	2	3	4	5	6	7	8	9
н2510	-	-	-	490305.88	1408792.7 3	-	Метод спутниковых геодезически х измерений (определени й)	0.10
н2520	-	-	-	490308.39	1408796.0 1	-	Метод спутниковых геодезически х измерений (определени й)	0.10
н2530	-	-	-	490307.34	1408796.8 1	-	Метод спутниковых геодезически х измерений (определени й)	0.10
н2540	-	-	-	490308.77	1408798.6 8	-	Метод спутниковых геодезически х измерений (определени й)	0.10
н2550	-	-	-	490302.66	1408803.4 0	-	Метод спутниковых геодезически х измерений (определени й)	0.10
н2560	-	-	-	490296.95	1408796.0 1	-	Метод спутниковых геодезически х измерений (определени й)	0.10
н2570	-	-	-	490303.06	1408791.2 9	-	Метод спутниковых геодезически х измерений (определени й)	0.10
н2580	-	-	-	490304.83	1408793.5 3	-	Метод спутниковых геодезически х измерений (определени й)	0.10

1. Сведения о характерных точках контура объекта недвижимости с кадастровым номером : 34:34:020055:833 :

Система координат МСК-34

Зона № 1

Обозначение характерных точек контура	Содержатся в Едином государственном реестре недвижимости			Определены в ходе выполнения комплексных кадастровых работ			Метод определения координат	Формулы, примененные для расчета средней квадратической погрешности определения координат характерных точек (Mt), м, с подставленными в такие формулы значениями и итоговые (вычисленные) значения Mt, м
	Координаты, м		Радиус, м	Координаты, м		Радиус, м		
	X	Y	R	X	Y	R		
1	2	3	4	5	6	7	8	9
н2510	-	-	-	490305.88	1408792.73	-	Метод спутниковых геодезических измерений (определений)	0.10

2. Сведения о характеристиках объекта недвижимости с кадастровым номером : 34:34:020055:833 :

№ п/п	Наименование характеристики	Значение характеристики
1	2	3
1.	Вид объекта недвижимости	здание
2.	Ранее присвоенный государственный учетный номер (инвентарный) здания, сооружения, объекта незавершенного строительства	-
3.	Кадастровый номер земельного участка (земельных участков), в границах которого (которых) расположены здание, сооружение, объект незавершенного строительства	34:34:020055:43
4.	Уникальный учетный номер кадастрового квартала, в границах которого расположены здание, сооружение, объект незавершенного строительства	34:34:020055
5.	Адрес здания, сооружения, объекта незавершенного строительства	Российская Федерация, 400127, Волгоградская область, город Волгоград, улица Краснокамская, дом 48
5.1.	Сведения о местоположении здания, сооружения, объекта незавершенного строительства (при отсутствии адреса) в структурированном в соответствии с федеральной информационной адресной системой виде	-
5.2.	Дополнительные сведения о местоположении	-
6.	Иные сведения	-

3. Пояснения к сведениям об объекте недвижимости с кадастровым номером 34:34:020055:833 :

1.	-
----	---

**Описание местоположения зданий, сооружений,
объектов незавершенного строительства на земельном участке**

**1. Сведения о характерных точках контура объекта недвижимости
с кадастровым номером : 34:34:020055:153 :**

Система координат МСК-34

Зона № 1

Обозначение характерных точек контура	Содержатся в Едином государственном реестре недвижимости			Определены в ходе выполнения комплексных кадастровых работ			Метод опреде ления коор динат	Формулы, примененные для расчета средней квадратической погрешности определения координат характерных точек (M _т), м, с подставленными в такие формулы значениями и итоговые (вычисленные) значения M _т , м
	Координаты, м		Ради ус, м	Координаты, м		Ради ус, м		
	X	Y	R	X	Y	R		
1	2	3	4	5	6	7	8	9
70	-	-	-	490310.17	1408785.1 7	-	Метод спутниковых геодезически х измерений (определени й)	0.10
н2590	-	-	-	490316.60	1408793.4 7	-	Метод спутниковых геодезически х измерений (определени й)	0.10
н2600	-	-	-	490311.05	1408797.7 7	-	Метод спутниковых геодезически х измерений (определени й)	0.10
н2610	-	-	-	490308.83	1408794.9 0	-	Метод спутниковых геодезически х измерений (определени й)	0.10
н2620	-	-	-	490310.20	1408793.8 4	-	Метод спутниковых геодезически х измерений (определени й)	0.10
н2630	-	-	-	490305.99	1408788.4 1	-	Метод спутниковых геодезически х измерений (определени й)	0.10
70	-	-	-	490310.17	1408785.1 7	-	Метод спутниковых геодезически х измерений (определени й)	0.10

2. Сведения о характеристиках объекта недвижимости с кадастровым номером : 34:34:020055:153 :

№ п/п	Наименование характеристики	Значение характеристики
1	2	3
1.	Вид объекта недвижимости	здание
2.	Ранее присвоенный государственный учетный номер (инвентарный) здания, сооружения, объекта незавершенного строительства	-
3.	Кадастровый номер земельного участка (земельных участков), в границах которого (которых) расположены здание, сооружение, объект незавершенного строительства	34:34:020055:43
4.	Уникальный учетный номер кадастрового квартала, в границах которого расположены здание, сооружение, объект незавершенного строительства	34:34:020055
5.	Адрес здания, сооружения, объекта незавершенного строительства	Российская Федерация, Волгоградская область, город Волгоград, улица Краснокамская, дом 48
5.1.	Сведения о местоположении здания, сооружения, объекта незавершенного строительства (при отсутствии адреса) в структурированном в соответствии с федеральной информационной адресной системой виде	-
5.2.	Дополнительные сведения о местоположении	-
6.	Иные сведения	-

3. Пояснения к сведениям об объекте недвижимости с кадастровым номером 34:34:020055:153 :

1.	-
----	---

**Описание местоположения зданий, сооружений,
объектов незавершенного строительства на земельном участке**

**1. Сведения о характерных точках контура объекта недвижимости
с кадастровым номером : 34:34:020055:171 :**

Система координат МСК-34

Зона № 1

Обозначение характерных точек контура	Содержатся в Едином государственном реестре недвижимости			Определены в ходе выполнения комплексных кадастровых работ			Метод опреде ления коор динат	Формулы, примененные для расчета средней квадратической погрешности определения координат характерных точек (M _t), м, с подставленными в такие формулы значениями и итоговые (вычисленные) значения M _t , м
	Координаты, м		Ради ус, м	Координаты, м		Ради ус, м		
	X	Y	R	X	Y	R		
1	2	3	4	5	6	7	8	9
н2640	-	-	-	490325.95	1408773.3 1	-	Метод спутниковых геодезически х измерений (определени й)	0.10
н2650	-	-	-	490331.00	1408779.9 3	-	Метод спутниковых геодезически х измерений (определени й)	0.10
н2660	-	-	-	490326.89	1408783.0 6	-	Метод спутниковых геодезически х измерений (определени й)	0.10
н2670	-	-	-	490328.02	1408784.5 5	-	Метод спутниковых геодезически х измерений (определени й)	0.10
н2680	-	-	-	490325.06	1408786.8 1	-	Метод спутниковых геодезически х измерений (определени й)	0.10
н2690	-	-	-	490320.93	1408781.3 9	-	Метод спутниковых геодезически х измерений (определени й)	0.10
н2700	-	-	-	490322.48	1408780.2 1	-	Метод спутниковых геодезически х измерений (определени й)	0.10
н2710	-	-	-	490320.44	1408777.5 3	-	Метод спутниковых геодезически х измерений (определени й)	0.10

1. Сведения о характерных точках контура объекта недвижимости с кадастровым номером : 34:34:020055:171 :								
Система координат МСК-34							Зона № 1	
Обозначение характерных точек контура	Содержатся в Едином государственном реестре недвижимости			Определены в ходе выполнения комплексных кадастровых работ			Метод определения координат	Формулы, примененные для расчета средней квадратической погрешности определения координат характерных точек (Mt), м, с подставленными в такие формулы значениями и итоговые (вычисленные) значения Mt, м
	Координаты, м		Радиус, м	Координаты, м		Радиус, м		
	X	Y	R	X	Y	R		
1	2	3	4	5	6	7	8	9
n2640	-	-	-	490325.95	1408773.31	-	Метод спутниковых геодезических измерений (определенный)	0.10
2. Сведения о характеристиках объекта недвижимости с кадастровым номером : 34:34:020055:171 :								
№ п/п	Наименование характеристики						Значение характеристики	
1	2						3	
1.	Вид объекта недвижимости						здание	
2.	Ранее присвоенный государственный учетный номер (инвентарный) здания, сооружения, объекта незавершенного строительства						-	
3.	Кадастровый номер земельного участка (земельных участков), в границах которого (которых) расположены здание, сооружение, объект незавершенного строительства						34:34:020055:45	
4.	Уникальный учетный номер кадастрового квартала, в границах которого расположены здание, сооружение, объект незавершенного строительства						34:34:020055	
5.	Адрес здания, сооружения, объекта незавершенного строительства						Российская Федерация, Волгоградская область, город Волгоград, улица Краснокамская, дом 50	
5.1.	Сведения о местоположении здания, сооружения, объекта незавершенного строительства (при отсутствии адреса) в структурированном в соответствии с федеральной информационной адресной системой виде						-	
5.2.	Дополнительные сведения о местоположении						-	
6.	Иные сведения						-	
3. Пояснения к сведениям об объекте недвижимости с кадастровым номером 34:34:020055:171 :								
1.	-							

**Описание местоположения зданий, сооружений,
объектов незавершенного строительства на земельном участке**

**1. Сведения о характерных точках контура объекта недвижимости
с кадастровым номером : 34:34:020055:157 :**

Система координат МСК-34

Зона № 1

Обозначение характерных точек контура	Содержатся в Едином государственном реестре недвижимости			Определены в ходе выполнения комплексных кадастровых работ			Метод опреде ления коор динат	Формулы, примененные для расчета средней квадратической погрешности определения координат характерных точек (Mt), м, с подставленными в такие формулы значениями и итоговые (вычисленные) значения Mt, м
	Координаты, м		Ради ус, м	Координаты, м		Ради ус, м		
	X	Y	R	X	Y	R		
1	2	3	4	5	6	7	8	9
н2720	-	-	-	490341.98	1408760.9 9	-	Метод спутниковых геодезически х измерений (определени й)	0.10
н2730	-	-	-	490345.86	1408766.1 4	-	Метод спутниковых геодезически х измерений (определени й)	0.10
н2740	-	-	-	490342.92	1408768.3 5	-	Метод спутниковых геодезически х измерений (определени й)	0.10
н2750	-	-	-	490344.84	1408770.9 1	-	Метод спутниковых геодезически х измерений (определени й)	0.10
н2760	-	-	-	490342.05	1408773.0 6	-	Метод спутниковых геодезически х измерений (определени й)	0.10
н2770	-	-	-	490336.22	1408765.3 2	-	Метод спутниковых геодезически х измерений (определени й)	0.10
н2720	-	-	-	490341.98	1408760.9 9	-	Метод спутниковых геодезически х измерений (определени й)	0.10

2. Сведения о характеристиках объекта недвижимости с кадастровым номером : 34:34:020055:157 :

№ п/п	Наименование характеристики	Значение характеристики
1	2	3
1.	Вид объекта недвижимости	здание
2.	Ранее присвоенный государственный учетный номер (инвентарный) здания, сооружения, объекта незавершенного строительства	-
3.	Кадастровый номер земельного участка (земельных участков), в границах которого (которых) расположены здание, сооружение, объект незавершенного строительства	34:34:020055:47
4.	Уникальный учетный номер кадастрового квартала, в границах которого расположены здание, сооружение, объект незавершенного строительства	34:34:020055
5.	Адрес здания, сооружения, объекта незавершенного строительства	Российская Федерация, Волгоградская область, город Волгоград, улица Краснокамская, дом 52
5.1.	Сведения о местоположении здания, сооружения, объекта незавершенного строительства (при отсутствии адреса) в структурированном в соответствии с федеральной информационной адресной системой виде	-
5.2.	Дополнительные сведения о местоположении	-
6.	Иные сведения	-

3. Пояснения к сведениям об объекте недвижимости с кадастровым номером 34:34:020055:157 :

1.	-
----	---

**Описание местоположения зданий, сооружений,
объектов незавершенного строительства на земельном участке**

**1. Сведения о характерных точках контура объекта недвижимости
с кадастровым номером : 34:34:020055:159 :**

Система координат МСК-34

Зона № 1

Обозначение характерных точек контура	Содержатся в Едином государственном реестре недвижимости			Определены в ходе выполнения комплексных кадастровых работ			Метод опреде ления коор динат	Формулы, примененные для расчета средней квадратической погрешности определения координат характерных точек (Mt), м, с подставленными в такие формулы значениями и итоговые (вычисленные) значения Mt, м
	Координаты, м		Ради ус, м	Координаты, м		Ради ус, м		
	X	Y	R	X	Y	R		
1	2	3	4	5	6	7	8	9
н2780	-	-	-	490357.13	1408749.1 5	-	Метод спутниковых геодезически х измерений (определени й)	0.10
н2790	-	-	-	490363.23	1408757.0 3	-	Метод спутниковых геодезически х измерений (определени й)	0.10
н2800	-	-	-	490356.65	1408762.1 3	-	Метод спутниковых геодезически х измерений (определени й)	0.10
н2810	-	-	-	490350.55	1408754.2 5	-	Метод спутниковых геодезически х измерений (определени й)	0.10
н2780	-	-	-	490357.13	1408749.1 5	-	Метод спутниковых геодезически х измерений (определени й)	0.10

**2. Сведения о характеристиках объекта недвижимости
с кадастровым номером : 34:34:020055:159 :**

№ п/п	Наименование характеристики	Значение характеристики
1	2	3
1.	Вид объекта недвижимости	здание
2.	Ранее присвоенный государственный учетный номер (инвентарный) здания, сооружения, объекта незавершенного строительства	-
3.	Кадастровый номер земельного участка (земельных участков), в границах которого (которых) расположены здание, сооружение, объект незавершенного строительства	34:34:020055:49

2. Сведения о характеристиках объекта недвижимости с кадастровым номером : 34:34:020055:159 :

№ п/п	Наименование характеристики	Значение характеристики
1	2	3
4.	Уникальный учетный номер кадастрового квартала, в границах которого расположены здание, сооружение, объект незавершенного строительства	34:34:020055
5.	Адрес здания, сооружения, объекта незавершенного строительства	Российская Федерация, Волгоградская область, город Волгоград, улица Краснокамская, дом 54
5.1.	Сведения о местоположении здания, сооружения, объекта незавершенного строительства (при отсутствии адреса) в структурированном в соответствии с федеральной информационной адресной системой виде	-
5.2.	Дополнительные сведения о местоположении	-
6.	Иные сведения	-

3. Пояснения к сведениям об объекте недвижимости с кадастровым номером 34:34:020055:159 :

1.	-
----	---

**Описание местоположения зданий, сооружений,
объектов незавершенного строительства на земельном участке**

**1. Сведения о характерных точках контура объекта недвижимости
с кадастровым номером : 34:34:020055:162 :**

Система координат МСК-34

Зона № 1

Обозначение характерных точек контура	Содержатся в Едином государственном реестре недвижимости			Определены в ходе выполнения комплексных кадастровых работ			Метод опреде ления коор динат	Формулы, примененные для расчета средней квадратической погрешности определения координат характерных точек (Mt), м, с подставленными в такие формулы значениями и итоговые (вычисленные) значения Mt, м
	Координаты, м		Ради ус, м	Координаты, м		Ради ус, м		
	X	Y	R	X	Y	R		
1	2	3	4	5	6	7	8	9
н2820	-	-	-	490372.33	1408737.9 5	-	Метод спутниковых геодезически х измерений (определени й)	0.10
н2830	-	-	-	490377.63	1408745.0 7	-	Метод спутниковых геодезически х измерений (определени й)	0.10
н2840	-	-	-	490370.65	1408750.2 7	-	Метод спутниковых геодезически х измерений (определени й)	0.10
н2850	-	-	-	490365.35	1408743.1 5	-	Метод спутниковых геодезически х измерений (определени й)	0.10
н2820	-	-	-	490372.33	1408737.9 5	-	Метод спутниковых геодезически х измерений (определени й)	0.10

**2. Сведения о характеристиках объекта недвижимости
с кадастровым номером : 34:34:020055:162 :**

№ п/п	Наименование характеристики	Значение характеристики
1	2	3
1.	Вид объекта недвижимости	здание
2.	Ранее присвоенный государственный учетный номер (инвентарный) здания, сооружения, объекта незавершенного строительства	-
3.	Кадастровый номер земельного участка (земельных участков), в границах которого (которых) расположены здание, сооружение, объект незавершенного строительства	34:34:020055:21

2. Сведения о характеристиках объекта недвижимости с кадастровым номером : 34:34:020055:162 :

№ п/п	Наименование характеристики	Значение характеристики
1	2	3
4.	Уникальный учетный номер кадастрового квартала, в границах которого расположены здание, сооружение, объект незавершенного строительства	34:34:020055
5.	Адрес здания, сооружения, объекта незавершенного строительства	Российская Федерация, Волгоградская область, город Волгоград, улица Краснокамская, дом 56
5.1.	Сведения о местоположении здания, сооружения, объекта незавершенного строительства (при отсутствии адреса) в структурированном в соответствии с федеральной информационной адресной системой виде	-
5.2.	Дополнительные сведения о местоположении	-
6.	Иные сведения	-

3. Пояснения к сведениям об объекте недвижимости с кадастровым номером 34:34:020055:162 :

1.	-
----	---

**Описание местоположения зданий, сооружений,
объектов незавершенного строительства на земельном участке**

**1. Сведения о характерных точках контура объекта недвижимости
с кадастровым номером : 34:34:020055:780 :**

Система координат МСК-34

Зона № 1

Обозначение характерных точек контура	Содержатся в Едином государственном реестре недвижимости			Определены в ходе выполнения комплексных кадастровых работ			Метод опреде ления коор динат	Формулы, примененные для расчета средней квадратической погрешности определения координат характерных точек (M _t), м, с подставленными в такие формулы значениями и итоговые (вычисленные) значения M _t , м
	Координаты, м		Ради ус, м	Координаты, м		Ради ус, м		
	X	Y	R	X	Y	R		
1	2	3	4	5	6	7	8	9
н2860	-	-	-	490387.65	1408725.8 3	-	Метод спутниковых геодезически х измерений (определени й)	0.10
н2870	-	-	-	490393.19	1408732.9 6	-	Метод спутниковых геодезически х измерений (определени й)	0.10
н2880	-	-	-	490390.33	1408735.1 8	-	Метод спутниковых геодезически х измерений (определени й)	0.10
н2890	-	-	-	490391.16	1408736.2 4	-	Метод спутниковых геодезически х измерений (определени й)	0.10
н2900	-	-	-	490388.68	1408738.1 7	-	Метод спутниковых геодезически х измерений (определени й)	0.10
н2910	-	-	-	490386.60	1408735.5 0	-	Метод спутниковых геодезически х измерений (определени й)	0.10
н2920	-	-	-	490385.36	1408736.4 6	-	Метод спутниковых геодезически х измерений (определени й)	0.10
н2930	-	-	-	490383.27	1408733.7 7	-	Метод спутниковых геодезически х измерений (определени й)	0.10

1. Сведения о характерных точках контура объекта недвижимости с кадастровым номером : 34:34:020055:780 :

Система координат МСК-34							Зона № 1	
Обозначение характерных точек контура	Содержатся в Едином государственном реестре недвижимости			Определены в ходе выполнения комплексных кадастровых работ			Метод определения координат	Формулы, примененные для расчета средней квадратической погрешности определения координат характерных точек (Mt), м, с подставленными в такие формулы значениями и итоговые (вычисленные) значения Mt, м
	Координаты, м		Радиус, м	Координаты, м		Радиус, м		
	X	Y	R	X	Y	R		
1	2	3	4	5	6	7	8	9
н2940	-	-	-	490383.16	1408733.86	-	Метод спутниковых геодезических измерений (определений)	0.10
н2950	-	-	-	490380.96	1408731.03	-	Метод спутниковых геодезических измерений (определений)	0.10
н2860	-	-	-	490387.65	1408725.83	-	Метод спутниковых геодезических измерений (определений)	0.10

2. Сведения о характеристиках объекта недвижимости с кадастровым номером : 34:34:020055:780 :

№ п/п	Наименование характеристики	Значение характеристики
1	2	3
1.	Вид объекта недвижимости	здание
2.	Ранее присвоенный государственный учетный номер (инвентарный) здания, сооружения, объекта незавершенного строительства	-
3.	Кадастровый номер земельного участка (земельных участков), в границах которого (которых) расположены здание, сооружение, объект незавершенного строительства	34:34:020055:53
4.	Уникальный учетный номер кадастрового квартала, в границах которого расположены здание, сооружение, объект незавершенного строительства	34:34:020055
5.	Адрес здания, сооружения, объекта незавершенного строительства	Российская Федерация, 400127, Волгоградская область, город Волгоград, улица Краснокамская, дом 58
5.1.	Сведения о местоположении здания, сооружения, объекта незавершенного строительства (при отсутствии адреса) в структурированном в соответствии с федеральной информационной адресной системой виде	-
5.2.	Дополнительные сведения о местоположении	-
6.	Иные сведения	-

3. Пояснения к сведениям об объекте недвижимости с кадастровым номером 34:34:020055:780 :

1.	-
----	---

**Описание местоположения зданий, сооружений,
объектов незавершенного строительства на земельном участке**

**1. Сведения о характерных точках контура объекта недвижимости
с кадастровым номером : 34:34:020055:166 :**

Система координат МСК-34

Зона № 1

Обозначение характерных точек контура	Содержатся в Едином государственном реестре недвижимости			Определены в ходе выполнения комплексных кадастровых работ			Метод опреде ления коор динат	Формулы, примененные для расчета средней квадратической погрешности определения координат характерных точек (Mt), м, с подставленными в такие формулы значениями и итоговые (вычисленные) значения Mt, м
	Координаты, м		Ради ус, м	Координаты, м		Ради ус, м		
	X	Y	R	X	Y	R		
1	2	3	4	5	6	7	8	9
н2960	-	-	-	490403.87	1408713.4 4	-	Метод спутниковых геодезически х измерений (определени й)	0.10
н2970	-	-	-	490407.78	1408718.6 7	-	Метод спутниковых геодезически х измерений (определени й)	0.10
н2980	-	-	-	490403.99	1408721.5 0	-	Метод спутниковых геодезически х измерений (определени й)	0.10
н2990	-	-	-	490400.08	1408716.2 7	-	Метод спутниковых геодезически х измерений (определени й)	0.10
н2960	-	-	-	490403.87	1408713.4 4	-	Метод спутниковых геодезически х измерений (определени й)	0.10

**2. Сведения о характеристиках объекта недвижимости
с кадастровым номером : 34:34:020055:166 :**

№ п/п	Наименование характеристики	Значение характеристики
1	2	3
1.	Вид объекта недвижимости	здание
2.	Ранее присвоенный государственный учетный номер (инвентарный) здания, сооружения, объекта незавершенного строительства	-
3.	Кадастровый номер земельного участка (земельных участков), в границах которого (которых) расположены здание, сооружение, объект незавершенного строительства	34:34:020055:6

2. Сведения о характеристиках объекта недвижимости с кадастровым номером : 34:34:020055:166 :

№ п/п	Наименование характеристики	Значение характеристики
1	2	3
4.	Уникальный учетный номер кадастрового квартала, в границах которого расположены здание, сооружение, объект незавершенного строительства	34:34:020055
5.	Адрес здания, сооружения, объекта незавершенного строительства	Российская Федерация, Волгоградская область, город Волгоград, улица Краснокамская, дом 60
5.1.	Сведения о местоположении здания, сооружения, объекта незавершенного строительства (при отсутствии адреса) в структурированном в соответствии с федеральной информационной адресной системой виде	-
5.2.	Дополнительные сведения о местоположении	-
6.	Иные сведения	-

3. Пояснения к сведениям об объекте недвижимости с кадастровым номером 34:34:020055:166 :

1.	-
----	---

Описание местоположения зданий, сооружений, объектов незавершенного строительства на земельном участке

**1. Сведения о характерных точках контура объекта недвижимости
с кадастровым номером : 34:34:020055:168 :**

Система координат МСК-34

Зона № 1

Обозначение характерных точек контура	Содержатся в Едином государственном реестре недвижимости			Определены в ходе выполнения комплексных кадастровых работ			Метод опреде ления коор динат	Формулы, примененные для расчета средней квадратической погрешности определения координат характерных точек (Mt), м, с подставленными в такие формулы значениями и итоговые (вычисленные) значения Mt, м
	Координаты, м		Ради ус, м	Координаты, м		Ради ус, м		
	X	Y	R	X	Y	R		
1	2	3	4	5	6	7	8	9
н3000	-	-	-	490420.31	1408701.2 2	-	Метод спутниковых геодезически х измерений (определени й)	0.10
н3010	-	-	-	490425.63	1408708.5 5	-	Метод спутниковых геодезически х измерений (определени й)	0.10
н3020	-	-	-	490419.09	1408713.2 9	-	Метод спутниковых геодезически х измерений (определени й)	0.10
н3030	-	-	-	490417.46	1408714.4 8	-	Метод спутниковых геодезически х измерений (определени й)	0.10
н3040	-	-	-	490412.14	1408707.1 5	-	Метод спутниковых геодезически х измерений (определени й)	0.10
н3050	-	-	-	490413.77	1408705.9 6	-	Метод спутниковых геодезически х измерений (определени й)	0.10
н3000	-	-	-	490420.31	1408701.2 2	-	Метод спутниковых геодезически х измерений (определени й)	0.10

2. Сведения о характеристиках объекта недвижимости с кадастровым номером : 34:34:020055:168 :

№ п/п	Наименование характеристики	Значение характеристики
1	2	3
1.	Вид объекта недвижимости	здание
2.	Ранее присвоенный государственный учетный номер (инвентарный) здания, сооружения, объекта незавершенного строительства	-
3.	Кадастровый номер земельного участка (земельных участков), в границах которого (которых) расположены здание, сооружение, объект незавершенного строительства	34:34:020055:56
4.	Уникальный учетный номер кадастрового квартала, в границах которого расположены здание, сооружение, объект незавершенного строительства	34:34:020055
5.	Адрес здания, сооружения, объекта незавершенного строительства	Российская Федерация, Волгоградская область, город Волгоград, улица Краснокамская, дом 62
5.1.	Сведения о местоположении здания, сооружения, объекта незавершенного строительства (при отсутствии адреса) в структурированном в соответствии с федеральной информационной адресной системой виде	-
5.2.	Дополнительные сведения о местоположении	-
6.	Иные сведения	-

3. Пояснения к сведениям об объекте недвижимости с кадастровым номером 34:34:020055:168 :

1.	-
----	---

**Описание местоположения зданий, сооружений,
объектов незавершенного строительства на земельном участке**

**1. Сведения о характерных точках контура объекта недвижимости
с кадастровым номером : 34:34:020055:170 :**

Система координат МСК-34

Зона № 1

Обозначение характерных точек контура	Содержатся в Едином государственном реестре недвижимости			Определены в ходе выполнения комплексных кадастровых работ			Метод опреде ления коор динат	Формулы, примененные для расчета средней квадратической погрешности определения координат характерных точек (Mt), м, с подставленными в такие формулы значениями и итоговые (вычисленные) значения Mt, м
	Координаты, м		Ради ус, м	Координаты, м		Ради ус, м		
	X	Y	R	X	Y	R		
1	2	3	4	5	6	7	8	9
н3060	-	-	-	490435.02	1408689.9 9	-	Метод спутниковых геодезически х измерений (определени й)	0.10
н3070	-	-	-	490440.52	1408697.3 9	-	Метод спутниковых геодезически х измерений (определени й)	0.10
н3080	-	-	-	490437.27	1408699.8 1	-	Метод спутниковых геодезически х измерений (определени й)	0.10
н3090	-	-	-	490434.17	1408702.2 2	-	Метод спутниковых геодезически х измерений (определени й)	0.10
н3100	-	-	-	490428.65	1408694.7 8	-	Метод спутниковых геодезически х измерений (определени й)	0.10
н3110	-	-	-	490431.77	1408692.4 1	-	Метод спутниковых геодезически х измерений (определени й)	0.10
н3060	-	-	-	490435.02	1408689.9 9	-	Метод спутниковых геодезически х измерений (определени й)	0.10

2. Сведения о характеристиках объекта недвижимости с кадастровым номером : 34:34:020055:170 :

№ п/п	Наименование характеристики	Значение характеристики
1	2	3
1.	Вид объекта недвижимости	здание
2.	Ранее присвоенный государственный учетный номер (инвентарный) здания, сооружения, объекта незавершенного строительства	-
3.	Кадастровый номер земельного участка (земельных участков), в границах которого (которых) расположены здание, сооружение, объект незавершенного строительства	34:34:020055:58
4.	Уникальный учетный номер кадастрового квартала, в границах которого расположены здание, сооружение, объект незавершенного строительства	34:34:020055
5.	Адрес здания, сооружения, объекта незавершенного строительства	Российская Федерация, Волгоградская область, город Волгоград, улица Краснокамская, дом 64
5.1.	Сведения о местоположении здания, сооружения, объекта незавершенного строительства (при отсутствии адреса) в структурированном в соответствии с федеральной информационной адресной системой виде	-
5.2.	Дополнительные сведения о местоположении	-
6.	Иные сведения	-

3. Пояснения к сведениям об объекте недвижимости с кадастровым номером 34:34:020055:170 :

1.	-
----	---

**Описание местоположения зданий, сооружений,
объектов незавершенного строительства на земельном участке**

**1. Сведения о характерных точках контура объекта недвижимости
с кадастровым номером : 34:34:020055:962 :**

Система координат МСК-34

Зона № 1

Обозначение характерных точек контура	Содержатся в Едином государственном реестре недвижимости			Определены в ходе выполнения комплексных кадастровых работ			Метод опреде ления коор динат	Формулы, примененные для расчета средней квадратической погрешности определения координат характерных точек (Mt), м, с подставленными в такие формулы значениями и итоговые (вычисленные) значения Mt, м
	Координаты, м		Ради ус, м	Координаты, м		Ради ус, м		
	X	Y	R	X	Y	R		
1	2	3	4	5	6	7	8	9
н3120	-	-	-	490300.87	1408852.4 1	-	Метод спутниковых геодезически х измерений (определени й)	0.10
н3130	-	-	-	490308.88	1408862.3 4	-	Метод спутниковых геодезически х измерений (определени й)	0.10
н3140	-	-	-	490301.67	1408868.1 5	-	Метод спутниковых геодезически х измерений (определени й)	0.10
н3150	-	-	-	490293.79	1408858.1 4	-	Метод спутниковых геодезически х измерений (определени й)	0.10
н3120	-	-	-	490300.87	1408852.4 1	-	Метод спутниковых геодезически х измерений (определени й)	0.10

**2. Сведения о характеристиках объекта недвижимости
с кадастровым номером : 34: 34: 020055: 962 :**

№ п/п	Наименование характеристики	Значение характеристики
1	2	3
1.	Вид объекта недвижимости	здание
2.	Ранее присвоенный государственный учетный номер (инвентарный) здания, сооружения, объекта незавершенного строительства	-
3.	Кадастровый номер земельного участка (земельных участков), в границах которого (которых) расположены здание, сооружение, объект незавершенного строительства	34:34:020055:23

2. Сведения о характеристиках объекта недвижимости с кадастровым номером : 34:34:020055:962 :

№ п/п	Наименование характеристики	Значение характеристики
1	2	3
4.	Уникальный учетный номер кадастрового квартала, в границах которого расположены здание, сооружение, объект незавершенного строительства	34:34:020055
5.	Адрес здания, сооружения, объекта незавершенного строительства	Российская Федерация, Волгоградская область, город Волгоград, улица им. Крылова, дом 43
5.1.	Сведения о местоположении здания, сооружения, объекта незавершенного строительства (при отсутствии адреса) в структурированном в соответствии с федеральной информационной адресной системой виде	-
5.2.	Дополнительные сведения о местоположении	-
6.	Иные сведения	-

3. Пояснения к сведениям об объекте недвижимости с кадастровым номером 34:34:020055:962 :

1.	-
----	---

**Описание местоположения зданий, сооружений,
объектов незавершенного строительства на земельном участке**

**1. Сведения о характерных точках контура объекта недвижимости
с кадастровым номером : 34:34:020055:837 :**

Система координат МСК-34

Зона № 1

Обозначение характерных точек контура	Содержатся в Едином государственном реестре недвижимости			Определены в ходе выполнения комплексных кадастровых работ			Метод опреде ления коор динат	Формулы, примененные для расчета средней квадратической погрешности определения координат характерных точек (Mt), м, с подставленными в такие формулы значениями и итоговые (вычисленные) значения Mt, м
	Координаты, м		Ради ус, м	Координаты, м		Ради ус, м		
	X	Y	R	X	Y	R		
1	2	3	4	5	6	7	8	9
н3160	-	-	-	490355.23	1408816.4 2	-	Метод спутниковых геодезически х измерений (определени й)	0.10
н3170	-	-	-	490360.25	1408822.9 9	-	Метод спутниковых геодезически х измерений (определени й)	0.10
н3180	-	-	-	490356.74	1408825.6 7	-	Метод спутниковых геодезически х измерений (определени й)	0.10
н3190	-	-	-	490356.61	1408825.4 9	-	Метод спутниковых геодезически х измерений (определени й)	0.10
н3200	-	-	-	490355.24	1408826.4 4	-	Метод спутниковых геодезически х измерений (определени й)	0.10
н3210	-	-	-	490350.48	1408820.1 7	-	Метод спутниковых геодезически х измерений (определени й)	0.10
н3220	-	-	-	490351.72	1408819.1 0	-	Метод спутниковых геодезически х измерений (определени й)	0.10
н3160	-	-	-	490355.23	1408816.4 2	-	Метод спутниковых геодезически х измерений (определени й)	0.10

2. Сведения о характеристиках объекта недвижимости с кадастровым номером : 34:34:020055:837 :

№ п/п	Наименование характеристики	Значение характеристики
1	2	3
1.	Вид объекта недвижимости	здание
2.	Ранее присвоенный государственный учетный номер (инвентарный) здания, сооружения, объекта незавершенного строительства	-
3.	Кадастровый номер земельного участка (земельных участков), в границах которого (которых) расположены здание, сооружение, объект незавершенного строительства	34:34:020055:64
4.	Уникальный учетный номер кадастрового квартала, в границах которого расположены здание, сооружение, объект незавершенного строительства	34:34:020055
5.	Адрес здания, сооружения, объекта незавершенного строительства	Российская Федерация, 400127, Волгоградская область, город Волгоград, улица им Крылова, дом 49
5.1.	Сведения о местоположении здания, сооружения, объекта незавершенного строительства (при отсутствии адреса) в структурированном в соответствии с федеральной информационной адресной системой виде	-
5.2.	Дополнительные сведения о местоположении	-
6.	Иные сведения	-

3. Пояснения к сведениям об объекте недвижимости с кадастровым номером 34:34:020055:837 :

1.	-
----	---

**Описание местоположения зданий, сооружений,
объектов незавершенного строительства на земельном участке**

**1. Сведения о характерных точках контура объекта недвижимости
с кадастровым номером : 34:34:020055:757 :**

Система координат МСК-34

Зона № 1

Обозначение характерных точек контура	Содержатся в Едином государственном реестре недвижимости			Определены в ходе выполнения комплексных кадастровых работ			Метод опреде ления коор динат	Формулы, примененные для расчета средней квадратической погрешности определения координат характерных точек (Mt), м, с подставленными в такие формулы значениями и итоговые (вычисленные) значения Mt, м
	Координаты, м		Ради ус, м	Координаты, м		Ради ус, м		
	X	Y	R	X	Y	R		
1	2	3	4	5	6	7	8	9
н3230	-	-	-	490368.61	1408805.4 0	-	Метод спутниковых геодезически х измерений (определени й)	0.10
н3240	-	-	-	490373.94	1408812.1 3	-	Метод спутниковых геодезически х измерений (определени й)	0.10
н3250	-	-	-	490368.89	1408816.1 3	-	Метод спутниковых геодезически х измерений (определени й)	0.10
н3260	-	-	-	490363.57	1408809.4 1	-	Метод спутниковых геодезически х измерений (определени й)	0.10
н3230	-	-	-	490368.61	1408805.4 0	-	Метод спутниковых геодезически х измерений (определени й)	0.10

**2. Сведения о характеристиках объекта недвижимости
с кадастровым номером : 34: 34: 020055: 757 :**

№ п/п	Наименование характеристики	Значение характеристики
1	2	3
1.	Вид объекта недвижимости	здание
2.	Ранее присвоенный государственный учетный номер (инвентарный) здания, сооружения, объекта незавершенного строительства	-
3.	Кадастровый номер земельного участка (земельных участков), в границах которого (которых) расположены здание, сооружение, объект незавершенного строительства	34:34:020055:1

2. Сведения о характеристиках объекта недвижимости с кадастровым номером : 34:34:020055:757 :

№ п/п	Наименование характеристики	Значение характеристики
1	2	3
4.	Уникальный учетный номер кадастрового квартала, в границах которого расположены здание, сооружение, объект незавершенного строительства	34:34:020055
5.	Адрес здания, сооружения, объекта незавершенного строительства	Российская Федерация, 400127, Волгоградская область, город Волгоград, улица им. Крылова, дом 51
5.1.	Сведения о местоположении здания, сооружения, объекта незавершенного строительства (при отсутствии адреса) в структурированном в соответствии с федеральной информационной адресной системой виде	-
5.2.	Дополнительные сведения о местоположении	-
6.	Иные сведения	-

3. Пояснения к сведениям об объекте недвижимости с кадастровым номером 34:34:020055:757 :

1.	-

**Описание местоположения зданий, сооружений,
объектов незавершенного строительства на земельном участке**

**1. Сведения о характерных точках контура объекта недвижимости
с кадастровым номером : 34:34:020055:182 :**

Система координат МСК-34

Зона № 1

Обозначение характерных точек контура	Содержатся в Едином государственном реестре недвижимости			Определены в ходе выполнения комплексных кадастровых работ			Метод опреде ления коор динат	Формулы, примененные для расчета средней квадратической погрешности определения координат характерных точек (M _t), м, с подставленными в такие формулы значениями и итоговые (вычисленные) значения M _t , м
	Координаты, м		Ради ус, м	Координаты, м		Ради ус, м		
	X	Y	R	X	Y	R		
1	2	3	4	5	6	7	8	9
н3270	-	-	-	490387.51	1408791.3 6	-	Метод спутниковых геодезически х измерений (определени й)	0.10
н3280	-	-	-	490392.52	1408797.9 4	-	Метод спутниковых геодезически х измерений (определени й)	0.10
н3290	-	-	-	490388.15	1408801.2 7	-	Метод спутниковых геодезически х измерений (определени й)	0.10
н3300	-	-	-	490386.00	1408802.9 1	-	Метод спутниковых геодезически х измерений (определени й)	0.10
н3310	-	-	-	490380.14	1408795.2 2	-	Метод спутниковых геодезически х измерений (определени й)	0.10
н3320	-	-	-	490382.29	1408793.5 8	-	Метод спутниковых геодезически х измерений (определени й)	0.10
н3330	-	-	-	490383.14	1408794.6 9	-	Метод спутниковых геодезически х измерений (определени й)	0.10
н3270	-	-	-	490387.51	1408791.3 6	-	Метод спутниковых геодезически х измерений (определени й)	0.10

2. Сведения о характеристиках объекта недвижимости с кадастровым номером : 34:34:020055:182 :

№ п/п	Наименование характеристики	Значение характеристики
1	2	3
1.	Вид объекта недвижимости	здание
2.	Ранее присвоенный государственный учетный номер (инвентарный) здания, сооружения, объекта незавершенного строительства	-
3.	Кадастровый номер земельного участка (земельных участков), в границах которого (которых) расположены здание, сооружение, объект незавершенного строительства	34:34:020055:66
4.	Уникальный учетный номер кадастрового квартала, в границах которого расположены здание, сооружение, объект незавершенного строительства	34:34:020055
5.	Адрес здания, сооружения, объекта незавершенного строительства	Российская Федерация, Волгоградская область, город Волгоград, улица им Крылова, дом 53
5.1.	Сведения о местоположении здания, сооружения, объекта незавершенного строительства (при отсутствии адреса) в структурированном в соответствии с федеральной информационной адресной системой виде	-
5.2.	Дополнительные сведения о местоположении	-
6.	Иные сведения	-

3. Пояснения к сведениям об объекте недвижимости с кадастровым номером 34:34:020055:182 :

1.	-

**Описание местоположения зданий, сооружений,
объектов незавершенного строительства на земельном участке**

**1. Сведения о характерных точках контура объекта недвижимости
с кадастровым номером : 34:34:020055:184 :**

Система координат МСК-34

Зона № 1

Обозначение характерных точек контура	Содержатся в Едином государственном реестре недвижимости			Определены в ходе выполнения комплексных кадастровых работ			Метод опреде ления коор динат	Формулы, примененные для расчета средней квадратической погрешности определения координат характерных точек (Mt), м, с подставленными в такие формулы значениями и итоговые (вычисленные) значения Mt, м
	Координаты, м		Ради ус, м	Координаты, м		Ради ус, м		
	X	Y	R	X	Y	R		
1	2	3	4	5	6	7	8	9
н3340	-	-	-	490400.91	1408776.9 2	-	Метод спутниковых геодезически х измерений (определени й)	0.10
н3350	-	-	-	490407.85	1408785.8 4	-	Метод спутниковых геодезически х измерений (определени й)	0.10
н3360	-	-	-	490401.91	1408790.4 6	-	Метод спутниковых геодезически х измерений (определени й)	0.10
н3370	-	-	-	490396.22	1408783.1 5	-	Метод спутниковых геодезически х измерений (определени й)	0.10
н3380	-	-	-	490398.22	1408781.5 9	-	Метод спутниковых геодезически х измерений (определени й)	0.10
н3390	-	-	-	490396.97	1408779.9 8	-	Метод спутниковых геодезически х измерений (определени й)	0.10
н3340	-	-	-	490400.91	1408776.9 2	-	Метод спутниковых геодезически х измерений (определени й)	0.10

2. Сведения о характеристиках объекта недвижимости с кадастровым номером : 34:34:020055:184 :

№ п/п	Наименование характеристики	Значение характеристики
1	2	3
1.	Вид объекта недвижимости	здание
2.	Ранее присвоенный государственный учетный номер (инвентарный) здания, сооружения, объекта незавершенного строительства	-
3.	Кадастровый номер земельного участка (земельных участков), в границах которого (которых) расположены здание, сооружение, объект незавершенного строительства	34:34:020055:68
4.	Уникальный учетный номер кадастрового квартала, в границах которого расположены здание, сооружение, объект незавершенного строительства	34:34:020055
5.	Адрес здания, сооружения, объекта незавершенного строительства	Российская Федерация, Волгоградская область, город Волгоград, улица им Крылова, дом 55
5.1.	Сведения о местоположении здания, сооружения, объекта незавершенного строительства (при отсутствии адреса) в структурированном в соответствии с федеральной информационной адресной системой виде	-
5.2.	Дополнительные сведения о местоположении	-
6.	Иные сведения	-

3. Пояснения к сведениям об объекте недвижимости с кадастровым номером 34:34:020055:184 :

1.	-
----	---

Описание местоположения зданий, сооружений, объектов незавершенного строительства на земельном участке

**1. Сведения о характерных точках контура объекта недвижимости
с кадастровым номером : 34:34:020055:769 :**

Система координат МСК-34

Зона № 1

Обозначение характерных точек контура	Содержатся в Едином государственном реестре недвижимости			Определены в ходе выполнения комплексных кадастровых работ			Метод опреде ления коор динат	Формулы, примененные для расчета средней квадратической погрешности определения координат характерных точек (Mt), м, с подставленными в такие формулы значениями и итоговые (вычисленные) значения Mt, м
	Координаты, м		Ради ус, м	Координаты, м		Ради ус, м		
	X	Y	R	X	Y	R		
1	2	3	4	5	6	7	8	9
н3400	-	-	-	490434.38	1408753.8 2	-	Метод спутниковых геодезически х измерений (определени й)	0.10
н3410	-	-	-	490439.36	1408761.0 8	-	Метод спутниковых геодезически х измерений (определени й)	0.10
н3420	-	-	-	490435.16	1408763.9 6	-	Метод спутниковых геодезически х измерений (определени й)	0.10
н3430	-	-	-	490433.49	1408765.1 1	-	Метод спутниковых геодезически х измерений (определени й)	0.10
н3440	-	-	-	490428.49	1408757.8 6	-	Метод спутниковых геодезически х измерений (определени й)	0.10
н3450	-	-	-	490430.18	1408756.7 0	-	Метод спутниковых геодезически х измерений (определени й)	0.10
н3400	-	-	-	490434.38	1408753.8 2	-	Метод спутниковых геодезически х измерений (определени й)	0.10

2. Сведения о характеристиках объекта недвижимости с кадастровым номером : 34:34:020055:769 :

№ п/п	Наименование характеристики	Значение характеристики
1	2	3
1.	Вид объекта недвижимости	здание
2.	Ранее присвоенный государственный учетный номер (инвентарный) здания, сооружения, объекта незавершенного строительства	-
3.	Кадастровый номер земельного участка (земельных участков), в границах которого (которых) расположены здание, сооружение, объект незавершенного строительства	34:34:020055:73
4.	Уникальный учетный номер кадастрового квартала, в границах которого расположены здание, сооружение, объект незавершенного строительства	34:34:020055
5.	Адрес здания, сооружения, объекта незавершенного строительства	Российская Федерация, 400127, Волгоградская область, город Волгоград, улица им. Крылова, дом 59
5.1.	Сведения о местоположении здания, сооружения, объекта незавершенного строительства (при отсутствии адреса) в структурированном в соответствии с федеральной информационной адресной системой виде	-
5.2.	Дополнительные сведения о местоположении	-
6.	Иные сведения	-

3. Пояснения к сведениям об объекте недвижимости с кадастровым номером 34:34:020055:769 :

1.	-
----	---

**Описание местоположения зданий, сооружений,
объектов незавершенного строительства на земельном участке**

**1. Сведения о характерных точках контура объекта недвижимости
с кадастровым номером : 34:34:020055:187 :**

Система координат МСК-34

Зона № 1

Обозначение характерных точек контура	Содержатся в Едином государственном реестре недвижимости			Определены в ходе выполнения комплексных кадастровых работ			Метод опреде ления коор динат	Формулы, примененные для расчета средней квадратической погрешности определения координат характерных точек (Mt), м, с подставленными в такие формулы значениями и итоговые (вычисленные) значения Mt, м
	Координаты, м		Ради ус, м	Координаты, м		Ради ус, м		
	X	Y	R	X	Y	R		
1	2	3	4	5	6	7	8	9
н3460	-	-	-	490449.89	1408742.3 6	-	Метод спутниковых геодезически х измерений (определени й)	0.10
н3470	-	-	-	490455.21	1408749.7 0	-	Метод спутниковых геодезически х измерений (определени й)	0.10
н3480	-	-	-	490446.27	1408756.1 8	-	Метод спутниковых геодезически х измерений (определени й)	0.10
н3490	-	-	-	490440.95	1408748.8 4	-	Метод спутниковых геодезически х измерений (определени й)	0.10
н3460	-	-	-	490449.89	1408742.3 6	-	Метод спутниковых геодезически х измерений (определени й)	0.10

**2. Сведения о характеристиках объекта недвижимости
с кадастровым номером : 34:34:020055:187 :**

№ п/п	Наименование характеристики	Значение характеристики
1	2	3
1.	Вид объекта недвижимости	здание
2.	Ранее присвоенный государственный учетный номер (инвентарный) здания, сооружения, объекта незавершенного строительства	-
3.	Кадастровый номер земельного участка (земельных участков), в границах которого (которых) расположены здание, сооружение, объект незавершенного строительства	34:34:020055:74

2. Сведения о характеристиках объекта недвижимости с кадастровым номером : 34:34:020055:187 :

№ п/п	Наименование характеристики	Значение характеристики
1	2	3
4.	Уникальный учетный номер кадастрового квартала, в границах которого расположены здание, сооружение, объект незавершенного строительства	34:34:020055
5.	Адрес здания, сооружения, объекта незавершенного строительства	Российская Федерация, Волгоградская область, город Волгоград, улица им Крылова, дом 61
5.1.	Сведения о местоположении здания, сооружения, объекта незавершенного строительства (при отсутствии адреса) в структурированном в соответствии с федеральной информационной адресной системой виде	-
5.2.	Дополнительные сведения о местоположении	-
6.	Иные сведения	-

3. Пояснения к сведениям об объекте недвижимости с кадастровым номером 34:34:020055:187 :

1.	-
----	---

**Описание местоположения зданий, сооружений,
объектов незавершенного строительства на земельном участке**

**1. Сведения о характерных точках контура объекта недвижимости
с кадастровым номером : 34:34:020055:208 :**

Система координат МСК-34

Зона № 1

Обозначение характерных точек контура	Содержатся в Едином государственном реестре недвижимости			Определены в ходе выполнения комплексных кадастровых работ			Метод опреде ления коор динат	Формулы, примененные для расчета средней квадратической погрешности определения координат характерных точек (Mt), м, с подставленными в такие формулы значениями и итоговые (вычисленные) значения Mt, м
	Координаты, м		Ради ус, м	Координаты, м		Ради ус, м		
	X	Y	R	X	Y	R		
1	2	3	4	5	6	7	8	9
н3500	-	-	-	490319.01	1408874.5 0	-	Метод спутниковых геодезически х измерений (определени й)	0.10
н3510	-	-	-	490324.39	1408881.0 8	-	Метод спутниковых геодезически х измерений (определени й)	0.10
н3520	-	-	-	490316.56	1408887.4 8	-	Метод спутниковых геодезически х измерений (определени й)	0.10
н3530	-	-	-	490311.18	1408880.9 0	-	Метод спутниковых геодезически х измерений (определени й)	0.10
н3500	-	-	-	490319.01	1408874.5 0	-	Метод спутниковых геодезически х измерений (определени й)	0.10

**2. Сведения о характеристиках объекта недвижимости
с кадастровым номером : 34:34:020055:208 :**

№ п/п	Наименование характеристики	Значение характеристики
1	2	3
1.	Вид объекта недвижимости	здание
2.	Ранее присвоенный государственный учетный номер (инвентарный) здания, сооружения, объекта незавершенного строительства	-
3.	Кадастровый номер земельного участка (земельных участков), в границах которого (которых) расположены здание, сооружение, объект незавершенного строительства	34:34:020055:117

2. Сведения о характеристиках объекта недвижимости с кадастровым номером : 34:34:020055:208 :

№ п/п	Наименование характеристики	Значение характеристики
1	2	3
4.	Уникальный учетный номер кадастрового квартала, в границах которого расположены здание, сооружение, объект незавершенного строительства	34:34:020055
5.	Адрес здания, сооружения, объекта незавершенного строительства	Российская Федерация, Волгоградская область, город Волгоград, улица им Крылова, дом 38
5.1.	Сведения о местоположении здания, сооружения, объекта незавершенного строительства (при отсутствии адреса) в структурированном в соответствии с федеральной информационной адресной системой виде	-
5.2.	Дополнительные сведения о местоположении	-
6.	Иные сведения	-

3. Пояснения к сведениям об объекте недвижимости с кадастровым номером 34:34:020055:208 :

1.	-

**Описание местоположения зданий, сооружений,
объектов незавершенного строительства на земельном участке**

**1. Сведения о характерных точках контура объекта недвижимости
с кадастровым номером : 34:34:020055:774 :**

Система координат МСК-34

Зона № 1

Обозначение характерных точек контура	Содержатся в Едином государственном реестре недвижимости			Определены в ходе выполнения комплексных кадастровых работ			Метод опреде ления коор динат	Формулы, примененные для расчета средней квадратической погрешности определения координат характерных точек (Mt), м, с подставленными в такие формулы значениями и итоговые (вычисленные) значения Mt, м
	Координаты, м		Ради ус, м	Координаты, м		Ради ус, м		
	X	Y	R	X	Y	R		
1	2	3	4	5	6	7	8	9
н3540	-	-	-	490332.76	1408863.0 7	-	Метод спутниковых геодезически х измерений (определени й)	0.10
н3550	-	-	-	490337.68	1408869.3 3	-	Метод спутниковых геодезически х измерений (определени й)	0.10
н3560	-	-	-	490331.20	1408874.4 2	-	Метод спутниковых геодезически х измерений (определени й)	0.10
н3570	-	-	-	490326.28	1408868.1 6	-	Метод спутниковых геодезически х измерений (определени й)	0.10
н3540	-	-	-	490332.76	1408863.0 7	-	Метод спутниковых геодезически х измерений (определени й)	0.10

**2. Сведения о характеристиках объекта недвижимости
с кадастровым номером : 34: 34: 020055: 774 :**

№ п/п	Наименование характеристики	Значение характеристики
1	2	3
1.	Вид объекта недвижимости	здание
2.	Ранее присвоенный государственный учетный номер (инвентарный) здания, сооружения, объекта незавершенного строительства	-
3.	Кадастровый номер земельного участка (земельных участков), в границах которого (которых) расположены здание, сооружение, объект незавершенного строительства	34:34:020055:60

2. Сведения о характеристиках объекта недвижимости с кадастровым номером : 34:34:020055:774 :

№ п/п	Наименование характеристики	Значение характеристики
1	2	3
4.	Уникальный учетный номер кадастрового квартала, в границах которого расположены здание, сооружение, объект незавершенного строительства	34:34:020055
5.	Адрес здания, сооружения, объекта незавершенного строительства	Российская Федерация, 400127, Волгоградская область, город Волгоград, улица им. Крылова, дом 40
5.1.	Сведения о местоположении здания, сооружения, объекта незавершенного строительства (при отсутствии адреса) в структурированном в соответствии с федеральной информационной адресной системой виде	-
5.2.	Дополнительные сведения о местоположении	-
6.	Иные сведения	-

3. Пояснения к сведениям об объекте недвижимости с кадастровым номером 34:34:020055:774 :

1.	-
----	---

**Описание местоположения зданий, сооружений,
объектов незавершенного строительства на земельном участке**

**1. Сведения о характерных точках контура объекта недвижимости
с кадастровым номером : 34:34:020055:756 :**

Система координат МСК-34

Зона № 1

Обозначение характерных точек контура	Содержатся в Едином государственном реестре недвижимости			Определены в ходе выполнения комплексных кадастровых работ			Метод опреде ления коор динат	Формулы, примененные для расчета средней квадратической погрешности определения координат характерных точек (Mt), м, с подставленными в такие формулы значениями и итоговые (вычисленные) значения Mt, м
	Координаты, м		Ради ус, м	Координаты, м		Ради ус, м		
	X	Y	R	X	Y	R		
1	2	3	4	5	6	7	8	9
н3580	-	-	-	490349.97	1408850.5 9	-	Метод спутниковых геодезически х измерений (определени й)	0.10
н3590	-	-	-	490357.85	1408861.7 6	-	Метод спутниковых геодезически х измерений (определени й)	0.10
н3600	-	-	-	490349.98	1408867.3 1	-	Метод спутниковых геодезически х измерений (определени й)	0.10
н3610	-	-	-	490342.10	1408856.1 4	-	Метод спутниковых геодезически х измерений (определени й)	0.10
н3580	-	-	-	490349.97	1408850.5 9	-	Метод спутниковых геодезически х измерений (определени й)	0.10

**2. Сведения о характеристиках объекта недвижимости
с кадастровым номером : 34: 34: 020055: 756 :**

№ п/п	Наименование характеристики	Значение характеристики
1	2	3
1.	Вид объекта недвижимости	здание
2.	Ранее присвоенный государственный учетный номер (инвентарный) здания, сооружения, объекта незавершенного строительства	-
3.	Кадастровый номер земельного участка (земельных участков), в границах которого (которых) расположены здание, сооружение, объект незавершенного строительства	34:34:020055:26

2. Сведения о характеристиках объекта недвижимости с кадастровым номером : 34:34:020055:756 :

№ п/п	Наименование характеристики	Значение характеристики
1	2	3
4.	Уникальный учетный номер кадастрового квартала, в границах которого расположены здание, сооружение, объект незавершенного строительства	34:34:020055
5.	Адрес здания, сооружения, объекта незавершенного строительства	Российская Федерация, 400127, Волгоградская область, город Волгоград, улица им. Крылова, дом 42
5.1.	Сведения о местоположении здания, сооружения, объекта незавершенного строительства (при отсутствии адреса) в структурированном в соответствии с федеральной информационной адресной системой виде	-
5.2.	Дополнительные сведения о местоположении	-
6.	Иные сведения	-

3. Пояснения к сведениям об объекте недвижимости с кадастровым номером 34:34:020055:756 :

1.	-
----	---

**Описание местоположения зданий, сооружений,
объектов незавершенного строительства на земельном участке**

**1. Сведения о характерных точках контура объекта недвижимости
с кадастровым номером : 34:34:020055:765 :**

Система координат МСК-34

Зона № 1

Обозначение характерных точек контура	Содержатся в Едином государственном реестре недвижимости			Определены в ходе выполнения комплексных кадастровых работ			Метод опреде ления коор динат	Формулы, примененные для расчета средней квадратической погрешности определения координат характерных точек (M _t), м, с подставленными в такие формулы значениями и итоговые (вычисленные) значения M _t , м
	Координаты, м		Ради ус, м	Координаты, м		Ради ус, м		
	X	Y	R	X	Y	R		
1	2	3	4	5	6	7	8	9
н3620	-	-	-	490371.43	1408833.20	-	Метод спутниковых геодезических измерений (определений)	0.10
н3630	-	-	-	490376.57	1408839.36	-	Метод спутниковых геодезических измерений (определений)	0.10
н3640	-	-	-	490370.69	1408844.27	-	Метод спутниковых геодезических измерений (определений)	0.10
н3650	-	-	-	490371.06	1408844.72	-	Метод спутниковых геодезических измерений (определений)	0.10
н3660	-	-	-	490366.53	1408848.50	-	Метод спутниковых геодезических измерений (определений)	0.10
н3670	-	-	-	490362.95	1408844.21	-	Метод спутниковых геодезических измерений (определений)	0.10
н3680	-	-	-	490362.79	1408844.34	-	Метод спутниковых геодезических измерений (определений)	0.10
н3690	-	-	-	490361.99	1408843.37	-	Метод спутниковых геодезических измерений (определений)	0.10

1. Сведения о характерных точках контура объекта недвижимости с кадастровым номером : 34:34:020055:765 :								
Система координат МСК-34							Зона № 1	
Обозначение характерных точек контура	Содержатся в Едином государственном реестре недвижимости			Определены в ходе выполнения комплексных кадастровых работ			Метод определения координат	Формулы, примененные для расчета средней квадратической погрешности определения координат характерных точек (Mt), м, с подставленными в такие формулы значениями и итоговые (вычисленные) значения Mt, м
	Координаты, м		Радиус, м	Координаты, м		Радиус, м		
	X	Y	R	X	Y	R		
1	2	3	4	5	6	7	8	9
н3700	-	-	-	490362.14	1408843.24	-	Метод спутниковых геодезических измерений (определений)	0.10
н3710	-	-	-	490361.02	1408841.89	-	Метод спутниковых геодезических измерений (определений)	0.10
н3620	-	-	-	490371.43	1408833.20	-	Метод спутниковых геодезических измерений (определений)	0.10
2. Сведения о характеристиках объекта недвижимости с кадастровым номером : 34:34:020055:765 :								
№ п/п	Наименование характеристики						Значение характеристики	
1	2						3	
1.	Вид объекта недвижимости						здание	
2.	Ранее присвоенный государственный учетный номер (инвентарный) здания, сооружения, объекта незавершенного строительства						-	
3.	Кадастровый номер земельного участка (земельных участков), в границах которого (которых) расположены здание, сооружение, объект незавершенного строительства						34:34:020055:61	
4.	Уникальный учетный номер кадастрового квартала, в границах которого расположены здание, сооружение, объект незавершенного строительства						34:34:020055	
5.	Адрес здания, сооружения, объекта незавершенного строительства						Российская Федерация, 400127, Волгоградская область, город Волгоград, улица им. Крылова, дом 44	
5.1.	Сведения о местоположении здания, сооружения, объекта незавершенного строительства (при отсутствии адреса) в структурированном в соответствии с федеральной информационной адресной системой виде						-	
5.2.	Дополнительные сведения о местоположении						-	
6.	Иные сведения						-	
3. Пояснения к сведениям об объекте недвижимости с кадастровым номером 34:34:020055:765 :								
1.	-							

**Описание местоположения зданий, сооружений,
объектов незавершенного строительства на земельном участке**

**1. Сведения о характерных точках контура объекта недвижимости
с кадастровым номером : 34:34:020055:782 :**

Система координат МСК-34

Зона № 1

Обозначение характерных точек контура	Содержатся в Едином государственном реестре недвижимости			Определены в ходе выполнения комплексных кадастровых работ			Метод опреде ления коор динат	Формулы, примененные для расчета средней квадратической погрешности определения координат характерных точек (M _t), м, с подставленными в такие формулы значениями и итоговые (вычисленные) значения M _t , м
	Координаты, м		Ради ус, м	Координаты, м		Ради ус, м		
	X	Y	R	X	Y	R		
1	2	3	4	5	6	7	8	9
н3720	-	-	-	490449.07	1408773.6 0	-	Метод спутниковых геодезически х измерений (определени й)	0.10
н3730	-	-	-	490454.39	1408780.8 7	-	Метод спутниковых геодезически х измерений (определени й)	0.10
н3740	-	-	-	490447.46	1408785.9 5	-	Метод спутниковых геодезически х измерений (определени й)	0.10
н3750	-	-	-	490442.14	1408778.6 8	-	Метод спутниковых геодезически х измерений (определени й)	0.10
н3720	-	-	-	490449.07	1408773.6 0	-	Метод спутниковых геодезически х измерений (определени й)	0.10

**2. Сведения о характеристиках объекта недвижимости
с кадастровым номером : 34: 34: 020055: 782 :**

№ п/п	Наименование характеристики	Значение характеристики
1	2	3
1.	Вид объекта недвижимости	здание
2.	Ранее присвоенный государственный учетный номер (инвентарный) здания, сооружения, объекта незавершенного строительства	-
3.	Кадастровый номер земельного участка (земельных участков), в границах которого (которых) расположены здание, сооружение, объект незавершенного строительства	34:34:020055:67

2. Сведения о характеристиках объекта недвижимости с кадастровым номером : 34:34:020055:782 :

№ п/п	Наименование характеристики	Значение характеристики
1	2	3
4.	Уникальный учетный номер кадастрового квартала, в границах которого расположены здание, сооружение, объект незавершенного строительства	34:34:020055
5.	Адрес здания, сооружения, объекта незавершенного строительства	Российская Федерация, 400127, Волгоградская область, город Волгоград, улица им. Крылова, дом 54
5.1.	Сведения о местоположении здания, сооружения, объекта незавершенного строительства (при отсутствии адреса) в структурированном в соответствии с федеральной информационной адресной системой виде	-
5.2.	Дополнительные сведения о местоположении	-
6.	Иные сведения	-

3. Пояснения к сведениям об объекте недвижимости с кадастровым номером 34:34:020055:782 :

1.	-
----	---

**Описание местоположения зданий, сооружений,
объектов незавершенного строительства на земельном участке**

**1. Сведения о характерных точках контура объекта недвижимости
с кадастровым номером : 34:34:020055:185 :**

Система координат МСК-34

Зона № 1

Обозначение характерных точек контура	Содержатся в Едином государственном реестре недвижимости			Определены в ходе выполнения комплексных кадастровых работ			Метод опреде ления коор динат	Формулы, примененные для расчета средней квадратической погрешности определения координат характерных точек (M _t), м, с подставленными в такие формулы значениями и итоговые (вычисленные) значения M _t , м
	Координаты, м		Ради ус, м	Координаты, м		Ради ус, м		
	X	Y	R	X	Y	R		
1	2	3	4	5	6	7	8	9
н3760	-	-	-	490480.71	1408750.9 6	-	Метод спутниковых геодезически х измерений (определени й)	0.10
н3770	-	-	-	490483.94	1408755.4 1	-	Метод спутниковых геодезически х измерений (определени й)	0.10
н3780	-	-	-	490488.21	1408761.2 9	-	Метод спутниковых геодезически х измерений (определени й)	0.10
н3790	-	-	-	490482.30	1408765.5 8	-	Метод спутниковых геодезически х измерений (определени й)	0.10
н3800	-	-	-	490478.03	1408759.7 0	-	Метод спутниковых геодезически х измерений (определени й)	0.10
н3810	-	-	-	490475.70	1408761.3 9	-	Метод спутниковых геодезически х измерений (определени й)	0.10
н3820	-	-	-	490472.47	1408756.9 4	-	Метод спутниковых геодезически х измерений (определени й)	0.10
н3760	-	-	-	490480.71	1408750.9 6	-	Метод спутниковых геодезически х измерений (определени й)	0.10

2. Сведения о характеристиках объекта недвижимости с кадастровым номером : 34:34:020055:185 :

№ п/п	Наименование характеристики	Значение характеристики
1	2	3
1.	Вид объекта недвижимости	здание
2.	Ранее присвоенный государственный учетный номер (инвентарный) здания, сооружения, объекта незавершенного строительства	-
3.	Кадастровый номер земельного участка (земельных участков), в границах которого (которых) расположены здание, сооружение, объект незавершенного строительства	34:34:020055:20
4.	Уникальный учетный номер кадастрового квартала, в границах которого расположены здание, сооружение, объект незавершенного строительства	34:34:020055
5.	Адрес здания, сооружения, объекта незавершенного строительства	Российская Федерация, Волгоградская область, город Волгоград, улица им Крылова, дом 58
5.1.	Сведения о местоположении здания, сооружения, объекта незавершенного строительства (при отсутствии адреса) в структурированном в соответствии с федеральной информационной адресной системой виде	-
5.2.	Дополнительные сведения о местоположении	-
6.	Иные сведения	-

3. Пояснения к сведениям об объекте недвижимости с кадастровым номером 34:34:020055:185 :

1.	-
----	---

**Описание местоположения зданий, сооружений,
объектов незавершенного строительства на земельном участке**

**1. Сведения о характерных точках контура объекта недвижимости
с кадастровым номером : 34:34:020060:212 :**

Система координат МСК-34

Зона № 1

Обозначение характерных точек контура	Содержатся в Едином государственном реестре недвижимости			Определены в ходе выполнения комплексных кадастровых работ			Метод опреде ления коор динат	Формулы, примененные для расчета средней квадратической погрешности определения координат характерных точек (M _т), м, с подставленными в такие формулы значениями и итоговые (вычисленные) значения M _т , м
	Координаты, м		Ради ус, м	Координаты, м		Ради ус, м		
	X	Y	R	X	Y	R		
1	2	3	4	5	6	7	8	9
н3830	-	-	-	490349.42	1408913.0 1	-	Метод спутниковых геодезически х измерений (определени й)	0.10
н3840	-	-	-	490353.80	1408918.7 2	-	Метод спутниковых геодезически х измерений (определени й)	0.10
н3850	-	-	-	490354.31	1408918.3 3	-	Метод спутниковых геодезически х измерений (определени й)	0.10
н3860	-	-	-	490354.99	1408919.2 2	-	Метод спутниковых геодезически х измерений (определени й)	0.10
н3870	-	-	-	490354.48	1408919.6 1	-	Метод спутниковых геодезически х измерений (определени й)	0.10
н3880	-	-	-	490356.07	1408921.7 1	-	Метод спутниковых геодезически х измерений (определени й)	0.10
н590	-	-	-	490346.97	1408928.6 7	-	Метод спутниковых геодезически х измерений (определени й)	0.10
н3890	-	-	-	490340.32	1408919.9 7	-	Метод спутниковых геодезически х измерений (определени й)	0.10

1. Сведения о характерных точках контура объекта недвижимости с кадастровым номером : 34:34:020060:212 :								
Система координат МСК-34							Зона № 1	
Обозначение характерных точек контура	Содержатся в Едином государственном реестре недвижимости			Определены в ходе выполнения комплексных кадастровых работ			Метод определения координат	Формулы, примененные для расчета средней квадратической погрешности определения координат характерных точек (Mt), м, с подставленными в такие формулы значениями и итоговые (вычисленные) значения Mt, м
	Координаты, м		Радиус, м	Координаты, м		Радиус, м		
	X	Y	R	X	Y	R		
1	2	3	4	5	6	7	8	9
н3830	-	-	-	490349.42	1408913.01	-	Метод спутниковых геодезических измерений (определенный)	0.10
2. Сведения о характеристиках объекта недвижимости с кадастровым номером : 34:34:020060:212 :								
№ п/п	Наименование характеристики						Значение характеристики	
1	2						3	
1.	Вид объекта недвижимости						здание	
2.	Ранее присвоенный государственный учетный номер (инвентарный) здания, сооружения, объекта незавершенного строительства						782, 2895, 34:34:02:000000:02895:0000, 34-34-01/298/2010-014	
3.	Кадастровый номер земельного участка (земельных участков), в границах которого (которых) расположены здание, сооружение, объект незавершенного строительства						34:34:020060:146	
4.	Уникальный учетный номер кадастрового квартала, в границах которого расположены здание, сооружение, объект незавершенного строительства						34:34:020060, 34:34:020055	
5.	Адрес здания, сооружения, объекта незавершенного строительства						Российская Федерация, Волгоградская область, город Волгоград, улица 39-й Гвардейской, дом 93	
5.1.	Сведения о местоположении здания, сооружения, объекта незавершенного строительства (при отсутствии адреса) в структурированном в соответствии с федеральной информационной адресной системой виде						-	
5.2.	Дополнительные сведения о местоположении						Волгоградская область, г. Волгоград, ул. 39 Гвардейской, д. 93	
6.	Иные сведения						-	
3. Пояснения к сведениям об объекте недвижимости с кадастровым номером 34:34:020060:212 :								
1.	-							

**Описание местоположения зданий, сооружений,
объектов незавершенного строительства на земельном участке**

**1. Сведения о характерных точках контура объекта недвижимости
с кадастровым номером : 34:34:020055:310 :**

Система координат МСК-34

Зона № 1

Обозначение характерных точек контура	Содержатся в Едином государственном реестре недвижимости			Определены в ходе выполнения комплексных кадастровых работ			Метод опреде ления коор динат	Формулы, примененные для расчета средней квадратической погрешности определения координат характерных точек (Mt), м, с подставленными в такие формулы значениями и итоговые (вычисленные) значения Mt, м
	Координаты, м		Ради ус, м	Координаты, м		Ради ус, м		
	X	Y	R	X	Y	R		
1	2	3	4	5	6	7	8	9
н3900	-	-	-	490386.79	1408887.9 0	-	Метод спутниковых геодезически х измерений (определени й)	0.10
н3910	-	-	-	490391.52	1408894.0 5	-	Метод спутниковых геодезически х измерений (определени й)	0.10
н3920	-	-	-	490384.40	1408899.5 3	-	Метод спутниковых геодезически х измерений (определени й)	0.10
н3930	-	-	-	490378.98	1408892.4 8	-	Метод спутниковых геодезически х измерений (определени й)	0.10
н3940	-	-	-	490381.23	1408890.7 6	-	Метод спутниковых геодезически х измерений (определени й)	0.10
н3950	-	-	-	490381.85	1408891.5 7	-	Метод спутниковых геодезически х измерений (определени й)	0.10
н3900	-	-	-	490386.79	1408887.9 0	-	Метод спутниковых геодезически х измерений (определени й)	0.10

2. Сведения о характеристиках объекта недвижимости с кадастровым номером : 34:34:020055:310 :

№ п/п	Наименование характеристики	Значение характеристики
1	2	3
1.	Вид объекта недвижимости	здание
2.	Ранее присвоенный государственный учетный номер (инвентарный) здания, сооружения, объекта незавершенного строительства	-
3.	Кадастровый номер земельного участка (земельных участков), в границах которого (которых) расположены здание, сооружение, объект незавершенного строительства	-
4.	Уникальный учетный номер кадастрового квартала, в границах которого расположены здание, сооружение, объект незавершенного строительства	34:34:020055
5.	Адрес здания, сооружения, объекта незавершенного строительства	Российская Федерация, Волгоградская область, город Волгоград, улица 39 Гвардейской, дом 97
5.1.	Сведения о местоположении здания, сооружения, объекта незавершенного строительства (при отсутствии адреса) в структурированном в соответствии с федеральной информационной адресной системой виде	-
5.2.	Дополнительные сведения о местоположении	-
6.	Иные сведения	-

3. Пояснения к сведениям об объекте недвижимости с кадастровым номером 34:34:020055:310 :

1.	-
----	---

**Описание местоположения зданий, сооружений,
объектов незавершенного строительства на земельном участке**

**1. Сведения о характерных точках контура объекта недвижимости
с кадастровым номером : 34:34:020055:312 :**

Система координат МСК-34

Зона № 1

Обозначение характерных точек контура	Содержатся в Едином государственном реестре недвижимости			Определены в ходе выполнения комплексных кадастровых работ			Метод опреде ления коор динат	Формулы, примененные для расчета средней квадратической погрешности определения координат характерных точек (M _t), м, с подставленными в такие формулы значениями и итоговые (вычисленные) значения M _t , м
	Координаты, м		Ради ус, м	Координаты, м		Ради ус, м		
	X	Y	R	X	Y	R		
1	2	3	4	5	6	7	8	9
н3960	-	-	-	490403.80	1408874.8 8	-	Метод спутниковых геодезически х измерений (определени й)	0.10
н3970	-	-	-	490408.46	1408881.3 2	-	Метод спутниковых геодезически х измерений (определени й)	0.10
н3980	-	-	-	490400.90	1408886.7 9	-	Метод спутниковых геодезически х измерений (определени й)	0.10
н3990	-	-	-	490396.24	1408880.3 5	-	Метод спутниковых геодезически х измерений (определени й)	0.10
н4000	-	-	-	490394.70	1408878.2 2	-	Метод спутниковых геодезически х измерений (определени й)	0.10
н4010	-	-	-	490399.12	1408875.0 2	-	Метод спутниковых геодезически х измерений (определени й)	0.10
н4020	-	-	-	490400.66	1408877.1 5	-	Метод спутниковых геодезически х измерений (определени й)	0.10
н3960	-	-	-	490403.80	1408874.8 8	-	Метод спутниковых геодезически х измерений (определени й)	0.10

2. Сведения о характеристиках объекта недвижимости с кадастровым номером : 34:34:020055:312 :

№ п/п	Наименование характеристики	Значение характеристики
1	2	3
1.	Вид объекта недвижимости	здание
2.	Ранее присвоенный государственный учетный номер (инвентарный) здания, сооружения, объекта незавершенного строительства	-
3.	Кадастровый номер земельного участка (земельных участков), в границах которого (которых) расположены здание, сооружение, объект незавершенного строительства	34:34:020055:127
4.	Уникальный учетный номер кадастрового квартала, в границах которого расположены здание, сооружение, объект незавершенного строительства	34:34:020055
5.	Адрес здания, сооружения, объекта незавершенного строительства	Российская Федерация, Волгоградская область, город Волгоград, улица 39 Гвардейской, дом 99
5.1.	Сведения о местоположении здания, сооружения, объекта незавершенного строительства (при отсутствии адреса) в структурированном в соответствии с федеральной информационной адресной системой виде	-
5.2.	Дополнительные сведения о местоположении	-
6.	Иные сведения	-

3. Пояснения к сведениям об объекте недвижимости с кадастровым номером 34:34:020055:312 :

1.	-
----	---

**Описание местоположения зданий, сооружений,
объектов незавершенного строительства на земельном участке**

**1. Сведения о характерных точках контура объекта недвижимости
с кадастровым номером : 34:34:020055:797 :**

Система координат МСК-34

Зона № 1

Обозначение характерных точек контура	Содержатся в Едином государственном реестре недвижимости			Определены в ходе выполнения комплексных кадастровых работ			Метод опреде ления коор динат	Формулы, примененные для расчета средней квадратической погрешности определения координат характерных точек (Mt), м, с подставленными в такие формулы значениями и итоговые (вычисленные) значения Mt, м
	Координаты, м		Ради ус, м	Координаты, м		Ради ус, м		
	X	Y	R	X	Y	R		
1	2	3	4	5	6	7	8	9
н403О	-	-	-	490418.54	1408862.8 9	-	Метод спутниковых геодезически х измерений (определени й)	0.10
н404О	-	-	-	490423.60	1408869.7 7	-	Метод спутниковых геодезически х измерений (определени й)	0.10
н405О	-	-	-	490415.76	1408875.5 4	-	Метод спутниковых геодезически х измерений (определени й)	0.10
н406О	-	-	-	490410.70	1408868.6 6	-	Метод спутниковых геодезически х измерений (определени й)	0.10
н403О	-	-	-	490418.54	1408862.8 9	-	Метод спутниковых геодезически х измерений (определени й)	0.10

**2. Сведения о характеристиках объекта недвижимости
с кадастровым номером : 34: 34: 020055: 797 :**

№ п/п	Наименование характеристики	Значение характеристики
1	2	3
1.	Вид объекта недвижимости	здание
2.	Ранее присвоенный государственный учетный номер (инвентарный) здания, сооружения, объекта незавершенного строительства	-
3.	Кадастровый номер земельного участка (земельных участков), в границах которого (которых) расположены здание, сооружение, объект незавершенного строительства	34:34:020055:126

2. Сведения о характеристиках объекта недвижимости с кадастровым номером : 34:34:020055:797 :

№ п/п	Наименование характеристики	Значение характеристики
1	2	3
4.	Уникальный учетный номер кадастрового квартала, в границах которого расположены здание, сооружение, объект незавершенного строительства	34:34:020055
5.	Адрес здания, сооружения, объекта незавершенного строительства	Российская Федерация, 400127, Волгоградская область, город Волгоград, улица 39-й Гвардейской, дом 101
5.1.	Сведения о местоположении здания, сооружения, объекта незавершенного строительства (при отсутствии адреса) в структурированном в соответствии с федеральной информационной адресной системой виде	-
5.2.	Дополнительные сведения о местоположении	-
6.	Иные сведения	-

3. Пояснения к сведениям об объекте недвижимости с кадастровым номером 34:34:020055:797 :

1.	-

**Описание местоположения зданий, сооружений,
объектов незавершенного строительства на земельном участке**

**1. Сведения о характерных точках контура объекта недвижимости
с кадастровым номером : 34:34:020055:288 :**

Система координат МСК-34

Зона № 1

Обозначение характерных точек контура	Содержатся в Едином государственном реестре недвижимости			Определены в ходе выполнения комплексных кадастровых работ			Метод опреде ления коор динат	Формулы, примененные для расчета средней квадратической погрешности определения координат характерных точек (M _t), м, с подставленными в такие формулы значениями и итоговые (вычисленные) значения M _t , м
	Координаты, м		Ради ус, м	Координаты, м		Ради ус, м		
	X	Y	R	X	Y	R		
1	2	3	4	5	6	7	8	9
н4070	-	-	-	490466.60	1408826.3 5	-	Метод спутниковых геодезически х измерений (определени й)	0.10
н4080	-	-	-	490471.90	1408833.6 8	-	Метод спутниковых геодезически х измерений (определени й)	0.10
н4090	-	-	-	490464.76	1408838.8 4	-	Метод спутниковых геодезически х измерений (определени й)	0.10
н4100	-	-	-	490459.09	1408831.0 0	-	Метод спутниковых геодезически х измерений (определени й)	0.10
н4110	-	-	-	490461.32	1408829.3 9	-	Метод спутниковых геодезически х измерений (определени й)	0.10
н4120	-	-	-	490461.69	1408829.9 0	-	Метод спутниковых геодезически х измерений (определени й)	0.10
н4070	-	-	-	490466.60	1408826.3 5	-	Метод спутниковых геодезически х измерений (определени й)	0.10

2. Сведения о характеристиках объекта недвижимости с кадастровым номером : 34:34:020055:288 :

№ п/п	Наименование характеристики	Значение характеристики
1	2	3
1.	Вид объекта недвижимости	здание
2.	Ранее присвоенный государственный учетный номер (инвентарный) здания, сооружения, объекта незавершенного строительства	-
3.	Кадастровый номер земельного участка (земельных участков), в границах которого (которых) расположены здание, сооружение, объект незавершенного строительства	34:34:020055:838
4.	Уникальный учетный номер кадастрового квартала, в границах которого расположены здание, сооружение, объект незавершенного строительства	34:34:020055
5.	Адрес здания, сооружения, объекта незавершенного строительства	Российская Федерация, Волгоградская область, город Волгоград, улица 39-й Гвардейской, дом 107
5.1.	Сведения о местоположении здания, сооружения, объекта незавершенного строительства (при отсутствии адреса) в структурированном в соответствии с федеральной информационной адресной системой виде	-
5.2.	Дополнительные сведения о местоположении	-
6.	Иные сведения	-

3. Пояснения к сведениям об объекте недвижимости с кадастровым номером 34:34:020055:288 :

1.	-
----	---

Описание местоположения зданий, сооружений, объектов незавершенного строительства на земельном участке

**1. Сведения о характерных точках контура объекта недвижимости
с кадастровым номером : 34:34:020055:243 :**

Система координат МСК-34

Зона № 1

Обозначение характерных точек контура	Содержатся в Едином государственном реестре недвижимости			Определены в ходе выполнения комплексных кадастровых работ			Метод опреде ления коор динат	Формулы, примененные для расчета средней квадратической погрешности определения координат характерных точек (M _t), м, с подставленными в такие формулы значениями и итоговые (вычисленные) значения M _t , м
	Координаты, м		Ради ус, м	Координаты, м		Ради ус, м		
	X	Y	R	X	Y	R		
1	2	3	4	5	6	7	8	9
н4130	-	-	-	490482.10	1408815.6 9	-	Метод спутниковых геодезически х измерений (определени й)	0.10
н4140	-	-	-	490486.98	1408822.0 5	-	Метод спутниковых геодезически х измерений (определени й)	0.10
н4150	-	-	-	490479.38	1408827.8 9	-	Метод спутниковых геодезически х измерений (определени й)	0.10
н4160	-	-	-	490477.51	1408825.4 3	-	Метод спутниковых геодезически х измерений (определени й)	0.10
н4170	-	-	-	490476.56	1408826.1 6	-	Метод спутниковых геодезически х измерений (определени й)	0.10
н4180	-	-	-	490472.73	1408821.2 1	-	Метод спутниковых геодезически х измерений (определени й)	0.10
н4190	-	-	-	490473.68	1408820.4 8	-	Метод спутниковых геодезически х измерений (определени й)	0.10
н4200	-	-	-	490477.16	1408817.9 4	-	Метод спутниковых геодезически х измерений (определени й)	0.10

1. Сведения о характерных точках контура объекта недвижимости с кадастровым номером : 34:34:020055:243 :								
Система координат МСК-34							Зона № 1	
Обозначение характерных точек контура	Содержатся в Едином государственном реестре недвижимости			Определены в ходе выполнения комплексных кадастровых работ			Метод определения координат	Формулы, примененные для расчета средней квадратической погрешности определения координат характерных точек (Mt), м, с подставленными в такие формулы значениями и итоговые (вычисленные) значения Mt, м
	Координаты, м		Радиус, м	Координаты, м		Радиус, м		
	X	Y	R	X	Y	R		
1	2	3	4	5	6	7	8	9
н4210	-	-	-	490477.91	1408818.91	-	Метод спутниковых геодезических измерений (определенный)	0.10
н4130	-	-	-	490482.10	1408815.69	-	Метод спутниковых геодезических измерений (определенный)	0.10
2. Сведения о характеристиках объекта недвижимости с кадастровым номером : 34:34:020055:243 :								
№ п/п	Наименование характеристики						Значение характеристики	
1	2						3	
1.	Вид объекта недвижимости						здание	
2.	Ранее присвоенный государственный учетный номер (инвентарный) здания, сооружения, объекта незавершенного строительства						-	
3.	Кадастровый номер земельного участка (земельных участков), в границах которого (которых) расположены здание, сооружение, объект незавершенного строительства						34:34:020055:119	
4.	Уникальный учетный номер кадастрового квартала, в границах которого расположены здание, сооружение, объект незавершенного строительства						34:34:020055	
5.	Адрес здания, сооружения, объекта незавершенного строительства						Российская Федерация, Волгоградская область, город Волгоград, улица 39 Гвардейской, дом 109	
5.1.	Сведения о местоположении здания, сооружения, объекта незавершенного строительства (при отсутствии адреса) в структурированном в соответствии с федеральной информационной адресной системой виде						-	
5.2.	Дополнительные сведения о местоположении						-	
6.	Иные сведения						-	
3. Пояснения к сведениям об объекте недвижимости с кадастровым номером 34:34:020055:243 :								
1.	-							

**Описание местоположения зданий, сооружений,
объектов незавершенного строительства на земельном участке**

**1. Сведения о характерных точках контура объекта недвижимости
с кадастровым номером : 34:34:020055:196 :**

Система координат МСК-34

Зона № 1

Обозначение характерных точек контура	Содержатся в Едином государственном реестре недвижимости			Определены в ходе выполнения комплексных кадастровых работ			Метод опреде ления коор динат	Формулы, примененные для расчета средней квадратической погрешности определения координат характерных точек (M _t), м, с подставленными в такие формулы значениями и итоговые (вычисленные) значения M _t , м
	Координаты, м		Ради ус, м	Координаты, м		Ради ус, м		
	X	Y	R	X	Y	R		
1	2	3	4	5	6	7	8	9
н4220	-	-	-	490486.12	1408810.5 4	-	Метод спутниковых геодезически х измерений (определени й)	0.10
н4230	-	-	-	490487.50	1408812.4 3	-	Метод спутниковых геодезически х измерений (определени й)	0.10
н4240	-	-	-	490490.48	1408810.2 6	-	Метод спутниковых геодезически х измерений (определени й)	0.10
н4250	-	-	-	490494.85	1408816.2 4	-	Метод спутниковых геодезически х измерений (определени й)	0.10
н4260	-	-	-	490488.05	1408821.2 1	-	Метод спутниковых геодезически х измерений (определени й)	0.10
н4270	-	-	-	490482.30	1408813.3 4	-	Метод спутниковых геодезически х измерений (определени й)	0.10
н4220	-	-	-	490486.12	1408810.5 4	-	Метод спутниковых геодезически х измерений (определени й)	0.10

2. Сведения о характеристиках объекта недвижимости с кадастровым номером : 34:34:020055:196 :

№ п/п	Наименование характеристики	Значение характеристики
1	2	3
1.	Вид объекта недвижимости	здание
2.	Ранее присвоенный государственный учетный номер (инвентарный) здания, сооружения, объекта незавершенного строительства	-
3.	Кадастровый номер земельного участка (земельных участков), в границах которого (которых) расположены здание, сооружение, объект незавершенного строительства	34:34:020055:124
4.	Уникальный учетный номер кадастрового квартала, в границах которого расположены здание, сооружение, объект незавершенного строительства	34:34:020055
5.	Адрес здания, сооружения, объекта незавершенного строительства	Российская Федерация, Волгоградская область, город Волгоград, улица 39 Гвардейской, дом 111
5.1.	Сведения о местоположении здания, сооружения, объекта незавершенного строительства (при отсутствии адреса) в структурированном в соответствии с федеральной информационной адресной системой виде	-
5.2.	Дополнительные сведения о местоположении	-
6.	Иные сведения	-

3. Пояснения к сведениям об объекте недвижимости с кадастровым номером 34:34:020055:196 :

1.	-
----	---

**Описание местоположения зданий, сооружений,
объектов незавершенного строительства на земельном участке**

**1. Сведения о характерных точках контура объекта недвижимости
с кадастровым номером : 34:34:020055:197 :**

Система координат МСК-34

Зона № 1

Обозначение характерных точек контура	Содержатся в Едином государственном реестре недвижимости			Определены в ходе выполнения комплексных кадастровых работ			Метод опреде ления коор динат	Формулы, примененные для расчета средней квадратической погрешности определения координат характерных точек (M _t), м, с подставленными в такие формулы значениями и итоговые (вычисленные) значения M _t , м
	Координаты, м		Ради ус, м	Координаты, м		Ради ус, м		
	X	Y	R	X	Y	R		
1	2	3	4	5	6	7	8	9
н4280	-	-	-	490509.37	1408787.2 8	-	Метод спутниковых геодезически х измерений (определени й)	0.10
н4290	-	-	-	490517.97	1408798.4 9	-	Метод спутниковых геодезически х измерений (определени й)	0.10
н4300	-	-	-	490511.42	1408803.5 2	-	Метод спутниковых геодезически х измерений (определени й)	0.10
н4310	-	-	-	490510.33	1408802.1 0	-	Метод спутниковых геодезически х измерений (определени й)	0.10
н4320	-	-	-	490508.65	1408803.3 9	-	Метод спутниковых геодезически х измерений (определени й)	0.10
н4330	-	-	-	490502.58	1408795.4 7	-	Метод спутниковых геодезически х измерений (определени й)	0.10
н4340	-	-	-	490506.71	1408792.3 0	-	Метод спутниковых геодезически х измерений (определени й)	0.10
н4350	-	-	-	490505.27	1408790.4 3	-	Метод спутниковых геодезически х измерений (определени й)	0.10

1. Сведения о характерных точках контура объекта недвижимости с кадастровым номером : 34:34:020055:197 :

Система координат МСК-34

Зона № 1

Обозначение характерных точек контура	Содержатся в Едином государственном реестре недвижимости			Определены в ходе выполнения комплексных кадастровых работ			Метод определения координат	Формулы, примененные для расчета средней квадратической погрешности определения координат характерных точек (Mt), м, с подставленными в такие формулы значениями и итоговые (вычисленные) значения Mt, м
	Координаты, м		Радиус, м	Координаты, м		Радиус, м		
	X	Y	R	X	Y	R		
1	2	3	4	5	6	7	8	9
н4280	-	-	-	490509.37	1408787.28	-	Метод спутниковых геодезических измерений (определенный)	0.10

2. Сведения о характеристиках объекта недвижимости с кадастровым номером : 34:34:020055:197 :

№ п/п	Наименование характеристики	Значение характеристики
1	2	3
1.	Вид объекта недвижимости	здание
2.	Ранее присвоенный государственный учетный номер (инвентарный) здания, сооружения, объекта незавершенного строительства	-
3.	Кадастровый номер земельного участка (земельных участков), в границах которого (которых) расположены здание, сооружение, объект незавершенного строительства	34:34:020055:964, 34:34:020055:965
4.	Уникальный учетный номер кадастрового квартала, в границах которого расположены здание, сооружение, объект незавершенного строительства	34:34:020055
5.	Адрес здания, сооружения, объекта незавершенного строительства	Российская Федерация, Волгоградская область, город Волгоград, улица 39 Гвардейской, дом 113
5.1.	Сведения о местоположении здания, сооружения, объекта незавершенного строительства (при отсутствии адреса) в структурированном в соответствии с федеральной информационной адресной системой виде	-
5.2.	Дополнительные сведения о местоположении	-
6.	Иные сведения	-

3. Пояснения к сведениям об объекте недвижимости с кадастровым номером 34:34:020055:197 :

1.	-
----	---

**Описание местоположения зданий, сооружений,
объектов незавершенного строительства на земельном участке**

**1. Сведения о характерных точках контура объекта недвижимости
с кадастровым номером : 34:34:020055:781 :**

Система координат МСК-34

Зона № 1

Обозначение характерных точек контура	Содержатся в Едином государственном реестре недвижимости			Определены в ходе выполнения комплексных кадастровых работ			Метод опреде ления коор динат	Формулы, примененные для расчета средней квадратической погрешности определения координат характерных точек (Mt), м, с подставленными в такие формулы значениями и итоговые (вычисленные) значения Mt, м
	Координаты, м		Ради ус, м	Координаты, м		Ради ус, м		
	X	Y	R	X	Y	R		
1	2	3	4	5	6	7	8	9
н4360	-	-	-	490517.19	1408777.5 2	-	Метод спутниковых геодезически х измерений (определени й)	0.10
н4370	-	-	-	490523.85	1408786.5 7	-	Метод спутниковых геодезически х измерений (определени й)	0.10
н4380	-	-	-	490515.66	1408792.5 9	-	Метод спутниковых геодезически х измерений (определени й)	0.10
н4390	-	-	-	490509.00	1408783.5 4	-	Метод спутниковых геодезически х измерений (определени й)	0.10
н4360	-	-	-	490517.19	1408777.5 2	-	Метод спутниковых геодезически х измерений (определени й)	0.10

**2. Сведения о характеристиках объекта недвижимости
с кадастровым номером : 34: 34: 020055: 781 :**

№ п/п	Наименование характеристики	Значение характеристики
1	2	3
1.	Вид объекта недвижимости	здание
2.	Ранее присвоенный государственный учетный номер (инвентарный) здания, сооружения, объекта незавершенного строительства	-
3.	Кадастровый номер земельного участка (земельных участков), в границах которого (которых) расположены здание, сооружение, объект незавершенного строительства	34:34:020055:27

2. Сведения о характеристиках объекта недвижимости с кадастровым номером : 34:34:020055:781 :

№ п/п	Наименование характеристики	Значение характеристики
1	2	3
4.	Уникальный учетный номер кадастрового квартала, в границах которого расположены здание, сооружение, объект незавершенного строительства	34:34:020055
5.	Адрес здания, сооружения, объекта незавершенного строительства	Российская Федерация, 400127, Волгоградская область, город Волгоград, улица 39-й Гвардейской, дом 115
5.1.	Сведения о местоположении здания, сооружения, объекта незавершенного строительства (при отсутствии адреса) в структурированном в соответствии с федеральной информационной адресной системой виде	-
5.2.	Дополнительные сведения о местоположении	-
6.	Иные сведения	-

3. Пояснения к сведениям об объекте недвижимости с кадастровым номером 34:34:020055:781 :

1.	-

**Описание местоположения зданий, сооружений,
объектов незавершенного строительства на земельном участке**

**1. Сведения о характерных точках контура объекта недвижимости
с кадастровым номером : 34:34:020055:199 :**

Система координат МСК-34

Зона № 1

Обозначение характерных точек контура	Содержатся в Едином государственном реестре недвижимости			Определены в ходе выполнения комплексных кадастровых работ			Метод опреде ления коор динат	Формулы, примененные для расчета средней квадратической погрешности определения координат характерных точек (Mt), м, с подставленными в такие формулы значениями и итоговые (вычисленные) значения Mt, м
	Координаты, м		Ради ус, м	Координаты, м		Ради ус, м		
	X	Y	R	X	Y	R		
1	2	3	4	5	6	7	8	9
н4400	-	-	-	490529.56	1408781.7 0	-	Метод спутниковых геодезически х измерений (определени й)	0.10
н4410	-	-	-	490533.73	1408786.9 7	-	Метод спутниковых геодезически х измерений (определени й)	0.10
н4420	-	-	-	490530.43	1408789.5 8	-	Метод спутниковых геодезически х измерений (определени й)	0.10
н4430	-	-	-	490527.91	1408786.4 0	-	Метод спутниковых геодезически х измерений (определени й)	0.10
н4440	-	-	-	490527.37	1408786.8 3	-	Метод спутниковых геодезически х измерений (определени й)	0.10
н4450	-	-	-	490525.72	1408784.7 4	-	Метод спутниковых геодезически х измерений (определени й)	0.10
н4400	-	-	-	490529.56	1408781.7 0	-	Метод спутниковых геодезически х измерений (определени й)	0.10

2. Сведения о характеристиках объекта недвижимости с кадастровым номером : 34:34:020055:199 :

№ п/п	Наименование характеристики	Значение характеристики
1	2	3
1.	Вид объекта недвижимости	здание
2.	Ранее присвоенный государственный учетный номер (инвентарный) здания, сооружения, объекта незавершенного строительства	-
3.	Кадастровый номер земельного участка (земельных участков), в границах которого (которых) расположены здание, сооружение, объект незавершенного строительства	34:34:020055:27
4.	Уникальный учетный номер кадастрового квартала, в границах которого расположены здание, сооружение, объект незавершенного строительства	34:34:020055
5.	Адрес здания, сооружения, объекта незавершенного строительства	Российская Федерация, Волгоградская область, город Волгоград, улица 39-й Гвардейской, дом 115
5.1.	Сведения о местоположении здания, сооружения, объекта незавершенного строительства (при отсутствии адреса) в структурированном в соответствии с федеральной информационной адресной системой виде	-
5.2.	Дополнительные сведения о местоположении	-
6.	Иные сведения	-

3. Пояснения к сведениям об объекте недвижимости с кадастровым номером 34:34:020055:199 :

1.	-
----	---

**Описание местоположения зданий, сооружений,
объектов незавершенного строительства на земельном участке**

**1. Сведения о характерных точках контура объекта недвижимости
с кадастровым номером : 34:34:020055:302 :**

Система координат МСК-34

Зона № 1

Обозначение характерных точек контура	Содержатся в Едином государственном реестре недвижимости			Определены в ходе выполнения комплексных кадастровых работ			Метод опреде ления коор динат	Формулы, примененные для расчета средней квадратической погрешности определения координат характерных точек (M _t), м, с подставленными в такие формулы значениями и итоговые (вычисленные) значения M _t , м
	Координаты, м		Ради ус, м	Координаты, м		Ради ус, м		
	X	Y	R	X	Y	R		
1	2	3	4	5	6	7	8	9
н4460	-	-	-	490365.45	1408939.5 5	-	Метод спутниковых геодезически х измерений (определени й)	0.10
н4470	-	-	-	490369.11	1408944.3 8	-	Метод спутниковых геодезически х измерений (определени й)	0.10
н4480	-	-	-	490365.58	1408947.0 0	-	Метод спутниковых геодезически х измерений (определени й)	0.10
н4490	-	-	-	490364.84	1408946.0 1	-	Метод спутниковых геодезически х измерений (определени й)	0.10
н4500	-	-	-	490362.43	1408947.8 2	-	Метод спутниковых геодезически х измерений (определени й)	0.10
н4510	-	-	-	490356.86	1408940.4 0	-	Метод спутниковых геодезически х измерений (определени й)	0.10
н4520	-	-	-	490359.93	1408938.0 9	-	Метод спутниковых геодезически х измерений (определени й)	0.10
н4530	-	-	-	490362.62	1408941.6 7	-	Метод спутниковых геодезически х измерений (определени й)	0.10

1. Сведения о характерных точках контура объекта недвижимости с кадастровым номером : 34:34:020055:302 :								
Система координат МСК-34							Зона № 1	
Обозначение характерных точек контура	Содержатся в Едином государственном реестре недвижимости			Определены в ходе выполнения комплексных кадастровых работ			Метод определения координат	Формулы, примененные для расчета средней квадратической погрешности определения координат характерных точек (Mt), м, с подставленными в такие формулы значениями и итоговые (вычисленные) значения Mt, м
	Координаты, м		Радиус, м	Координаты, м		Радиус, м		
	X	Y	R	X	Y	R		
1	2	3	4	5	6	7	8	9
н4460	-	-	-	490365.45	1408939.55	-	Метод спутниковых геодезических измерений (определенный)	0.10
2. Сведения о характеристиках объекта недвижимости с кадастровым номером : 34:34:020055:302 :								
№ п/п	Наименование характеристики						Значение характеристики	
1	2						3	
1.	Вид объекта недвижимости						здание	
2.	Ранее присвоенный государственный учетный номер (инвентарный) здания, сооружения, объекта незавершенного строительства						-	
3.	Кадастровый номер земельного участка (земельных участков), в границах которого (которых) расположены здание, сооружение, объект незавершенного строительства						-	
4.	Уникальный учетный номер кадастрового квартала, в границах которого расположены здание, сооружение, объект незавершенного строительства						34:34:020055	
5.	Адрес здания, сооружения, объекта незавершенного строительства						Российская Федерация, Волгоградская область, город Волгоград, улица 39 Гвардейской, дом 112	
5.1.	Сведения о местоположении здания, сооружения, объекта незавершенного строительства (при отсутствии адреса) в структурированном в соответствии с федеральной информационной адресной системой виде						-	
5.2.	Дополнительные сведения о местоположении						-	
6.	Иные сведения						-	
3. Пояснения к сведениям об объекте недвижимости с кадастровым номером 34:34:020055:302 :								
1.	-							

Описание местоположения зданий, сооружений, объектов незавершенного строительства на земельном участке

**1. Сведения о характерных точках контура объекта недвижимости
с кадастровым номером : 34:34:020055:762 :**

Система координат МСК-34

Зона № 1

Обозначение характерных точек контура	Содержатся в Едином государственном реестре недвижимости			Определены в ходе выполнения комплексных кадастровых работ			Метод опреде ления коор динат	Формулы, примененные для расчета средней квадратической погрешности определения координат характерных точек (M _t), м, с подставленными в такие формулы значениями и итоговые (вычисленные) значения M _t , м
	Координаты, м		Ради ус, м	Координаты, м		Ради ус, м		
	X	Y	R	X	Y	R		
1	2	3	4	5	6	7	8	9
н4540	-	-	-	490387.46	1408917.4 9	-	Метод спутниковых геодезически х измерений (определени й)	0.10
н4550	-	-	-	490392.62	1408924.6 2	-	Метод спутниковых геодезически х измерений (определени й)	0.10
н4560	-	-	-	490385.77	1408929.5 8	-	Метод спутниковых геодезически х измерений (определени й)	0.10
н4570	-	-	-	490386.71	1408930.8 8	-	Метод спутниковых геодезически х измерений (определени й)	0.10
н4580	-	-	-	490384.81	1408932.2 5	-	Метод спутниковых геодезически х измерений (определени й)	0.10
н4590	-	-	-	490378.71	1408923.8 2	-	Метод спутниковых геодезически х измерений (определени й)	0.10
н4600	-	-	-	490380.61	1408922.4 5	-	Метод спутниковых геодезически х измерений (определени й)	0.10
н4540	-	-	-	490387.46	1408917.4 9	-	Метод спутниковых геодезически х измерений (определени й)	0.10

2. Сведения о характеристиках объекта недвижимости с кадастровым номером : 34:34:020055:762 :

№ п/п	Наименование характеристики	Значение характеристики
1	2	3
1.	Вид объекта недвижимости	здание
2.	Ранее присвоенный государственный учетный номер (инвентарный) здания, сооружения, объекта незавершенного строительства	-
3.	Кадастровый номер земельного участка (земельных участков), в границах которого (которых) расположены здание, сооружение, объект незавершенного строительства	34:34:020055:128
4.	Уникальный учетный номер кадастрового квартала, в границах которого расположены здание, сооружение, объект незавершенного строительства	34:34:020055
5.	Адрес здания, сооружения, объекта незавершенного строительства	Российская Федерация, 400127, Волгоградская область, город Волгоград, улица 39-й Гвардейской, дом 114
5.1.	Сведения о местоположении здания, сооружения, объекта незавершенного строительства (при отсутствии адреса) в структурированном в соответствии с федеральной информационной адресной системой виде	-
5.2.	Дополнительные сведения о местоположении	-
6.	Иные сведения	-

3. Пояснения к сведениям об объекте недвижимости с кадастровым номером 34:34:020055:762 :

1.	-
----	---

**Описание местоположения зданий, сооружений,
объектов незавершенного строительства на земельном участке**

**1. Сведения о характерных точках контура объекта недвижимости
с кадастровым номером : 34:34:020055:244 :**

Система координат МСК-34

Зона № 1

Обозначение характерных точек контура	Содержатся в Едином государственном реестре недвижимости			Определены в ходе выполнения комплексных кадастровых работ			Метод опреде ления коор динат	Формулы, примененные для расчета средней квадратической погрешности определения координат характерных точек (Mt), м, с подставленными в такие формулы значениями и итоговые (вычисленные) значения Mt, м
	Координаты, м		Ради ус, м	Координаты, м		Ради ус, м		
	X	Y	R	X	Y	R		
1	2	3	4	5	6	7	8	9
н4610	-	-	-	490417.69	1408894.2 1	-	Метод спутниковых геодезически х измерений (определени й)	0.10
н4620	-	-	-	490423.12	1408901.5 2	-	Метод спутниковых геодезически х измерений (определени й)	0.10
н4630	-	-	-	490418.12	1408905.2 4	-	Метод спутниковых геодезически х измерений (определени й)	0.10
н4640	-	-	-	490420.40	1408908.3 1	-	Метод спутниковых геодезически х измерений (определени й)	0.10
н4650	-	-	-	490417.43	1408910.5 1	-	Метод спутниковых геодезически х измерений (определени й)	0.10
н4660	-	-	-	490409.72	1408900.1 3	-	Метод спутниковых геодезически х измерений (определени й)	0.10
н4610	-	-	-	490417.69	1408894.2 1	-	Метод спутниковых геодезически х измерений (определени й)	0.10

2. Сведения о характеристиках объекта недвижимости с кадастровым номером : 34:34:020055:244 :

№ п/п	Наименование характеристики	Значение характеристики
1	2	3
1.	Вид объекта недвижимости	здание
2.	Ранее присвоенный государственный учетный номер (инвентарный) здания, сооружения, объекта незавершенного строительства	-
3.	Кадастровый номер земельного участка (земельных участков), в границах которого (которых) расположены здание, сооружение, объект незавершенного строительства	34:34:020055:125
4.	Уникальный учетный номер кадастрового квартала, в границах которого расположены здание, сооружение, объект незавершенного строительства	34:34:020055
5.	Адрес здания, сооружения, объекта незавершенного строительства	Российская Федерация, Волгоградская область, город Волгоград, улица 39 Гвардейской, дом 118
5.1.	Сведения о местоположении здания, сооружения, объекта незавершенного строительства (при отсутствии адреса) в структурированном в соответствии с федеральной информационной адресной системой виде	-
5.2.	Дополнительные сведения о местоположении	-
6.	Иные сведения	-

3. Пояснения к сведениям об объекте недвижимости с кадастровым номером 34:34:020055:244 :

1.	-
----	---

**Описание местоположения зданий, сооружений,
объектов незавершенного строительства на земельном участке**

**1. Сведения о характерных точках контура объекта недвижимости
с кадастровым номером : 34:34:020055:245 :**

Система координат МСК-34

Зона № 1

Обозначение характерных точек контура	Содержатся в Едином государственном реестре недвижимости			Определены в ходе выполнения комплексных кадастровых работ			Метод опреде ления коор динат	Формулы, примененные для расчета средней квадратической погрешности определения координат характерных точек (Mt), м, с подставленными в такие формулы значениями и итоговые (вычисленные) значения Mt, м
	Координаты, м		Ради ус, м	Координаты, м		Ради ус, м		
	X	Y	R	X	Y	R		
1	2	3	4	5	6	7	8	9
н4670	-	-	-	490448.24	1408871.1 1	-	Метод спутниковых геодезически х измерений (определени й)	0.10
н4680	-	-	-	490454.50	1408878.9 8	-	Метод спутниковых геодезически х измерений (определени й)	0.10
н4690	-	-	-	490448.84	1408883.4 9	-	Метод спутниковых геодезически х измерений (определени й)	0.10
н4700	-	-	-	490442.58	1408875.6 2	-	Метод спутниковых геодезически х измерений (определени й)	0.10
н4670	-	-	-	490448.24	1408871.1 1	-	Метод спутниковых геодезически х измерений (определени й)	0.10

**2. Сведения о характеристиках объекта недвижимости
с кадастровым номером : 34:34:020055:245 :**

№ п/п	Наименование характеристики	Значение характеристики
1	2	3
1.	Вид объекта недвижимости	здание
2.	Ранее присвоенный государственный учетный номер (инвентарный) здания, сооружения, объекта незавершенного строительства	-
3.	Кадастровый номер земельного участка (земельных участков), в границах которого (которых) расположены здание, сооружение, объект незавершенного строительства	34:34:020055:735

2. Сведения о характеристиках объекта недвижимости с кадастровым номером : 34:34:020055:245 :

№ п/п	Наименование характеристики	Значение характеристики
1	2	3
4.	Уникальный учетный номер кадастрового квартала, в границах которого расположены здание, сооружение, объект незавершенного строительства	34:34:020055
5.	Адрес здания, сооружения, объекта незавершенного строительства	Российская Федерация, Волгоградская область, город Волгоград, улица 39 Гвардейской, дом 122
5.1.	Сведения о местоположении здания, сооружения, объекта незавершенного строительства (при отсутствии адреса) в структурированном в соответствии с федеральной информационной адресной системой виде	-
5.2.	Дополнительные сведения о местоположении	-
6.	Иные сведения	-

3. Пояснения к сведениям об объекте недвижимости с кадастровым номером 34:34:020055:245 :

1.	-
----	---

**Описание местоположения зданий, сооружений,
объектов незавершенного строительства на земельном участке**

**1. Сведения о характерных точках контура объекта недвижимости
с кадастровым номером : 34:34:020055:303 :**

Система координат МСК-34

Зона № 1

Обозначение характерных точек контура	Содержатся в Едином государственном реестре недвижимости			Определены в ходе выполнения комплексных кадастровых работ			Метод опреде ления коор динат	Формулы, примененные для расчета средней квадратической погрешности определения координат характерных точек (Mt), м, с подставленными в такие формулы значениями и итоговые (вычисленные) значения Mt, м
	Координаты, м		Ради ус, м	Координаты, м		Ради ус, м		
	X	Y	R	X	Y	R		
1	2	3	4	5	6	7	8	9
н4710	-	-	-	490464.14	1408859.0 7	-	Метод спутниковых геодезически х измерений (определени й)	0.10
н4720	-	-	-	490474.11	1408872.3 6	-	Метод спутниковых геодезически х измерений (определени й)	0.10
н4730	-	-	-	490469.21	1408876.0 4	-	Метод спутниковых геодезически х измерений (определени й)	0.10
н4740	-	-	-	490464.27	1408869.4 5	-	Метод спутниковых геодезически х измерений (определени й)	0.10
н4750	-	-	-	490460.02	1408872.6 3	-	Метод спутниковых геодезически х измерений (определени й)	0.10
н4760	-	-	-	490454.99	1408865.9 3	-	Метод спутниковых геодезически х измерений (определени й)	0.10
н4710	-	-	-	490464.14	1408859.0 7	-	Метод спутниковых геодезически х измерений (определени й)	0.10

2. Сведения о характеристиках объекта недвижимости с кадастровым номером : 34:34:020055:303 :

№ п/п	Наименование характеристики	Значение характеристики
1	2	3
1.	Вид объекта недвижимости	здание
2.	Ранее присвоенный государственный учетный номер (инвентарный) здания, сооружения, объекта незавершенного строительства	-
3.	Кадастровый номер земельного участка (земельных участков), в границах которого (которых) расположены здание, сооружение, объект незавершенного строительства	34:34:020084:375
4.	Уникальный учетный номер кадастрового квартала, в границах которого расположены здание, сооружение, объект незавершенного строительства	34:34:020055
5.	Адрес здания, сооружения, объекта незавершенного строительства	Российская Федерация, Волгоградская область, город Волгоград, улица 39 Гвардейской, дом 124
5.1.	Сведения о местоположении здания, сооружения, объекта незавершенного строительства (при отсутствии адреса) в структурированном в соответствии с федеральной информационной адресной системой виде	-
5.2.	Дополнительные сведения о местоположении	-
6.	Иные сведения	-

3. Пояснения к сведениям об объекте недвижимости с кадастровым номером 34:34:020055:303 :

1.	-
----	---

**Описание местоположения зданий, сооружений,
объектов незавершенного строительства на земельном участке**

**1. Сведения о характерных точках контура объекта недвижимости
с кадастровым номером : 34:34:020055:772 :**

Система координат МСК-34

Зона № 1

Обозначение характерных точек контура	Содержатся в Едином государственном реестре недвижимости			Определены в ходе выполнения комплексных кадастровых работ			Метод опреде ления коор динат	Формулы, примененные для расчета средней квадратической погрешности определения координат характерных точек (Mt), м, с подставленными в такие формулы значениями и итоговые (вычисленные) значения Mt, м
	Координаты, м		Ради ус, м	Координаты, м		Ради ус, м		
	X	Y	R	X	Y	R		
1	2	3	4	5	6	7	8	9
н4770	-	-	-	490478.73	1408848.0 7	-	Метод спутниковых геодезически х измерений (определени й)	0.10
н4780	-	-	-	490484.34	1408855.4 4	-	Метод спутниковых геодезически х измерений (определени й)	0.10
н4790	-	-	-	490477.04	1408860.9 9	-	Метод спутниковых геодезически х измерений (определени й)	0.10
н4800	-	-	-	490471.43	1408853.6 2	-	Метод спутниковых геодезически х измерений (определени й)	0.10
н4770	-	-	-	490478.73	1408848.0 7	-	Метод спутниковых геодезически х измерений (определени й)	0.10

**2. Сведения о характеристиках объекта недвижимости
с кадастровым номером : 34:34:020055:772 :**

№ п/п	Наименование характеристики	Значение характеристики
1	2	3
1.	Вид объекта недвижимости	здание
2.	Ранее присвоенный государственный учетный номер (инвентарный) здания, сооружения, объекта незавершенного строительства	-
3.	Кадастровый номер земельного участка (земельных участков), в границах которого (которых) расположены здание, сооружение, объект незавершенного строительства	34:34:020055:120

2. Сведения о характеристиках объекта недвижимости с кадастровым номером : 34:34:020055:772 :

№ п/п	Наименование характеристики	Значение характеристики
1	2	3
4.	Уникальный учетный номер кадастрового квартала, в границах которого расположены здание, сооружение, объект незавершенного строительства	34:34:020055
5.	Адрес здания, сооружения, объекта незавершенного строительства	Российская Федерация, 400127, Волгоградская область, город Волгоград, улица 39-й Гвардейской, дом 126
5.1.	Сведения о местоположении здания, сооружения, объекта незавершенного строительства (при отсутствии адреса) в структурированном в соответствии с федеральной информационной адресной системой виде	-
5.2.	Дополнительные сведения о местоположении	-
6.	Иные сведения	-

3. Пояснения к сведениям об объекте недвижимости с кадастровым номером 34:34:020055:772 :

1.	-

Описание местоположения зданий, сооружений, объектов незавершенного строительства на земельном участке

**1. Сведения о характерных точках контура объекта недвижимости
с кадастровым номером : 34:34:020055:271 :**

Система координат МСК-34

Зона № 1

Обозначение характерных точек контура	Содержатся в Едином государственном реестре недвижимости			Определены в ходе выполнения комплексных кадастровых работ			Метод опреде ления коор динат	Формулы, примененные для расчета средней квадратической погрешности определения координат характерных точек (M _t), м, с подставленными в такие формулы значениями и итоговые (вычисленные) значения M _t , м
	Координаты, м		Ради ус, м	Координаты, м		Ради ус, м		
	X	Y	R	X	Y	R		
1	2	3	4	5	6	7	8	9
н4810	-	-	-	490495.62	1408835.5 0	-	Метод спутниковых геодезически х измерений (определени й)	0.10
н4820	-	-	-	490500.79	1408842.3 9	-	Метод спутниковых геодезически х измерений (определени й)	0.10
н4830	-	-	-	490495.77	1408846.1 6	-	Метод спутниковых геодезически х измерений (определени й)	0.10
н4840	-	-	-	490497.29	1408848.1 8	-	Метод спутниковых геодезически х измерений (определени й)	0.10
н4850	-	-	-	490495.53	1408849.5 0	-	Метод спутниковых геодезически х измерений (определени й)	0.10
н4860	-	-	-	490488.84	1408840.5 9	-	Метод спутниковых геодезически х измерений (определени й)	0.10
н4870	-	-	-	490490.60	1408839.2 7	-	Метод спутниковых геодезически х измерений (определени й)	0.10
н4810	-	-	-	490495.62	1408835.5 0	-	Метод спутниковых геодезически х измерений (определени й)	0.10

2. Сведения о характеристиках объекта недвижимости с кадастровым номером : 34:34:020055:271 :

№ п/п	Наименование характеристики	Значение характеристики
1	2	3
1.	Вид объекта недвижимости	здание
2.	Ранее присвоенный государственный учетный номер (инвентарный) здания, сооружения, объекта незавершенного строительства	-
3.	Кадастровый номер земельного участка (земельных участков), в границах которого (которых) расположены здание, сооружение, объект незавершенного строительства	-
4.	Уникальный учетный номер кадастрового квартала, в границах которого расположены здание, сооружение, объект незавершенного строительства	34:34:020055
5.	Адрес здания, сооружения, объекта незавершенного строительства	Российская Федерация, Волгоградская область, город Волгоград, улица 39 Гвардейской, дом 128
5.1.	Сведения о местоположении здания, сооружения, объекта незавершенного строительства (при отсутствии адреса) в структурированном в соответствии с федеральной информационной адресной системой виде	-
5.2.	Дополнительные сведения о местоположении	-
6.	Иные сведения	-

3. Пояснения к сведениям об объекте недвижимости с кадастровым номером 34:34:020055:271 :

1.	-
----	---

**Описание местоположения зданий, сооружений,
объектов незавершенного строительства на земельном участке**

**1. Сведения о характерных точках контура объекта недвижимости
с кадастровым номером : 34:34:020055:304 :**

Система координат МСК-34

Зона № 1

Обозначение характерных точек контура	Содержатся в Едином государственном реестре недвижимости			Определены в ходе выполнения комплексных кадастровых работ			Метод опреде ления коор динат	Формулы, примененные для расчета средней квадратической погрешности определения координат характерных точек (Mt), м, с подставленными в такие формулы значениями и итоговые (вычисленные) значения Mt, м
	Координаты, м		Ради ус, м	Координаты, м		Ради ус, м		
	X	Y	R	X	Y	R		
1	2	3	4	5	6	7	8	9
н4880	-	-	-	490510.84	1408823.7 8	-	Метод спутниковых геодезически х измерений (определени й)	0.10
н4890	-	-	-	490516.76	1408831.7 5	-	Метод спутниковых геодезически х измерений (определени й)	0.10
н4900	-	-	-	490508.22	1408838.1 0	-	Метод спутниковых геодезически х измерений (определени й)	0.10
н4910	-	-	-	490502.30	1408830.1 3	-	Метод спутниковых геодезически х измерений (определени й)	0.10
н4880	-	-	-	490510.84	1408823.7 8	-	Метод спутниковых геодезически х измерений (определени й)	0.10

**2. Сведения о характеристиках объекта недвижимости
с кадастровым номером : 34:34:020055:304 :**

№ п/п	Наименование характеристики	Значение характеристики
1	2	3
1.	Вид объекта недвижимости	здание
2.	Ранее присвоенный государственный учетный номер (инвентарный) здания, сооружения, объекта незавершенного строительства	-
3.	Кадастровый номер земельного участка (земельных участков), в границах которого (которых) расположены здание, сооружение, объект незавершенного строительства	-

2. Сведения о характеристиках объекта недвижимости с кадастровым номером : 34:34:020055:304 :

№ п/п	Наименование характеристики	Значение характеристики
1	2	3
4.	Уникальный учетный номер кадастрового квартала, в границах которого расположены здание, сооружение, объект незавершенного строительства	34:34:020055
5.	Адрес здания, сооружения, объекта незавершенного строительства	Российская Федерация, Волгоградская область, город Волгоград, улица 39 Гвардейской, дом 130
5.1.	Сведения о местоположении здания, сооружения, объекта незавершенного строительства (при отсутствии адреса) в структурированном в соответствии с федеральной информационной адресной системой виде	-
5.2.	Дополнительные сведения о местоположении	-
6.	Иные сведения	-

3. Пояснения к сведениям об объекте недвижимости с кадастровым номером 34:34:020055:304 :

1.	-
----	---

**Описание местоположения зданий, сооружений,
объектов незавершенного строительства на земельном участке**

**1. Сведения о характерных точках контура объекта недвижимости
с кадастровым номером : 34:34:020055:272 :**

Система координат МСК-34

Зона № 1

Обозначение характерных точек контура	Содержатся в Едином государственном реестре недвижимости			Определены в ходе выполнения комплексных кадастровых работ			Метод опреде ления коор динат	Формулы, примененные для расчета средней квадратической погрешности определения координат характерных точек (Mt), м, с подставленными в такие формулы значениями и итоговые (вычисленные) значения Mt, м
	Координаты, м		Ради ус, м	Координаты, м		Ради ус, м		
	X	Y	R	X	Y	R		
1	2	3	4	5	6	7	8	9
н4920	-	-	-	490526.10	1408811.9 7	-	Метод спутниковых геодезически х измерений (определени й)	0.10
н4930	-	-	-	490535.08	1408823.4 7	-	Метод спутниковых геодезически х измерений (определени й)	0.10
н4940	-	-	-	490525.61	1408830.8 6	-	Метод спутниковых геодезически х измерений (определени й)	0.10
н4950	-	-	-	490516.63	1408819.3 6	-	Метод спутниковых геодезически х измерений (определени й)	0.10
н4920	-	-	-	490526.10	1408811.9 7	-	Метод спутниковых геодезически х измерений (определени й)	0.10

**2. Сведения о характеристиках объекта недвижимости
с кадастровым номером : 34: 34: 020055: 272 :**

№ п/п	Наименование характеристики	Значение характеристики
1	2	3
1.	Вид объекта недвижимости	здание
2.	Ранее присвоенный государственный учетный номер (инвентарный) здания, сооружения, объекта незавершенного строительства	-
3.	Кадастровый номер земельного участка (земельных участков), в границах которого (которых) расположены здание, сооружение, объект незавершенного строительства	34:34:020035:518

2. Сведения о характеристиках объекта недвижимости с кадастровым номером : 34:34:020055:272 :

№ п/п	Наименование характеристики	Значение характеристики
1	2	3
4.	Уникальный учетный номер кадастрового квартала, в границах которого расположены здание, сооружение, объект незавершенного строительства	34:34:020055
5.	Адрес здания, сооружения, объекта незавершенного строительства	Российская Федерация, Волгоградская область, город Волгоград, улица 39-й Гвардейской, дом 132
5.1.	Сведения о местоположении здания, сооружения, объекта незавершенного строительства (при отсутствии адреса) в структурированном в соответствии с федеральной информационной адресной системой виде	-
5.2.	Дополнительные сведения о местоположении	-
6.	Иные сведения	-

3. Пояснения к сведениям об объекте недвижимости с кадастровым номером 34:34:020055:272 :

1.	-

**Описание местоположения зданий, сооружений,
объектов незавершенного строительства на земельном участке**

**1. Сведения о характерных точках контура объекта недвижимости
с кадастровым номером : 34:34:020055:201 :**

Система координат МСК-34

Зона № 1

Обозначение характерных точек контура	Содержатся в Едином государственном реестре недвижимости			Определены в ходе выполнения комплексных кадастровых работ			Метод опреде ления коор динат	Формулы, примененные для расчета средней квадратической погрешности определения координат характерных точек (Mt), м, с подставленными в такие формулы значениями и итоговые (вычисленные) значения Mt, м
	Координаты, м		Ради ус, м	Координаты, м		Ради ус, м		
	X	Y	R	X	Y	R		
1	2	3	4	5	6	7	8	9
н4960	-	-	-	490538.59	1408802.89	-	Метод спутниковых геодезических измерений (определений)	0.10
н4970	-	-	-	490544.77	1408811.16	-	Метод спутниковых геодезических измерений (определений)	0.10
н4980	-	-	-	490536.81	1408817.12	-	Метод спутниковых геодезических измерений (определений)	0.10
н4990	-	-	-	490534.59	1408814.15	-	Метод спутниковых геодезических измерений (определений)	0.10
н5000	-	-	-	490534.45	1408814.25	-	Метод спутниковых геодезических измерений (определений)	0.10
н5010	-	-	-	490530.49	1408808.95	-	Метод спутниковых геодезических измерений (определений)	0.10
н4960	-	-	-	490538.59	1408802.89	-	Метод спутниковых геодезических измерений (определений)	0.10

2. Сведения о характеристиках объекта недвижимости с кадастровым номером : 34:34:020055:201 :

№ п/п	Наименование характеристики	Значение характеристики
1	2	3
1.	Вид объекта недвижимости	здание
2.	Ранее присвоенный государственный учетный номер (инвентарный) здания, сооружения, объекта незавершенного строительства	-
3.	Кадастровый номер земельного участка (земельных участков), в границах которого (которых) расположены здание, сооружение, объект незавершенного строительства	34:34:020055:2
4.	Уникальный учетный номер кадастрового квартала, в границах которого расположены здание, сооружение, объект незавершенного строительства	34:34:020055
5.	Адрес здания, сооружения, объекта незавершенного строительства	Российская Федерация, Волгоградская область, город Волгоград, улица 39 Гвардейской, дом 134
5.1.	Сведения о местоположении здания, сооружения, объекта незавершенного строительства (при отсутствии адреса) в структурированном в соответствии с федеральной информационной адресной системой виде	-
5.2.	Дополнительные сведения о местоположении	-
6.	Иные сведения	-

3. Пояснения к сведениям об объекте недвижимости с кадастровым номером 34:34:020055:201 :

1.	-
----	---

**Описание местоположения зданий, сооружений,
объектов незавершенного строительства на земельном участке**

**1. Сведения о характерных точках контура объекта недвижимости
с кадастровым номером : 34:34:020055:129 :**

Система координат МСК-34

Зона № 1

Обозначение характерных точек контура	Содержатся в Едином государственном реестре недвижимости			Определены в ходе выполнения комплексных кадастровых работ			Метод опреде ления коор динат	Формулы, примененные для расчета средней квадратической погрешности определения координат характерных точек (M _t), м, с подставленными в такие формулы значениями и итоговые (вычисленные) значения M _t , м
	Координаты, м		Ради ус, м	Координаты, м		Ради ус, м		
	X	Y	R	X	Y	R		
1	2	3	4	5	6	7	8	9
н502О	-	-	-	490415.27	1408960.4 7	-	Метод спутниковых геодезически х измерений (определени й)	0.10
125	-	-	-	490408.30	1408965.8 0	-	Метод спутниковых геодезически х измерений (определени й)	0.10
н503О	-	-	-	490402.42	1408958.0 8	-	Метод спутниковых геодезически х измерений (определени й)	0.10
н504О	-	-	-	490409.40	1408952.7 6	-	Метод спутниковых геодезически х измерений (определени й)	0.10
н502О	-	-	-	490415.27	1408960.4 7	-	Метод спутниковых геодезически х измерений (определени й)	0.10

**2. Сведения о характеристиках объекта недвижимости
с кадастровым номером : 34: 34: 020055: 129 :**

№ п/п	Наименование характеристики	Значение характеристики
1	2	3
1.	Вид объекта недвижимости	здание
2.	Ранее присвоенный государственный учетный номер (инвентарный) здания, сооружения, объекта незавершенного строительства	-
3.	Кадастровый номер земельного участка (земельных участков), в границах которого (которых) расположены здание, сооружение, объект незавершенного строительства	34:34:020055:31

2. Сведения о характеристиках объекта недвижимости с кадастровым номером : 34:34:020055:129 :

№ п/п	Наименование характеристики	Значение характеристики
1	2	3
4.	Уникальный учетный номер кадастрового квартала, в границах которого расположены здание, сооружение, объект незавершенного строительства	34:34:020055
5.	Адрес здания, сооружения, объекта незавершенного строительства	Российская Федерация, Волгоградская область, город Волгоград, улица Южно-Сибирская, дом 45
5.1.	Сведения о местоположении здания, сооружения, объекта незавершенного строительства (при отсутствии адреса) в структурированном в соответствии с федеральной информационной адресной системой виде	-
5.2.	Дополнительные сведения о местоположении	-
6.	Иные сведения	-

3. Пояснения к сведениям об объекте недвижимости с кадастровым номером 34:34:020055:129 :

1.	-
----	---

**Описание местоположения зданий, сооружений,
объектов незавершенного строительства на земельном участке**

**1. Сведения о характерных точках контура объекта недвижимости
с кадастровым номером : 34:34:020055:130 :**

Система координат МСК-34

Зона № 1

Обозначение характерных точек контура	Содержатся в Едином государственном реестре недвижимости			Определены в ходе выполнения комплексных кадастровых работ			Метод опреде ления коор динат	Формулы, примененные для расчета средней квадратической погрешности определения координат характерных точек (Mt), м, с подставленными в такие формулы значениями и итоговые (вычисленные) значения Mt, м
	Координаты, м		Ради ус, м	Координаты, м		Ради ус, м		
	X	Y	R	X	Y	R		
1	2	3	4	5	6	7	8	9
н5050	-	-	-	490427.45	1408937.2 0	-	Метод спутниковых геодезически х измерений (определени й)	0.10
н5060	-	-	-	490433.43	1408945.5 5	-	Метод спутниковых геодезически х измерений (определени й)	0.10
н5070	-	-	-	490427.50	1408949.8 0	-	Метод спутниковых геодезически х измерений (определени й)	0.10
н5080	-	-	-	490421.52	1408941.4 5	-	Метод спутниковых геодезически х измерений (определени й)	0.10
н5050	-	-	-	490427.45	1408937.2 0	-	Метод спутниковых геодезически х измерений (определени й)	0.10

**2. Сведения о характеристиках объекта недвижимости
с кадастровым номером : 34: 34: 020055: 130 :**

№ п/п	Наименование характеристики	Значение характеристики
1	2	3
1.	Вид объекта недвижимости	здание
2.	Ранее присвоенный государственный учетный номер (инвентарный) здания, сооружения, объекта незавершенного строительства	-
3.	Кадастровый номер земельного участка (земельных участков), в границах которого (которых) расположены здание, сооружение, объект незавершенного строительства	34:34:020055:29

2. Сведения о характеристиках объекта недвижимости с кадастровым номером : 34:34:020055:130 :

№ п/п	Наименование характеристики	Значение характеристики
1	2	3
4.	Уникальный учетный номер кадастрового квартала, в границах которого расположены здание, сооружение, объект незавершенного строительства	34:34:020055
5.	Адрес здания, сооружения, объекта незавершенного строительства	Российская Федерация, Волгоградская область, город Волгоград, улица Южно-Сибирская, дом 47
5.1.	Сведения о местоположении здания, сооружения, объекта незавершенного строительства (при отсутствии адреса) в структурированном в соответствии с федеральной информационной адресной системой виде	-
5.2.	Дополнительные сведения о местоположении	-
6.	Иные сведения	-

3. Пояснения к сведениям об объекте недвижимости с кадастровым номером 34:34:020055:130 :

1.	-

**Описание местоположения зданий, сооружений,
объектов незавершенного строительства на земельном участке**

**1. Сведения о характерных точках контура объекта недвижимости
с кадастровым номером : 34:34:020055:132 :**

Система координат МСК-34

Зона № 1

Обозначение характерных точек контура	Содержатся в Едином государственном реестре недвижимости			Определены в ходе выполнения комплексных кадастровых работ			Метод опреде ления коор динат	Формулы, примененные для расчета средней квадратической погрешности определения координат характерных точек (Mt), м, с подставленными в такие формулы значениями и итоговые (вычисленные) значения Mt, м
	Координаты, м		Ради ус, м	Координаты, м		Ради ус, м		
	X	Y	R	X	Y	R		
1	2	3	4	5	6	7	8	9
н509О	-	-	-	490464.09	1408921.6 0	-	Метод спутниковых геодезически х измерений (определени й)	0.10
н510О	-	-	-	490460.05	1408924.7 8	-	Метод спутниковых геодезически х измерений (определени й)	0.10
н511О	-	-	-	490456.06	1408919.7 2	-	Метод спутниковых геодезически х измерений (определени й)	0.10
н512О	-	-	-	490460.10	1408916.5 4	-	Метод спутниковых геодезически х измерений (определени й)	0.10
н509О	-	-	-	490464.09	1408921.6 0	-	Метод спутниковых геодезически х измерений (определени й)	0.10

**2. Сведения о характеристиках объекта недвижимости
с кадастровым номером : 34: 34: 020055: 132 :**

№ п/п	Наименование характеристики	Значение характеристики
1	2	3
1.	Вид объекта недвижимости	здание
2.	Ранее присвоенный государственный учетный номер (инвентарный) здания, сооружения, объекта незавершенного строительства	-
3.	Кадастровый номер земельного участка (земельных участков), в границах которого (которых) расположены здание, сооружение, объект незавершенного строительства	34:34:020055:13

2. Сведения о характеристиках объекта недвижимости с кадастровым номером : 34:34:020055:132 :

№ п/п	Наименование характеристики	Значение характеристики
1	2	3
4.	Уникальный учетный номер кадастрового квартала, в границах которого расположены здание, сооружение, объект незавершенного строительства	34:34:020055
5.	Адрес здания, сооружения, объекта незавершенного строительства	Российская Федерация, Волгоградская область, город Волгоград, улица Южно-Сибирская, дом 51
5.1.	Сведения о местоположении здания, сооружения, объекта незавершенного строительства (при отсутствии адреса) в структурированном в соответствии с федеральной информационной адресной системой виде	-
5.2.	Дополнительные сведения о местоположении	-
6.	Иные сведения	-

3. Пояснения к сведениям об объекте недвижимости с кадастровым номером 34:34:020055:132 :

1.	-
----	---

**Описание местоположения зданий, сооружений,
объектов незавершенного строительства на земельном участке**

**1. Сведения о характерных точках контура объекта недвижимости
с кадастровым номером : 34:34:020055:133 :**

Система координат МСК-34

Зона № 1

Обозначение характерных точек контура	Содержатся в Едином государственном реестре недвижимости			Определены в ходе выполнения комплексных кадастровых работ			Метод опреде ления коор динат	Формулы, примененные для расчета средней квадратической погрешности определения координат характерных точек (Mt), м, с подставленными в такие формулы значениями и итоговые (вычисленные) значения Mt, м
	Координаты, м		Ради ус, м	Координаты, м		Ради ус, м		
	X	Y	R	X	Y	R		
1	2	3	4	5	6	7	8	9
н5130	-	-	-	490474.94	1408903.9 3	-	Метод спутниковых геодезически х измерений (определени й)	0.10
н5140	-	-	-	490479.60	1408910.1 7	-	Метод спутниковых геодезически х измерений (определени й)	0.10
н5150	-	-	-	490471.46	1408916.2 4	-	Метод спутниковых геодезически х измерений (определени й)	0.10
н5160	-	-	-	490466.80	1408910.0 0	-	Метод спутниковых геодезически х измерений (определени й)	0.10
н5130	-	-	-	490474.94	1408903.9 3	-	Метод спутниковых геодезически х измерений (определени й)	0.10

**2. Сведения о характеристиках объекта недвижимости
с кадастровым номером : 34:34:020055:133 :**

№ п/п	Наименование характеристики	Значение характеристики
1	2	3
1.	Вид объекта недвижимости	здание
2.	Ранее присвоенный государственный учетный номер (инвентарный) здания, сооружения, объекта незавершенного строительства	-
3.	Кадастровый номер земельного участка (земельных участков), в границах которого (которых) расположены здание, сооружение, объект незавершенного строительства	34:34:020055:95

2. Сведения о характеристиках объекта недвижимости с кадастровым номером : 34:34:020055:133 :

№ п/п	Наименование характеристики	Значение характеристики
1	2	3
4.	Уникальный учетный номер кадастрового квартала, в границах которого расположены здание, сооружение, объект незавершенного строительства	34:34:020055
5.	Адрес здания, сооружения, объекта незавершенного строительства	Российская Федерация, Волгоградская область, город Волгоград, улица Южно-Сибирская, дом 53
5.1.	Сведения о местоположении здания, сооружения, объекта незавершенного строительства (при отсутствии адреса) в структурированном в соответствии с федеральной информационной адресной системой виде	-
5.2.	Дополнительные сведения о местоположении	-
6.	Иные сведения	-

3. Пояснения к сведениям об объекте недвижимости с кадастровым номером 34:34:020055:133 :

1.	-
----	---

**Описание местоположения зданий, сооружений,
объектов незавершенного строительства на земельном участке**

**1. Сведения о характерных точках контура объекта недвижимости
с кадастровым номером : 34:34:020055:134 :**

Система координат МСК-34

Зона № 1

Обозначение характерных точек контура	Содержатся в Едином государственном реестре недвижимости			Определены в ходе выполнения комплексных кадастровых работ			Метод опреде ления коор динат	Формулы, примененные для расчета средней квадратической погрешности определения координат характерных точек (M _t), м, с подставленными в такие формулы значениями и итоговые (вычисленные) значения M _t , м
	Координаты, м		Ради ус, м	Координаты, м		Ради ус, м		
	X	Y	R	X	Y	R		
1	2	3	4	5	6	7	8	9
н5170	-	-	-	490490.43	1408892.57	-	Метод спутниковых геодезических измерений (определений)	0.10
н5180	-	-	-	490495.09	1408898.63	-	Метод спутниковых геодезических измерений (определений)	0.10
н5190	-	-	-	490491.36	1408901.50	-	Метод спутниковых геодезических измерений (определений)	0.10
н5200	-	-	-	490488.54	1408903.67	-	Метод спутниковых геодезических измерений (определений)	0.10
н5210	-	-	-	490483.10	1408896.60	-	Метод спутниковых геодезических измерений (определений)	0.10
н5220	-	-	-	490485.92	1408894.43	-	Метод спутниковых геодезических измерений (определений)	0.10
н5230	-	-	-	490486.70	1408895.44	-	Метод спутниковых геодезических измерений (определений)	0.10
н5170	-	-	-	490490.43	1408892.57	-	Метод спутниковых геодезических измерений (определений)	0.10

2. Сведения о характеристиках объекта недвижимости с кадастровым номером : 34:34:020055:134 :

№ п/п	Наименование характеристики	Значение характеристики
1	2	3
1.	Вид объекта недвижимости	здание
2.	Ранее присвоенный государственный учетный номер (инвентарный) здания, сооружения, объекта незавершенного строительства	-
3.	Кадастровый номер земельного участка (земельных участков), в границах которого (которых) расположены здание, сооружение, объект незавершенного строительства	34:34:020055:96
4.	Уникальный учетный номер кадастрового квартала, в границах которого расположены здание, сооружение, объект незавершенного строительства	34:34:020055
5.	Адрес здания, сооружения, объекта незавершенного строительства	Российская Федерация, Волгоградская область, город Волгоград, улица Южно-Сибирская, дом 55
5.1.	Сведения о местоположении здания, сооружения, объекта незавершенного строительства (при отсутствии адреса) в структурированном в соответствии с федеральной информационной адресной системой виде	-
5.2.	Дополнительные сведения о местоположении	-
6.	Иные сведения	-

3. Пояснения к сведениям об объекте недвижимости с кадастровым номером 34:34:020055:134 :

1.	-
----	---

**Описание местоположения зданий, сооружений,
объектов незавершенного строительства на земельном участке**

**1. Сведения о характерных точках контура объекта недвижимости
с кадастровым номером : 34:34:020055:753 :**

Система координат МСК-34

Зона № 1

Обозначение характерных точек контура	Содержатся в Едином государственном реестре недвижимости			Определены в ходе выполнения комплексных кадастровых работ			Метод опреде ления коор динат	Формулы, примененные для расчета средней квадратической погрешности определения координат характерных точек (M _t), м, с подставленными в такие формулы значениями и итоговые (вычисленные) значения M _t , м
	Координаты, м		Ради ус, м	Координаты, м		Ради ус, м		
	X	Y	R	X	Y	R		
1	2	3	4	5	6	7	8	9
н5240	-	-	-	490506.43	1408880.1 5	-	Метод спутниковых геодезически х измерений (определени й)	0.10
н5250	-	-	-	490511.18	1408886.8 9	-	Метод спутниковых геодезически х измерений (определени й)	0.10
н5260	-	-	-	490502.85	1408892.7 6	-	Метод спутниковых геодезически х измерений (определени й)	0.10
н5270	-	-	-	490497.11	1408884.6 1	-	Метод спутниковых геодезически х измерений (определени й)	0.10
н5280	-	-	-	490500.42	1408882.2 8	-	Метод спутниковых геодезически х измерений (определени й)	0.10
н5290	-	-	-	490501.41	1408883.6 9	-	Метод спутниковых геодезически х измерений (определени й)	0.10
н5240	-	-	-	490506.43	1408880.1 5	-	Метод спутниковых геодезически х измерений (определени й)	0.10

2. Сведения о характеристиках объекта недвижимости с кадастровым номером : 34:34:020055:753 :

№ п/п	Наименование характеристики	Значение характеристики
1	2	3
1.	Вид объекта недвижимости	здание
2.	Ранее присвоенный государственный учетный номер (инвентарный) здания, сооружения, объекта незавершенного строительства	-
3.	Кадастровый номер земельного участка (земельных участков), в границах которого (которых) расположены здание, сооружение, объект незавершенного строительства	34:34:020055:97
4.	Уникальный учетный номер кадастрового квартала, в границах которого расположены здание, сооружение, объект незавершенного строительства	34:34:020055
5.	Адрес здания, сооружения, объекта незавершенного строительства	Российская Федерация, 400127, Волгоградская область, город Волгоград, улица Южно-Сибирская, дом 57
5.1.	Сведения о местоположении здания, сооружения, объекта незавершенного строительства (при отсутствии адреса) в структурированном в соответствии с федеральной информационной адресной системой виде	-
5.2.	Дополнительные сведения о местоположении	-
6.	Иные сведения	-

3. Пояснения к сведениям об объекте недвижимости с кадастровым номером 34:34:020055:753 :

1.	-
----	---

**Описание местоположения зданий, сооружений,
объектов незавершенного строительства на земельном участке**

**1. Сведения о характерных точках контура объекта недвижимости
с кадастровым номером : 34:34:020055:139 :**

Система координат МСК-34

Зона № 1

Обозначение характерных точек контура	Содержатся в Едином государственном реестре недвижимости			Определены в ходе выполнения комплексных кадастровых работ			Метод опреде ления коор динат	Формулы, примененные для расчета средней квадратической погрешности определения координат характерных точек (Mt), м, с подставленными в такие формулы значениями и итоговые (вычисленные) значения Mt, м
	Координаты, м		Ради ус, м	Координаты, м		Ради ус, м		
	X	Y	R	X	Y	R		
1	2	3	4	5	6	7	8	9
н5300	-	-	-	490541.77	1408863.58	-	Метод спутниковых геодезических измерений (определений)	0.10
н5310	-	-	-	490537.32	1408867.04	-	Метод спутниковых геодезических измерений (определений)	0.10
н5320	-	-	-	490533.21	1408870.11	-	Метод спутниковых геодезических измерений (определений)	0.10
н5330	-	-	-	490528.28	1408863.73	-	Метод спутниковых геодезических измерений (определений)	0.10
н5340	-	-	-	490532.31	1408860.60	-	Метод спутниковых геодезических измерений (определений)	0.10
н5350	-	-	-	490536.76	1408857.14	-	Метод спутниковых геодезических измерений (определений)	0.10
н5300	-	-	-	490541.77	1408863.58	-	Метод спутниковых геодезических измерений (определений)	0.10

2. Сведения о характеристиках объекта недвижимости с кадастровым номером : 34:34:020055:139 :

№ п/п	Наименование характеристики	Значение характеристики
1	2	3
1.	Вид объекта недвижимости	здание
2.	Ранее присвоенный государственный учетный номер (инвентарный) здания, сооружения, объекта незавершенного строительства	-
3.	Кадастровый номер земельного участка (земельных участков), в границах которого (которых) расположены здание, сооружение, объект незавершенного строительства	34:34:020055:118
4.	Уникальный учетный номер кадастрового квартала, в границах которого расположены здание, сооружение, объект незавершенного строительства	34:34:020055
5.	Адрес здания, сооружения, объекта незавершенного строительства	Российская Федерация, Волгоградская область, город Волгоград, улица Южно-Сибирская, дом 61
5.1.	Сведения о местоположении здания, сооружения, объекта незавершенного строительства (при отсутствии адреса) в структурированном в соответствии с федеральной информационной адресной системой виде	-
5.2.	Дополнительные сведения о местоположении	-
6.	Иные сведения	-

3. Пояснения к сведениям об объекте недвижимости с кадастровым номером 34:34:020055:139 :

1.	-
----	---

**Описание местоположения зданий, сооружений,
объектов незавершенного строительства на земельном участке**

**1. Сведения о характерных точках контура объекта недвижимости
с кадастровым номером : 34:34:020055:141 :**

Система координат МСК-34

Зона № 1

Обозначение характерных точек контура	Содержатся в Едином государственном реестре недвижимости			Определены в ходе выполнения комплексных кадастровых работ			Метод опреде ления коор динат	Формулы, примененные для расчета средней квадратической погрешности определения координат характерных точек (M _t), м, с подставленными в такие формулы значениями и итоговые (вычисленные) значения M _t , м
	Координаты, м		Ради ус, м	Координаты, м		Ради ус, м		
	X	Y	R	X	Y	R		
1	2	3	4	5	6	7	8	9
н5360	-	-	-	490544.68	1408851.3 7	-	Метод спутниковых геодезически х измерений (определени й)	0.10
н5370	-	-	-	490551.66	1408845.7 7	-	Метод спутниковых геодезически х измерений (определени й)	0.10
н5380	-	-	-	490556.61	1408851.9 3	-	Метод спутниковых геодезически х измерений (определени й)	0.10
н5390	-	-	-	490549.63	1408857.5 3	-	Метод спутниковых геодезически х измерений (определени й)	0.10
н5360	-	-	-	490544.68	1408851.3 7	-	Метод спутниковых геодезически х измерений (определени й)	0.10

**2. Сведения о характеристиках объекта недвижимости
с кадастровым номером : 34: 34: 020055: 141 :**

№ п/п	Наименование характеристики	Значение характеристики
1	2	3
1.	Вид объекта недвижимости	здание
2.	Ранее присвоенный государственный учетный номер (инвентарный) здания, сооружения, объекта незавершенного строительства	-
3.	Кадастровый номер земельного участка (земельных участков), в границах которого (которых) расположены здание, сооружение, объект незавершенного строительства	34:34:020055:103, 34:34:020055:104

2. Сведения о характеристиках объекта недвижимости с кадастровым номером : 34:34:020055:141 :

№ п/п	Наименование характеристики	Значение характеристики
1	2	3
4.	Уникальный учетный номер кадастрового квартала, в границах которого расположены здание, сооружение, объект незавершенного строительства	34:34:020055
5.	Адрес здания, сооружения, объекта незавершенного строительства	Российская Федерация, Волгоградская область, город Волгоград, улица Южно-Сибирская, дом 63
5.1.	Сведения о местоположении здания, сооружения, объекта незавершенного строительства (при отсутствии адреса) в структурированном в соответствии с федеральной информационной адресной системой виде	-
5.2.	Дополнительные сведения о местоположении	-
6.	Иные сведения	-

3. Пояснения к сведениям об объекте недвижимости с кадастровым номером 34:34:020055:141 :

1.	-
----	---

**Описание местоположения зданий, сооружений,
объектов незавершенного строительства на земельном участке**

**1. Сведения о характерных точках контура объекта недвижимости
с кадастровым номером : 34:34:020055:144 :**

Система координат МСК-34

Зона № 1

Обозначение характерных точек контура	Содержатся в Едином государственном реестре недвижимости			Определены в ходе выполнения комплексных кадастровых работ			Метод опреде ления коор динат	Формулы, примененные для расчета средней квадратической погрешности определения координат характерных точек (Mt), м, с подставленными в такие формулы значениями и итоговые (вычисленные) значения Mt, м
	Координаты, м		Ради ус, м	Координаты, м		Ради ус, м		
	X	Y	R	X	Y	R		
1	2	3	4	5	6	7	8	9
н5400	-	-	-	490565.83	1408831.3 0	-	Метод спутниковых геодезически х измерений (определени й)	0.10
н5410	-	-	-	490572.22	1408839.6 2	-	Метод спутниковых геодезически х измерений (определени й)	0.10
н5420	-	-	-	490566.80	1408843.7 4	-	Метод спутниковых геодезически х измерений (определени й)	0.10
н5430	-	-	-	490560.43	1408835.4 5	-	Метод спутниковых геодезически х измерений (определени й)	0.10
н5400	-	-	-	490565.83	1408831.3 0	-	Метод спутниковых геодезически х измерений (определени й)	0.10

**2. Сведения о характеристиках объекта недвижимости
с кадастровым номером : 34: 34: 020055: 144 :**

№ п/п	Наименование характеристики	Значение характеристики
1	2	3
1.	Вид объекта недвижимости	здание
2.	Ранее присвоенный государственный учетный номер (инвентарный) здания, сооружения, объекта незавершенного строительства	-
3.	Кадастровый номер земельного участка (земельных участков), в границах которого (которых) расположены здание, сооружение, объект незавершенного строительства	34:34:020055:106

2. Сведения о характеристиках объекта недвижимости с кадастровым номером : 34:34:020055:144 :

№ п/п	Наименование характеристики	Значение характеристики
1	2	3
4.	Уникальный учетный номер кадастрового квартала, в границах которого расположены здание, сооружение, объект незавершенного строительства	34:34:020055
5.	Адрес здания, сооружения, объекта незавершенного строительства	Российская Федерация, Волгоградская область, город Волгоград, улица Южно-Сибирская, дом 65
5.1.	Сведения о местоположении здания, сооружения, объекта незавершенного строительства (при отсутствии адреса) в структурированном в соответствии с федеральной информационной адресной системой виде	-
5.2.	Дополнительные сведения о местоположении	-
6.	Иные сведения	-

3. Пояснения к сведениям об объекте недвижимости с кадастровым номером 34:34:020055:144 :

1.	-

**Описание местоположения зданий, сооружений,
объектов незавершенного строительства на земельном участке**

**1. Сведения о характерных точках контура объекта недвижимости
с кадастровым номером : 34:34:020055:145 :**

Система координат МСК-34

Зона № 1

Обозначение характерных точек контура	Содержатся в Едином государственном реестре недвижимости			Определены в ходе выполнения комплексных кадастровых работ			Метод опреде ления коор динат	Формулы, примененные для расчета средней квадратической погрешности определения координат характерных точек (Mt), м, с подставленными в такие формулы значениями и итоговые (вычисленные) значения Mt, м
	Координаты, м		Ради ус, м	Координаты, м		Ради ус, м		
	X	Y	R	X	Y	R		
1	2	3	4	5	6	7	8	9
н5440	-	-	-	490584.22	1408822.3 8	-	Метод спутниковых геодезически х измерений (определени й)	0.10
н5450	-	-	-	490588.18	1408827.6 8	-	Метод спутниковых геодезически х измерений (определени й)	0.10
н5460	-	-	-	490580.77	1408833.2 1	-	Метод спутниковых геодезически х измерений (определени й)	0.10
н5470	-	-	-	490576.81	1408827.9 1	-	Метод спутниковых геодезически х измерений (определени й)	0.10
н5440	-	-	-	490584.22	1408822.3 8	-	Метод спутниковых геодезически х измерений (определени й)	0.10

**2. Сведения о характеристиках объекта недвижимости
с кадастровым номером : 34:34:020055:145 :**

№ п/п	Наименование характеристики	Значение характеристики
1	2	3
1.	Вид объекта недвижимости	здание
2.	Ранее присвоенный государственный учетный номер (инвентарный) здания, сооружения, объекта незавершенного строительства	-
3.	Кадастровый номер земельного участка (земельных участков), в границах которого (которых) расположены здание, сооружение, объект незавершенного строительства	34:34:020055:109

2. Сведения о характеристиках объекта недвижимости с кадастровым номером : 34:34:020055:145 :

№ п/п	Наименование характеристики	Значение характеристики
1	2	3
4.	Уникальный учетный номер кадастрового квартала, в границах которого расположены здание, сооружение, объект незавершенного строительства	34:34:020055
5.	Адрес здания, сооружения, объекта незавершенного строительства	Российская Федерация, Волгоградская область, город Волгоград, улица Южно-Сибирская, дом 67
5.1.	Сведения о местоположении здания, сооружения, объекта незавершенного строительства (при отсутствии адреса) в структурированном в соответствии с федеральной информационной адресной системой виде	-
5.2.	Дополнительные сведения о местоположении	-
6.	Иные сведения	-

3. Пояснения к сведениям об объекте недвижимости с кадастровым номером 34:34:020055:145 :

1.	-

Описание местоположения зданий, сооружений, объектов незавершенного строительства на земельном участке

**1. Сведения о характерных точках контура объекта недвижимости
с кадастровым номером : 34:34:020055:138 :**

Система координат МСК-34

Зона № 1

Обозначение характерных точек контура	Содержатся в Едином государственном реестре недвижимости			Определены в ходе выполнения комплексных кадастровых работ			Метод опреде ления коор динат	Формулы, примененные для расчета средней квадратической погрешности определения координат характерных точек (M _t), м, с подставленными в такие формулы значениями и итоговые (вычисленные) значения M _t , м
	Координаты, м		Ради ус, м	Координаты, м		Ради ус, м		
	X	Y	R	X	Y	R		
1	2	3	4	5	6	7	8	9
н5480	-	-	-	490426.10	1408980.3 6	-	Метод спутниковых геодезически х измерений (определени й)	0.10
н5490	-	-	-	490431.39	1408987.7 1	-	Метод спутниковых геодезически х измерений (определени й)	0.10
н5500	-	-	-	490425.70	1408991.8 0	-	Метод спутниковых геодезически х измерений (определени й)	0.10
н5510	-	-	-	490426.77	1408993.2 8	-	Метод спутниковых геодезически х измерений (определени й)	0.10
н5520	-	-	-	490423.24	1408995.8 2	-	Метод спутниковых геодезически х измерений (определени й)	0.10
н5530	-	-	-	490419.13	1408990.1 1	-	Метод спутниковых геодезически х измерений (определени й)	0.10
н5540	-	-	-	490421.88	1408988.1 3	-	Метод спутниковых геодезически х измерений (определени й)	0.10
н5550	-	-	-	490419.63	1408985.0 1	-	Метод спутниковых геодезически х измерений (определени й)	0.10

1. Сведения о характерных точках контура объекта недвижимости с кадастровым номером : 34:34:020055:138 :								
Система координат МСК-34							Зона № 1	
Обозначение характерных точек контура	Содержатся в Едином государственном реестре недвижимости			Определены в ходе выполнения комплексных кадастровых работ			Метод определения координат	Формулы, примененные для расчета средней квадратической погрешности определения координат характерных точек (Mt), м, с подставленными в такие формулы значениями и итоговые (вычисленные) значения Mt, м
	Координаты, м		Радиус, м	Координаты, м		Радиус, м		
	X	Y	R	X	Y	R		
1	2	3	4	5	6	7	8	9
н5480	-	-	-	490426.10	1408980.36	-	Метод спутниковых геодезических измерений (определенный)	0.10
2. Сведения о характеристиках объекта недвижимости с кадастровым номером : 34:34:020055:138 :								
№ п/п	Наименование характеристики						Значение характеристики	
1	2						3	
1.	Вид объекта недвижимости						здание	
2.	Ранее присвоенный государственный учетный номер (инвентарный) здания, сооружения, объекта незавершенного строительства						-	
3.	Кадастровый номер земельного участка (земельных участков), в границах которого (которых) расположены здание, сооружение, объект незавершенного строительства						34:34:020055:100	
4.	Уникальный учетный номер кадастрового квартала, в границах которого расположены здание, сооружение, объект незавершенного строительства						34:34:020055	
5.	Адрес здания, сооружения, объекта незавершенного строительства						Российская Федерация, Волгоградская область, город Волгоград, улица Южно-Сибирская, дом 60	
5.1.	Сведения о местоположении здания, сооружения, объекта незавершенного строительства (при отсутствии адреса) в структурированном в соответствии с федеральной информационной адресной системой виде						-	
5.2.	Дополнительные сведения о местоположении						-	
6.	Иные сведения						-	
3. Пояснения к сведениям об объекте недвижимости с кадастровым номером 34:34:020055:138 :								
1.	-							

**Описание местоположения зданий, сооружений,
объектов незавершенного строительства на земельном участке**

**1. Сведения о характерных точках контура объекта недвижимости
с кадастровым номером : 34:34:020055:140 :**

Система координат МСК-34

Зона № 1

Обозначение характерных точек контура	Содержатся в Едином государственном реестре недвижимости			Определены в ходе выполнения комплексных кадастровых работ			Метод опреде ления коор динат	Формулы, примененные для расчета средней квадратической погрешности определения координат характерных точек (M _t), м, с подставленными в такие формулы значениями и итоговые (вычисленные) значения M _t , м
	Координаты, м		Ради ус, м	Координаты, м		Ради ус, м		
	X	Y	R	X	Y	R		
1	2	3	4	5	6	7	8	9
н5560	-	-	-	490437.60	1408977.9 4	-	Метод спутниковых геодезически х измерений (определени й)	0.10
н5570	-	-	-	490439.57	1408980.6 5	-	Метод спутниковых геодезически х измерений (определени й)	0.10
н5580	-	-	-	490438.00	1408981.8 0	-	Метод спутниковых геодезически х измерений (определени й)	0.10
н5590	-	-	-	490432.36	1408985.9 0	-	Метод спутниковых геодезически х измерений (определени й)	0.10
132	-	-	-	490427.60	1408979.3 5	-	Метод спутниковых геодезически х измерений (определени й)	0.10
н5600	-	-	-	490433.83	1408974.8 3	-	Метод спутниковых геодезически х измерений (определени й)	0.10
н5610	-	-	-	490436.62	1408978.6 6	-	Метод спутниковых геодезически х измерений (определени й)	0.10
н5560	-	-	-	490437.60	1408977.9 4	-	Метод спутниковых геодезически х измерений (определени й)	0.10

2. Сведения о характеристиках объекта недвижимости с кадастровым номером : 34:34:020055:140 :

№ п/п	Наименование характеристики	Значение характеристики
1	2	3
1.	Вид объекта недвижимости	здание
2.	Ранее присвоенный государственный учетный номер (инвентарный) здания, сооружения, объекта незавершенного строительства	-
3.	Кадастровый номер земельного участка (земельных участков), в границах которого (которых) расположены здание, сооружение, объект незавершенного строительства	34:34:020055:102
4.	Уникальный учетный номер кадастрового квартала, в границах которого расположены здание, сооружение, объект незавершенного строительства	34:34:020055
5.	Адрес здания, сооружения, объекта незавершенного строительства	Российская Федерация, Волгоградская область, город Волгоград, улица Южно-Сибирская, дом 62
5.1.	Сведения о местоположении здания, сооружения, объекта незавершенного строительства (при отсутствии адреса) в структурированном в соответствии с федеральной информационной адресной системой виде	-
5.2.	Дополнительные сведения о местоположении	-
6.	Иные сведения	-

3. Пояснения к сведениям об объекте недвижимости с кадастровым номером 34:34:020055:140 :

1.	-
----	---

Описание местоположения зданий, сооружений, объектов незавершенного строительства на земельном участке

**1. Сведения о характерных точках контура объекта недвижимости
с кадастровым номером : 34:34:020055:142 :**

Система координат МСК-34

Зона № 1

Обозначение характерных точек контура	Содержатся в Едином государственном реестре недвижимости			Определены в ходе выполнения комплексных кадастровых работ			Метод опреде ления коор динат	Формулы, примененные для расчета средней квадратической погрешности определения координат характерных точек (Mt), м, с подставленными в такие формулы значениями и итоговые (вычисленные) значения Mt, м
	Координаты, м		Ради ус, м	Координаты, м		Ради ус, м		
	X	Y	R	X	Y	R		
1	2	3	4	5	6	7	8	9
н5620	-	-	-	490451.88	1408961.2 9	-	Метод спутниковых геодезически х измерений (определени й)	0.10
н5630	-	-	-	490457.34	1408968.5 7	-	Метод спутниковых геодезически х измерений (определени й)	0.10
н5640	-	-	-	490448.60	1408975.1 3	-	Метод спутниковых геодезически х измерений (определени й)	0.10
н5650	-	-	-	490445.05	1408970.4 0	-	Метод спутниковых геодезически х измерений (определени й)	0.10
н5660	-	-	-	490446.36	1408969.4 2	-	Метод спутниковых геодезически х измерений (определени й)	0.10
н5670	-	-	-	490444.45	1408966.8 7	-	Метод спутниковых геодезически х измерений (определени й)	0.10
н5620	-	-	-	490451.88	1408961.2 9	-	Метод спутниковых геодезически х измерений (определени й)	0.10

2. Сведения о характеристиках объекта недвижимости с кадастровым номером : 34:34:020055:142 :

№ п/п	Наименование характеристики	Значение характеристики
1	2	3
1.	Вид объекта недвижимости	здание
2.	Ранее присвоенный государственный учетный номер (инвентарный) здания, сооружения, объекта незавершенного строительства	-
3.	Кадастровый номер земельного участка (земельных участков), в границах которого (которых) расположены здание, сооружение, объект незавершенного строительства	34:34:020055:105
4.	Уникальный учетный номер кадастрового квартала, в границах которого расположены здание, сооружение, объект незавершенного строительства	34:34:020055
5.	Адрес здания, сооружения, объекта незавершенного строительства	Российская Федерация, Волгоградская область, город Волгоград, улица Южно-Сибирская, дом 64
5.1.	Сведения о местоположении здания, сооружения, объекта незавершенного строительства (при отсутствии адреса) в структурированном в соответствии с федеральной информационной адресной системой виде	-
5.2.	Дополнительные сведения о местоположении	-
6.	Иные сведения	-

3. Пояснения к сведениям об объекте недвижимости с кадастровым номером 34:34:020055:142 :

1.	-
----	---

**Описание местоположения зданий, сооружений,
объектов незавершенного строительства на земельном участке**

**1. Сведения о характерных точках контура объекта недвижимости
с кадастровым номером : 34:34:020055:783 :**

Система координат МСК-34

Зона № 1

Обозначение характерных точек контура	Содержатся в Едином государственном реестре недвижимости			Определены в ходе выполнения комплексных кадастровых работ			Метод опреде ления коор динат	Формулы, примененные для расчета средней квадратической погрешности определения координат характерных точек (M _т), м, с подставленными в такие формулы значениями и итоговые (вычисленные) значения M _т , м
	Координаты, м		Ради ус, м	Координаты, м		Ради ус, м		
	X	Y	R	X	Y	R		
1	2	3	4	5	6	7	8	9
н5680	-	-	-	490453.26	1408960.3 9	-	Метод спутниковых геодезически х измерений (определени й)	0.10
н5690	-	-	-	490460.58	1408955.0 3	-	Метод спутниковых геодезически х измерений (определени й)	0.10
н5700	-	-	-	490462.06	1408957.0 5	-	Метод спутниковых геодезически х измерений (определени й)	0.10
н5710	-	-	-	490464.39	1408955.3 4	-	Метод спутниковых геодезически х измерений (определени й)	0.10
н5720	-	-	-	490469.37	1408962.1 4	-	Метод спутниковых геодезически х измерений (определени й)	0.10
н5730	-	-	-	490467.04	1408963.8 5	-	Метод спутниковых геодезически х измерений (определени й)	0.10
н5740	-	-	-	490459.72	1408969.2 1	-	Метод спутниковых геодезически х измерений (определени й)	0.10
н5680	-	-	-	490453.26	1408960.3 9	-	Метод спутниковых геодезически х измерений (определени й)	0.10

2. Сведения о характеристиках объекта недвижимости с кадастровым номером : 34:34:020055:783 :

№ п/п	Наименование характеристики	Значение характеристики
1	2	3
1.	Вид объекта недвижимости	здание
2.	Ранее присвоенный государственный учетный номер (инвентарный) здания, сооружения, объекта незавершенного строительства	-
3.	Кадастровый номер земельного участка (земельных участков), в границах которого (которых) расположены здание, сооружение, объект незавершенного строительства	34:34:020055:107
4.	Уникальный учетный номер кадастрового квартала, в границах которого расположены здание, сооружение, объект незавершенного строительства	34:34:020055
5.	Адрес здания, сооружения, объекта незавершенного строительства	Российская Федерация, 400127, Волгоградская область, город Волгоград, улица Южно-Сибирская, дом 66
5.1.	Сведения о местоположении здания, сооружения, объекта незавершенного строительства (при отсутствии адреса) в структурированном в соответствии с федеральной информационной адресной системой виде	-
5.2.	Дополнительные сведения о местоположении	-
6.	Иные сведения	-

3. Пояснения к сведениям об объекте недвижимости с кадастровым номером 34:34:020055:783 :

1.	-
----	---

**Описание местоположения зданий, сооружений,
объектов незавершенного строительства на земельном участке**

**1. Сведения о характерных точках контура объекта недвижимости
с кадастровым номером : 34:34:020055:206 :**

Система координат МСК-34

Зона № 1

Обозначение характерных точек контура	Содержатся в Едином государственном реестре недвижимости			Определены в ходе выполнения комплексных кадастровых работ			Метод опреде ления коор динат	Формулы, примененные для расчета средней квадратической погрешности определения координат характерных точек (M _t), м, с подставленными в такие формулы значениями и итоговые (вычисленные) значения M _t , м
	Координаты, м		Ради ус, м	Координаты, м		Ради ус, м		
	X	Y	R	X	Y	R		
1	2	3	4	5	6	7	8	9
н5750	-	-	-	490476.28	1408942.4 6	-	Метод спутниковых геодезически х измерений (определени й)	0.10
н5760	-	-	-	490482.74	1408951.1 2	-	Метод спутниковых геодезически х измерений (определени й)	0.10
н5770	-	-	-	490477.63	1408954.9 3	-	Метод спутниковых геодезически х измерений (определени й)	0.10
н5780	-	-	-	490475.57	1408956.4 7	-	Метод спутниковых геодезически х измерений (определени й)	0.10
н5790	-	-	-	490472.29	1408952.0 8	-	Метод спутниковых геодезически х измерений (определени й)	0.10
н5800	-	-	-	490474.35	1408950.5 4	-	Метод спутниковых геодезически х измерений (определени й)	0.10
н5810	-	-	-	490471.17	1408946.2 7	-	Метод спутниковых геодезически х измерений (определени й)	0.10
н5750	-	-	-	490476.28	1408942.4 6	-	Метод спутниковых геодезически х измерений (определени й)	0.10

2. Сведения о характеристиках объекта недвижимости с кадастровым номером : 34:34:020055:206 :

№ п/п	Наименование характеристики	Значение характеристики
1	2	3
1.	Вид объекта недвижимости	здание
2.	Ранее присвоенный государственный учетный номер (инвентарный) здания, сооружения, объекта незавершенного строительства	-
3.	Кадастровый номер земельного участка (земельных участков), в границах которого (которых) расположены здание, сооружение, объект незавершенного строительства	34:34:020055:110
4.	Уникальный учетный номер кадастрового квартала, в границах которого расположены здание, сооружение, объект незавершенного строительства	34:34:020055
5.	Адрес здания, сооружения, объекта незавершенного строительства	Российская Федерация, Волгоградская область, город Волгоград, улица Южно-Сибирская, дом 68
5.1.	Сведения о местоположении здания, сооружения, объекта незавершенного строительства (при отсутствии адреса) в структурированном в соответствии с федеральной информационной адресной системой виде	-
5.2.	Дополнительные сведения о местоположении	-
6.	Иные сведения	-

3. Пояснения к сведениям об объекте недвижимости с кадастровым номером 34:34:020055:206 :

1.	-
----	---

**Описание местоположения зданий, сооружений,
объектов незавершенного строительства на земельном участке**

**1. Сведения о характерных точках контура объекта недвижимости
с кадастровым номером : 34:34:020055:142 :**

Система координат МСК-34

Зона № 1

Обозначение характерных точек контура	Содержатся в Едином государственном реестре недвижимости			Определены в ходе выполнения комплексных кадастровых работ			Метод опреде ления коор динат	Формулы, примененные для расчета средней квадратической погрешности определения координат характерных точек (Mt), м, с подставленными в такие формулы значениями и итоговые (вычисленные) значения Mt, м
	Координаты, м		Ради ус, м	Координаты, м		Ради ус, м		
	X	Y	R	X	Y	R		
1	2	3	4	5	6	7	8	9
н5820	-	-	-	490481.94	1408938.0 9	-	Метод спутниковых геодезически х измерений (определени й)	0.10
н5830	-	-	-	490486.43	1408943.9 6	-	Метод спутниковых геодезически х измерений (определени й)	0.10
н5840	-	-	-	490488.28	1408946.3 6	-	Метод спутниковых геодезически х измерений (определени й)	0.10
н5850	-	-	-	490483.91	1408949.7 2	-	Метод спутниковых геодезически х измерений (определени й)	0.10
н5860	-	-	-	490482.06	1408947.3 2	-	Метод спутниковых геодезически х измерений (определени й)	0.10
н5870	-	-	-	490477.56	1408941.4 6	-	Метод спутниковых геодезически х измерений (определени й)	0.10
н5820	-	-	-	490481.94	1408938.0 9	-	Метод спутниковых геодезически х измерений (определени й)	0.10

2. Сведения о характеристиках объекта недвижимости с кадастровым номером : 34:34:020055:142 :

№ п/п	Наименование характеристики	Значение характеристики
1	2	3
1.	Вид объекта недвижимости	здание
2.	Ранее присвоенный государственный учетный номер (инвентарный) здания, сооружения, объекта незавершенного строительства	-
3.	Кадастровый номер земельного участка (земельных участков), в границах которого (которых) расположены здание, сооружение, объект незавершенного строительства	34:34:020055:35
4.	Уникальный учетный номер кадастрового квартала, в границах которого расположены здание, сооружение, объект незавершенного строительства	34:34:020055
5.	Адрес здания, сооружения, объекта незавершенного строительства	Российская Федерация, Волгоградская область, город Волгоград, улица Южно-Сибирская, дом 64
5.1.	Сведения о местоположении здания, сооружения, объекта незавершенного строительства (при отсутствии адреса) в структурированном в соответствии с федеральной информационной адресной системой виде	-
5.2.	Дополнительные сведения о местоположении	-
6.	Иные сведения	-

3. Пояснения к сведениям об объекте недвижимости с кадастровым номером 34:34:020055:142 :

1.	-
----	---

**Описание местоположения зданий, сооружений,
объектов незавершенного строительства на земельном участке**

**1. Сведения о характерных точках контура объекта недвижимости
с кадастровым номером : 34:34:020055:763 :**

Система координат МСК-34

Зона № 1

Обозначение характерных точек контура	Содержатся в Едином государственном реестре недвижимости			Определены в ходе выполнения комплексных кадастровых работ			Метод опреде ления коор динат	Формулы, примененные для расчета средней квадратической погрешности определения координат характерных точек (Mt), м, с подставленными в такие формулы значениями и итоговые (вычисленные) значения Mt, м
	Координаты, м		Ради ус, м	Координаты, м		Ради ус, м		
	X	Y	R	X	Y	R		
1	2	3	4	5	6	7	8	9
н5880	-	-	-	490510.87	1408915.4 9	-	Метод спутниковых геодезически х измерений (определени й)	0.10
н5890	-	-	-	490516.55	1408923.2 6	-	Метод спутниковых геодезически х измерений (определени й)	0.10
н5900	-	-	-	490513.48	1408925.5 2	-	Метод спутниковых геодезически х измерений (определени й)	0.10
н5910	-	-	-	490507.64	1408929.7 9	-	Метод спутниковых геодезически х измерений (определени й)	0.10
н5920	-	-	-	490501.94	1408922.0 0	-	Метод спутниковых геодезически х измерений (определени й)	0.10
н5930	-	-	-	490507.78	1408917.7 3	-	Метод спутниковых геодезически х измерений (определени й)	0.10
н5880	-	-	-	490510.87	1408915.4 9	-	Метод спутниковых геодезически х измерений (определени й)	0.10

2. Сведения о характеристиках объекта недвижимости с кадастровым номером : 34:34:020055:763 :

№ п/п	Наименование характеристики	Значение характеристики
1	2	3
1.	Вид объекта недвижимости	здание
2.	Ранее присвоенный государственный учетный номер (инвентарный) здания, сооружения, объекта незавершенного строительства	-
3.	Кадастровый номер земельного участка (земельных участков), в границах которого (которых) расположены здание, сооружение, объект незавершенного строительства	34:34:020055:14
4.	Уникальный учетный номер кадастрового квартала, в границах которого расположены здание, сооружение, объект незавершенного строительства	34:34:020055
5.	Адрес здания, сооружения, объекта незавершенного строительства	Российская Федерация, 400127, Волгоградская область, город Волгоград, улица Южно-Сибирская, дом 74
5.1.	Сведения о местоположении здания, сооружения, объекта незавершенного строительства (при отсутствии адреса) в структурированном в соответствии с федеральной информационной адресной системой виде	-
5.2.	Дополнительные сведения о местоположении	-
6.	Иные сведения	-

3. Пояснения к сведениям об объекте недвижимости с кадастровым номером 34:34:020055:763 :

1.	-
----	---

**Описание местоположения зданий, сооружений,
объектов незавершенного строительства на земельном участке**

**1. Сведения о характерных точках контура объекта недвижимости
с кадастровым номером : 34:34:020055:755 :**

Система координат МСК-34

Зона № 1

Обозначение характерных точек контура	Содержатся в Едином государственном реестре недвижимости			Определены в ходе выполнения комплексных кадастровых работ			Метод опреде ления коор динат	Формулы, примененные для расчета средней квадратической погрешности определения координат характерных точек (Mt), м, с подставленными в такие формулы значениями и итоговые (вычисленные) значения Mt, м
	Координаты, м		Ради ус, м	Координаты, м		Ради ус, м		
	X	Y	R	X	Y	R		
1	2	3	4	5	6	7	8	9
н5940	-	-	-	490529.51	1408902.5 2	-	Метод спутниковых геодезически х измерений (определени й)	0.10
н5950	-	-	-	490536.58	1408896.9 8	-	Метод спутниковых геодезически х измерений (определени й)	0.10
н5960	-	-	-	490544.17	1408906.6 6	-	Метод спутниковых геодезически х измерений (определени й)	0.10
н5970	-	-	-	490537.10	1408912.2 0	-	Метод спутниковых геодезически х измерений (определени й)	0.10
н5940	-	-	-	490529.51	1408902.5 2	-	Метод спутниковых геодезически х измерений (определени й)	0.10

**2. Сведения о характеристиках объекта недвижимости
с кадастровым номером : 34:34:020055:755 :**

№ п/п	Наименование характеристики	Значение характеристики
1	2	3
1.	Вид объекта недвижимости	здание
2.	Ранее присвоенный государственный учетный номер (инвентарный) здания, сооружения, объекта незавершенного строительства	-
3.	Кадастровый номер земельного участка (земельных участков), в границах которого (которых) расположены здание, сооружение, объект незавершенного строительства	34:34:020055:32

2. Сведения о характеристиках объекта недвижимости с кадастровым номером : 34:34:020055:755 :

№ п/п	Наименование характеристики	Значение характеристики
1	2	3
4.	Уникальный учетный номер кадастрового квартала, в границах которого расположены здание, сооружение, объект незавершенного строительства	34:34:020055
5.	Адрес здания, сооружения, объекта незавершенного строительства	Российская Федерация, 400127, Волгоградская область, город Волгоград, улица Южно-Сибирская, дом 78
5.1.	Сведения о местоположении здания, сооружения, объекта незавершенного строительства (при отсутствии адреса) в структурированном в соответствии с федеральной информационной адресной системой виде	-
5.2.	Дополнительные сведения о местоположении	-
6.	Иные сведения	-

3. Пояснения к сведениям об объекте недвижимости с кадастровым номером 34:34:020055:755 :

1.	-
----	---

Описание местоположения зданий, сооружений, объектов незавершенного строительства на земельном участке

**1. Сведения о характерных точках контура объекта недвижимости
с кадастровым номером : 34:34:020055:825 :**

Система координат МСК-34

Зона № 1

Обозначение характерных точек контура	Содержатся в Едином государственном реестре недвижимости			Определены в ходе выполнения комплексных кадастровых работ			Метод опреде ления коор динат	Формулы, примененные для расчета средней квадратической погрешности определения координат характерных точек (Mt), м, с подставленными в такие формулы значениями и итоговые (вычисленные) значения Mt, м
	Координаты, м		Ради ус, м	Координаты, м		Ради ус, м		
	X	Y	R	X	Y	R		
1	2	3	4	5	6	7	8	9
н5980	-	-	-	490552.18	1408885.4 0	-	Метод спутниковых геодезически х измерений (определени й)	0.10
н5990	-	-	-	490557.62	1408892.7 7	-	Метод спутниковых геодезически х измерений (определени й)	0.10
н6000	-	-	-	490552.76	1408896.3 6	-	Метод спутниковых геодезически х измерений (определени й)	0.10
н6010	-	-	-	490550.92	1408893.8 7	-	Метод спутниковых геодезически х измерений (определени й)	0.10
н6020	-	-	-	490551.83	1408893.2 0	-	Метод спутниковых геодезически х измерений (определени й)	0.10
н6030	-	-	-	490548.23	1408888.3 2	-	Метод спутниковых геодезически х измерений (определени й)	0.10
н5980	-	-	-	490552.18	1408885.4 0	-	Метод спутниковых геодезически х измерений (определени й)	0.10

2. Сведения о характеристиках объекта недвижимости с кадастровым номером : 34:34:020055:825 :

№ п/п	Наименование характеристики	Значение характеристики
1	2	3
1.	Вид объекта недвижимости	здание
2.	Ранее присвоенный государственный учетный номер (инвентарный) здания, сооружения, объекта незавершенного строительства	-
3.	Кадастровый номер земельного участка (земельных участков), в границах которого (которых) расположены здание, сооружение, объект незавершенного строительства	34:34:020055:30
4.	Уникальный учетный номер кадастрового квартала, в границах которого расположены здание, сооружение, объект незавершенного строительства	34:34:020055
5.	Адрес здания, сооружения, объекта незавершенного строительства	Российская Федерация, Волгоградская область, город Волгоград, улица Южно-Сибирская, дом 80
5.1.	Сведения о местоположении здания, сооружения, объекта незавершенного строительства (при отсутствии адреса) в структурированном в соответствии с федеральной информационной адресной системой виде	-
5.2.	Дополнительные сведения о местоположении	-
6.	Иные сведения	-

3. Пояснения к сведениям об объекте недвижимости с кадастровым номером 34:34:020055:825 :

1.	-
----	---

**Описание местоположения зданий, сооружений,
объектов незавершенного строительства на земельном участке**

**1. Сведения о характерных точках контура объекта недвижимости
с кадастровым номером : 34:34:020055:758 :**

Система координат МСК-34

Зона № 1

Обозначение характерных точек контура	Содержатся в Едином государственном реестре недвижимости			Определены в ходе выполнения комплексных кадастровых работ			Метод опреде ления коор динат	Формулы, примененные для расчета средней квадратической погрешности определения координат характерных точек (Mt), м, с подставленными в такие формулы значениями и итоговые (вычисленные) значения Mt, м
	Координаты, м		Ради ус, м	Координаты, м		Ради ус, м		
	X	Y	R	X	Y	R		
1	2	3	4	5	6	7	8	9
н604О	-	-	-	490558.87	1408880.4 4	-	Метод спутниковых геодезически х измерений (определени й)	0.10
н605О	-	-	-	490563.54	1408886.6 8	-	Метод спутниковых геодезически х измерений (определени й)	0.10
н606О	-	-	-	490558.26	1408890.6 3	-	Метод спутниковых геодезически х измерений (определени й)	0.10
н607О	-	-	-	490553.59	1408884.3 9	-	Метод спутниковых геодезически х измерений (определени й)	0.10
н604О	-	-	-	490558.87	1408880.4 4	-	Метод спутниковых геодезически х измерений (определени й)	0.10

**2. Сведения о характеристиках объекта недвижимости
с кадастровым номером : 34:34:020055:758 :**

№ п/п	Наименование характеристики	Значение характеристики
1	2	3
1.	Вид объекта недвижимости	здание
2.	Ранее присвоенный государственный учетный номер (инвентарный) здания, сооружения, объекта незавершенного строительства	-
3.	Кадастровый номер земельного участка (земельных участков), в границах которого (которых) расположены здание, сооружение, объект незавершенного строительства	34:34:020055:33

2. Сведения о характеристиках объекта недвижимости с кадастровым номером : 34:34:020055:758 :

№ п/п	Наименование характеристики	Значение характеристики
1	2	3
4.	Уникальный учетный номер кадастрового квартала, в границах которого расположены здание, сооружение, объект незавершенного строительства	34:34:020055
5.	Адрес здания, сооружения, объекта незавершенного строительства	Российская Федерация, 400127, Волгоградская область, город Волгоград, улица Южно-Сибирская, дом 82
5.1.	Сведения о местоположении здания, сооружения, объекта незавершенного строительства (при отсутствии адреса) в структурированном в соответствии с федеральной информационной адресной системой виде	-
5.2.	Дополнительные сведения о местоположении	-
6.	Иные сведения	-

3. Пояснения к сведениям об объекте недвижимости с кадастровым номером 34:34:020055:758 :

1.	-

Описание местоположения зданий, сооружений, объектов незавершенного строительства на земельном участке

**1. Сведения о характерных точках контура объекта недвижимости
с кадастровым номером : 34:34:020055:768 :**

Система координат МСК-34

Зона № 1

Обозначение характерных точек контура	Содержатся в Едином государственном реестре недвижимости			Определены в ходе выполнения комплексных кадастровых работ			Метод опреде ления коор динат	Формулы, примененные для расчета средней квадратической погрешности определения координат характерных точек (M _t), м, с подставленными в такие формулы значениями и итоговые (вычисленные) значения M _t , м
	Координаты, м		Ради ус, м	Координаты, м		Ради ус, м		
	X	Y	R	X	Y	R		
1	2	3	4	5	6	7	8	9
н6080	-	-	-	490603.26	1408846.7 5	-	Метод спутниковых геодезически х измерений (определени й)	0.10
н6090	-	-	-	490604.71	1408848.6 1	-	Метод спутниковых геодезически х измерений (определени й)	0.10
н6100	-	-	-	490606.47	1408847.2 4	-	Метод спутниковых геодезически х измерений (определени й)	0.10
н6110	-	-	-	490610.05	1408851.8 2	-	Метод спутниковых геодезически х измерений (определени й)	0.10
н6120	-	-	-	490604.21	1408856.3 7	-	Метод спутниковых геодезически х измерений (определени й)	0.10
н6130	-	-	-	490605.60	1408858.1 6	-	Метод спутниковых геодезически х измерений (определени й)	0.10
н6140	-	-	-	490603.14	1408860.0 8	-	Метод спутниковых геодезически х измерений (определени й)	0.10
н6150	-	-	-	490596.72	1408851.8 5	-	Метод спутниковых геодезически х измерений (определени й)	0.10

1. Сведения о характерных точках контура объекта недвижимости с кадастровым номером : 34:34:020055:768 :

Система координат МСК-34

Зона № 1

Обозначение характерных точек контура	Содержатся в Едином государственном реестре недвижимости			Определены в ходе выполнения комплексных кадастровых работ			Метод определения координат	Формулы, примененные для расчета средней квадратической погрешности определения координат характерных точек (Mt), м, с подставленными в такие формулы значениями и итоговые (вычисленные) значения Mt, м
	Координаты, м		Радиус, м	Координаты, м		Радиус, м		
	X	Y	R	X	Y	R		
1	2	3	4	5	6	7	8	9
н6080	-	-	-	490603.26	1408846.75	-	Метод спутниковых геодезических измерений (определений)	0.10

2. Сведения о характеристиках объекта недвижимости с кадастровым номером : 34:34:020055:768 :

№ п/п	Наименование характеристики	Значение характеристики
1	2	3
1.	Вид объекта недвижимости	здание
2.	Ранее присвоенный государственный учетный номер (инвентарный) здания, сооружения, объекта незавершенного строительства	-
3.	Кадастровый номер земельного участка (земельных участков), в границах которого (которых) расположены здание, сооружение, объект незавершенного строительства	34:34:020055:17
4.	Уникальный учетный номер кадастрового квартала, в границах которого расположены здание, сооружение, объект незавершенного строительства	34:34:020055
5.	Адрес здания, сооружения, объекта незавершенного строительства	Российская Федерация, 400127, Волгоградская область, город Волгоград, улица Южно-Сибирская, дом 88
5.1.	Сведения о местоположении здания, сооружения, объекта незавершенного строительства (при отсутствии адреса) в структурированном в соответствии с федеральной информационной адресной системой виде	-
5.2.	Дополнительные сведения о местоположении	-
6.	Иные сведения	-

3. Пояснения к сведениям об объекте недвижимости с кадастровым номером 34:34:020055:768 :

1.	-
----	---

**Описание местоположения зданий, сооружений,
объектов незавершенного строительства на земельном участке**

**1. Сведения о характерных точках контура объекта недвижимости
с кадастровым номером : 34:34:020055:829 :**

Система координат МСК-34

Зона № 1

Обозначение характерных точек контура	Содержатся в Едином государственном реестре недвижимости			Определены в ходе выполнения комплексных кадастровых работ			Метод опреде ления коор динат	Формулы, примененные для расчета средней квадратической погрешности определения координат характерных точек (Mt), м, с подставленными в такие формулы значениями и итоговые (вычисленные) значения Mt, м
	Координаты, м		Ради ус, м	Координаты, м		Ради ус, м		
	X	Y	R	X	Y	R		
1	2	3	4	5	6	7	8	9
н6160	-	-	-	490444.07	1408997.7 5	-	Метод спутниковых геодезически х измерений (определени й)	0.10
н6170	-	-	-	490447.58	1409002.4 2	-	Метод спутниковых геодезически х измерений (определени й)	0.10
н6180	-	-	-	490445.54	1409003.9 6	-	Метод спутниковых геодезически х измерений (определени й)	0.10
н6190	-	-	-	490442.03	1408999.2 9	-	Метод спутниковых геодезически х измерений (определени й)	0.10
н6160	-	-	-	490444.07	1408997.7 5	-	Метод спутниковых геодезически х измерений (определени й)	0.10

**2. Сведения о характеристиках объекта недвижимости
с кадастровым номером : 34: 34: 020055: 829 :**

№ п/п	Наименование характеристики	Значение характеристики
1	2	3
1.	Вид объекта недвижимости	здание
2.	Ранее присвоенный государственный учетный номер (инвентарный) здания, сооружения, объекта незавершенного строительства	-
3.	Кадастровый номер земельного участка (земельных участков), в границах которого (которых) расположены здание, сооружение, объект незавершенного строительства	34:34:020055:86

2. Сведения о характеристиках объекта недвижимости с кадастровым номером : 34:34:020055:829 :

№ п/п	Наименование характеристики	Значение характеристики
1	2	3
4.	Уникальный учетный номер кадастрового квартала, в границах которого расположены здание, сооружение, объект незавершенного строительства	34:34:020055
5.	Адрес здания, сооружения, объекта незавершенного строительства	Российская Федерация, 400127, Волгоградская область, город Волгоград, улица Чесменская, дом 59
5.1.	Сведения о местоположении здания, сооружения, объекта незавершенного строительства (при отсутствии адреса) в структурированном в соответствии с федеральной информационной адресной системой виде	-
5.2.	Дополнительные сведения о местоположении	-
6.	Иные сведения	-

3. Пояснения к сведениям об объекте недвижимости с кадастровым номером 34:34:020055:829 :

1.	-

**Описание местоположения зданий, сооружений,
объектов незавершенного строительства на земельном участке**

**1. Сведения о характерных точках контура объекта недвижимости
с кадастровым номером : 34:34:020055:827 :**

Система координат МСК-34

Зона № 1

Обозначение характерных точек контура	Содержатся в Едином государственном реестре недвижимости			Определены в ходе выполнения комплексных кадастровых работ			Метод опреде ления коор динат	Формулы, примененные для расчета средней квадратической погрешности определения координат характерных точек (Mt), м, с подставленными в такие формулы значениями и итоговые (вычисленные) значения Mt, м
	Координаты, м		Ради ус, м	Координаты, м		Ради ус, м		
	X	Y	R	X	Y	R		
1	2	3	4	5	6	7	8	9
h6200	-	-	-	490449.27	1408993.4 9	-	Метод спутниковых геодезически х измерений (определени й)	0.10
h6210	-	-	-	490451.75	1408996.8 7	-	Метод спутниковых геодезически х измерений (определени й)	0.10
h6220	-	-	-	490447.19	1409000.1 8	-	Метод спутниковых геодезически х измерений (определени й)	0.10
h6230	-	-	-	490444.73	1408996.8 2	-	Метод спутниковых геодезически х измерений (определени й)	0.10
h6200	-	-	-	490449.27	1408993.4 9	-	Метод спутниковых геодезически х измерений (определени й)	0.10

**2. Сведения о характеристиках объекта недвижимости
с кадастровым номером : 34: 34: 020055: 827 :**

№ п/п	Наименование характеристики	Значение характеристики
1	2	3
1.	Вид объекта недвижимости	здание
2.	Ранее присвоенный государственный учетный номер (инвентарный) здания, сооружения, объекта незавершенного строительства	-
3.	Кадастровый номер земельного участка (земельных участков), в границах которого (которых) расположены здание, сооружение, объект незавершенного строительства	34:34:020055:86

2. Сведения о характеристиках объекта недвижимости с кадастровым номером : 34:34:020055:827 :

№ п/п	Наименование характеристики	Значение характеристики
1	2	3
4.	Уникальный учетный номер кадастрового квартала, в границах которого расположены здание, сооружение, объект незавершенного строительства	34:34:020055
5.	Адрес здания, сооружения, объекта незавершенного строительства	Российская Федерация, 400127, Волгоградская область, город Волгоград, улица Чесменская, дом 59
5.1.	Сведения о местоположении здания, сооружения, объекта незавершенного строительства (при отсутствии адреса) в структурированном в соответствии с федеральной информационной адресной системой виде	-
5.2.	Дополнительные сведения о местоположении	-
6.	Иные сведения	-

3. Пояснения к сведениям об объекте недвижимости с кадастровым номером 34:34:020055:827 :

1.	-

**Описание местоположения зданий, сооружений,
объектов незавершенного строительства на земельном участке**

**1. Сведения о характерных точках контура объекта недвижимости
с кадастровым номером : 34:34:020055:828 :**

Система координат МСК-34

Зона № 1

Обозначение характерных точек контура	Содержатся в Едином государственном реестре недвижимости			Определены в ходе выполнения комплексных кадастровых работ			Метод опреде ления коор динат	Формулы, примененные для расчета средней квадратической погрешности определения координат характерных точек (Mt), м, с подставленными в такие формулы значениями и итоговые (вычисленные) значения Mt, м
	Координаты, м		Ради ус, м	Координаты, м		Ради ус, м		
	X	Y	R	X	Y	R		
1	2	3	4	5	6	7	8	9
н6240	-	-	-	490450.41	1408992.6 5	-	Метод спутниковых геодезически х измерений (определени й)	0.10
н6250	-	-	-	490451.17	1408993.6 8	-	Метод спутниковых геодезически х измерений (определени й)	0.10
н6260	-	-	-	490450.03	1408994.5 2	-	Метод спутниковых геодезически х измерений (определени й)	0.10
н6200	-	-	-	490449.27	1408993.4 9	-	Метод спутниковых геодезически х измерений (определени й)	0.10
н6240	-	-	-	490450.41	1408992.6 5	-	Метод спутниковых геодезически х измерений (определени й)	0.10

**2. Сведения о характеристиках объекта недвижимости
с кадастровым номером : 34: 34: 020055: 828 :**

№ п/п	Наименование характеристики	Значение характеристики
1	2	3
1.	Вид объекта недвижимости	здание
2.	Ранее присвоенный государственный учетный номер (инвентарный) здания, сооружения, объекта незавершенного строительства	-
3.	Кадастровый номер земельного участка (земельных участков), в границах которого (которых) расположены здание, сооружение, объект незавершенного строительства	34:34:020055:86

2. Сведения о характеристиках объекта недвижимости с кадастровым номером : 34:34:020055:828 :

№ п/п	Наименование характеристики	Значение характеристики
1	2	3
4.	Уникальный учетный номер кадастрового квартала, в границах которого расположены здание, сооружение, объект незавершенного строительства	34:34:020055
5.	Адрес здания, сооружения, объекта незавершенного строительства	Российская Федерация, 400127, Волгоградская область, город Волгоград, улица Чесменская, дом 59
5.1.	Сведения о местоположении здания, сооружения, объекта незавершенного строительства (при отсутствии адреса) в структурированном в соответствии с федеральной информационной адресной системой виде	-
5.2.	Дополнительные сведения о местоположении	-
6.	Иные сведения	-

3. Пояснения к сведениям об объекте недвижимости с кадастровым номером 34:34:020055:828 :

1.	-

Описание местоположения зданий, сооружений, объектов незавершенного строительства на земельном участке

**1. Сведения о характерных точках контура объекта недвижимости
с кадастровым номером : 34:34:020055:143 :**

Система координат МСК-34

Зона № 1

Обозначение характерных точек контура	Содержатся в Едином государственном реестре недвижимости			Определены в ходе выполнения комплексных кадастровых работ			Метод опреде ления коор динат	Формулы, примененные для расчета средней квадратической погрешности определения координат характерных точек (Mt), м, с подставленными в такие формулы значениями и итоговые (вычисленные) значения Mt, м
	Координаты, м		Ради ус, м	Координаты, м		Ради ус, м		
	X	Y	R	X	Y	R		
1	2	3	4	5	6	7	8	9
н6270	-	-	-	490461.59	1408973.27	-	Метод спутниковых геодезических измерений (определений)	0.10
н6280	-	-	-	490465.57	1408978.40	-	Метод спутниковых геодезических измерений (определений)	0.10
н6290	-	-	-	490462.13	1408981.07	-	Метод спутниковых геодезических измерений (определений)	0.10
н6300	-	-	-	490460.56	1408979.04	-	Метод спутниковых геодезических измерений (определений)	0.10
н6310	-	-	-	490458.98	1408980.28	-	Метод спутниковых геодезических измерений (определений)	0.10
н6320	-	-	-	490455.25	1408975.50	-	Метод спутниковых геодезических измерений (определений)	0.10
н6330	-	-	-	490458.09	1408973.29	-	Метод спутниковых геодезических измерений (определений)	0.10
н6340	-	-	-	490459.42	1408974.96	-	Метод спутниковых геодезических измерений (определений)	0.10

1. Сведения о характерных точках контура объекта недвижимости с кадастровым номером : 34:34:020055:143 :

Система координат МСК-34

Зона № 1

Обозначение характерных точек контура	Содержатся в Едином государственном реестре недвижимости			Определены в ходе выполнения комплексных кадастровых работ			Метод определения координат	Формулы, примененные для расчета средней квадратической погрешности определения координат характерных точек (Mt), м, с подставленными в такие формулы значениями и итоговые (вычисленные) значения Mt, м
	Координаты, м		Радиус, м	Координаты, м		Радиус, м		
	X	Y	R	X	Y	R		
1	2	3	4	5	6	7	8	9
н6270	-	-	-	490461.59	1408973.27	-	Метод спутниковых геодезических измерений (определенный)	0.10

2. Сведения о характеристиках объекта недвижимости с кадастровым номером : 34:34:020055:143 :

№ п/п	Наименование характеристики	Значение характеристики
1	2	3
1.	Вид объекта недвижимости	здание
2.	Ранее присвоенный государственный учетный номер (инвентарный) здания, сооружения, объекта незавершенного строительства	-
3.	Кадастровый номер земельного участка (земельных участков), в границах которого (которых) расположены здание, сооружение, объект незавершенного строительства	34:34:020055:105
4.	Уникальный учетный номер кадастрового квартала, в границах которого расположены здание, сооружение, объект незавершенного строительства	34:34:020055
5.	Адрес здания, сооружения, объекта незавершенного строительства	Российская Федерация, Волгоградская область, город Волгоград, улица Южно-Сибирская, дом 64
5.1.	Сведения о местоположении здания, сооружения, объекта незавершенного строительства (при отсутствии адреса) в структурированном в соответствии с федеральной информационной адресной системой виде	-
5.2.	Дополнительные сведения о местоположении	-
6.	Иные сведения	-

3. Пояснения к сведениям об объекте недвижимости с кадастровым номером 34:34:020055:143 :

1.	-
----	---

**Описание местоположения зданий, сооружений,
объектов незавершенного строительства на земельном участке**

**1. Сведения о характерных точках контура объекта недвижимости
с кадастровым номером : 34:34:020055:189 :**

Система координат МСК-34

Зона № 1

Обозначение характерных точек контура	Содержатся в Едином государственном реестре недвижимости			Определены в ходе выполнения комплексных кадастровых работ			Метод опреде ления коор динат	Формулы, примененные для расчета средней квадратической погрешности определения координат характерных точек (Mt), м, с подставленными в такие формулы значениями и итоговые (вычисленные) значения Mt, м
	Координаты, м		Ради ус, м	Координаты, м		Ради ус, м		
	X	Y	R	X	Y	R		
1	2	3	4	5	6	7	8	9
н6350	-	-	-	490429.34	1409023.5 4	-	Метод спутниковых геодезически х измерений (определени й)	0.10
н6360	-	-	-	490435.54	1409031.8 5	-	Метод спутниковых геодезически х измерений (определени й)	0.10
н6370	-	-	-	490429.57	1409036.2 9	-	Метод спутниковых геодезически х измерений (определени й)	0.10
н6380	-	-	-	490423.38	1409027.9 7	-	Метод спутниковых геодезически х измерений (определени й)	0.10
н6350	-	-	-	490429.34	1409023.5 4	-	Метод спутниковых геодезически х измерений (определени й)	0.10

**2. Сведения о характеристиках объекта недвижимости
с кадастровым номером : 34: 34: 020055: 189 :**

№ п/п	Наименование характеристики	Значение характеристики
1	2	3
1.	Вид объекта недвижимости	здание
2.	Ранее присвоенный государственный учетный номер (инвентарный) здания, сооружения, объекта незавершенного строительства	-
3.	Кадастровый номер земельного участка (земельных участков), в границах которого (которых) расположены здание, сооружение, объект незавершенного строительства	34:34:020055:9

2. Сведения о характеристиках объекта недвижимости с кадастровым номером : 34:34:020055:189 :

№ п/п	Наименование характеристики	Значение характеристики
1	2	3
4.	Уникальный учетный номер кадастрового квартала, в границах которого расположены здание, сооружение, объект незавершенного строительства	34:34:020055
5.	Адрес здания, сооружения, объекта незавершенного строительства	Российская Федерация, Волгоградская область, город Волгоград, улица Чесменская, дом 55
5.1.	Сведения о местоположении здания, сооружения, объекта незавершенного строительства (при отсутствии адреса) в структурированном в соответствии с федеральной информационной адресной системой виде	-
5.2.	Дополнительные сведения о местоположении	-
6.	Иные сведения	-

3. Пояснения к сведениям об объекте недвижимости с кадастровым номером 34:34:020055:189 :

1.	-
----	---

Описание местоположения зданий, сооружений, объектов незавершенного строительства на земельном участке

**1. Сведения о характерных точках контура объекта недвижимости
с кадастровым номером : 34:34:020055:778 :**

Система координат МСК-34

Зона № 1

Обозначение характерных точек контура	Содержатся в Едином государственном реестре недвижимости			Определены в ходе выполнения комплексных кадастровых работ			Метод опреде ления коор динат	Формулы, примененные для расчета средней квадратической погрешности определения координат характерных точек (M _t), м, с подставленными в такие формулы значениями и итоговые (вычисленные) значения M _t , м
	Координаты, м		Ради ус, м	Координаты, м		Ради ус, м		
	X	Y	R	X	Y	R		
1	2	3	4	5	6	7	8	9
н6390	-	-	-	490448.83	1409010.5 9	-	Метод спутниковых геодезически х измерений (определени й)	0.10
н6400	-	-	-	490454.21	1409017.2 3	-	Метод спутниковых геодезически х измерений (определени й)	0.10
н6410	-	-	-	490447.80	1409022.4 2	-	Метод спутниковых геодезически х измерений (определени й)	0.10
н6420	-	-	-	490442.42	1409015.7 8	-	Метод спутниковых геодезически х измерений (определени й)	0.10
н6430	-	-	-	490440.83	1409013.8 2	-	Метод спутниковых геодезически х измерений (определени й)	0.10
н6440	-	-	-	490445.38	1409010.1 4	-	Метод спутниковых геодезически х измерений (определени й)	0.10
н6450	-	-	-	490446.97	1409012.1 0	-	Метод спутниковых геодезически х измерений (определени й)	0.10
н6390	-	-	-	490448.83	1409010.5 9	-	Метод спутниковых геодезически х измерений (определени й)	0.10

2. Сведения о характеристиках объекта недвижимости с кадастровым номером : 34:34:020055:778 :

№ п/п	Наименование характеристики	Значение характеристики
1	2	3
1.	Вид объекта недвижимости	здание
2.	Ранее присвоенный государственный учетный номер (инвентарный) здания, сооружения, объекта незавершенного строительства	-
3.	Кадастровый номер земельного участка (земельных участков), в границах которого (которых) расположены здание, сооружение, объект незавершенного строительства	34:34:020055:85
4.	Уникальный учетный номер кадастрового квартала, в границах которого расположены здание, сооружение, объект незавершенного строительства	34:34:020055
5.	Адрес здания, сооружения, объекта незавершенного строительства	Российская Федерация, 400127, Волгоградская область, город Волгоград, улица Чесменская, дом 57
5.1.	Сведения о местоположении здания, сооружения, объекта незавершенного строительства (при отсутствии адреса) в структурированном в соответствии с федеральной информационной адресной системой виде	-
5.2.	Дополнительные сведения о местоположении	-
6.	Иные сведения	-

3. Пояснения к сведениям об объекте недвижимости с кадастровым номером 34:34:020055:778 :

1.	-
----	---

**Описание местоположения зданий, сооружений,
объектов незавершенного строительства на земельном участке**

**1. Сведения о характерных точках контура объекта недвижимости
с кадастровым номером : 34:34:020055:830 :**

Система координат МСК-34

Зона № 1

Обозначение характерных точек контура	Содержатся в Едином государственном реестре недвижимости			Определены в ходе выполнения комплексных кадастровых работ			Метод опреде ления коор динат	Формулы, примененные для расчета средней квадратической погрешности определения координат характерных точек (M _t), м, с подставленными в такие формулы значениями и итоговые (вычисленные) значения M _t , м
	Координаты, м		Ради ус, м	Координаты, м		Ради ус, м		
	X	Y	R	X	Y	R		
1	2	3	4	5	6	7	8	9
h646O	-	-	-	490460.89	1409004.5 7	-	Метод спутниковых геодезически х измерений (определени й)	0.10
h647O	-	-	-	490463.79	1409002.3 7	-	Метод спутниковых геодезически х измерений (определени й)	0.10
h648O	-	-	-	490467.54	1409007.3 1	-	Метод спутниковых геодезически х измерений (определени й)	0.10
h649O	-	-	-	490464.64	1409009.5 1	-	Метод спутниковых геодезически х измерений (определени й)	0.10
h646O	-	-	-	490460.89	1409004.5 7	-	Метод спутниковых геодезически х измерений (определени й)	0.10

**2. Сведения о характеристиках объекта недвижимости
с кадастровым номером : 34: 34: 020055: 830 :**

№ п/п	Наименование характеристики	Значение характеристики
1	2	3
1.	Вид объекта недвижимости	здание
2.	Ранее присвоенный государственный учетный номер (инвентарный) здания, сооружения, объекта незавершенного строительства	-
3.	Кадастровый номер земельного участка (земельных участков), в границах которого (которых) расположены здание, сооружение, объект незавершенного строительства	34:34:020055:86

2. Сведения о характеристиках объекта недвижимости с кадастровым номером : 34:34:020055:830 :

№ п/п	Наименование характеристики	Значение характеристики
1	2	3
4.	Уникальный учетный номер кадастрового квартала, в границах которого расположены здание, сооружение, объект незавершенного строительства	34:34:020055
5.	Адрес здания, сооружения, объекта незавершенного строительства	Российская Федерация, 400127, Волгоградская область, город Волгоград, улица Чесменская
5.1.	Сведения о местоположении здания, сооружения, объекта незавершенного строительства (при отсутствии адреса) в структурированном в соответствии с федеральной информационной адресной системой виде	-
5.2.	Дополнительные сведения о местоположении	-
6.	Иные сведения	-

3. Пояснения к сведениям об объекте недвижимости с кадастровым номером 34:34:020055:830 :

1.	-
----	---

**Описание местоположения зданий, сооружений,
объектов незавершенного строительства на земельном участке**

**1. Сведения о характерных точках контура объекта недвижимости
с кадастровым номером : 34:34:020055:191 :**

Система координат МСК-34

Зона № 1

Обозначение характерных точек контура	Содержатся в Едином государственном реестре недвижимости			Определены в ходе выполнения комплексных кадастровых работ			Метод опреде ления коор динат	Формулы, примененные для расчета средней квадратической погрешности определения координат характерных точек (Mt), м, с подставленными в такие формулы значениями и итоговые (вычисленные) значения Mt, м
	Координаты, м		Ради ус, м	Координаты, м		Ради ус, м		
	X	Y	R	X	Y	R		
1	2	3	4	5	6	7	8	9
h6500	-	-	-	490479.96	1408997.8 2	-	Метод спутниковых геодезически х измерений (определени й)	0.10
h6510	-	-	-	490475.20	1409001.5 5	-	Метод спутниковых геодезически х измерений (определени й)	0.10
h6520	-	-	-	490468.68	1408993.2 4	-	Метод спутниковых геодезически х измерений (определени й)	0.10
h6530	-	-	-	490473.44	1408989.5 1	-	Метод спутниковых геодезически х измерений (определени й)	0.10
h6500	-	-	-	490479.96	1408997.8 2	-	Метод спутниковых геодезически х измерений (определени й)	0.10

**2. Сведения о характеристиках объекта недвижимости
с кадастровым номером : 34: 34: 020055: 191 :**

№ п/п	Наименование характеристики	Значение характеристики
1	2	3
1.	Вид объекта недвижимости	здание
2.	Ранее присвоенный государственный учетный номер (инвентарный) здания, сооружения, объекта незавершенного строительства	-
3.	Кадастровый номер земельного участка (земельных участков), в границах которого (которых) расположены здание, сооружение, объект незавершенного строительства	34:34:020055:87

2. Сведения о характеристиках объекта недвижимости с кадастровым номером : 34:34:020055:191 :

№ п/п	Наименование характеристики	Значение характеристики
1	2	3
4.	Уникальный учетный номер кадастрового квартала, в границах которого расположены здание, сооружение, объект незавершенного строительства	34:34:020055
5.	Адрес здания, сооружения, объекта незавершенного строительства	Российская Федерация, Волгоградская область, город Волгоград, улица Чесменская, дом 61
5.1.	Сведения о местоположении здания, сооружения, объекта незавершенного строительства (при отсутствии адреса) в структурированном в соответствии с федеральной информационной адресной системой виде	-
5.2.	Дополнительные сведения о местоположении	-
6.	Иные сведения	-

3. Пояснения к сведениям об объекте недвижимости с кадастровым номером 34:34:020055:191 :

1.	-
----	---

Описание местоположения зданий, сооружений, объектов незавершенного строительства на земельном участке

**1. Сведения о характерных точках контура объекта недвижимости
с кадастровым номером : 34:34:020055:192 :**

Система координат МСК-34

Зона № 1

Обозначение характерных точек контура	Содержатся в Едином государственном реестре недвижимости			Определены в ходе выполнения комплексных кадастровых работ			Метод опреде ления коор динат	Формулы, примененные для расчета средней квадратической погрешности определения координат характерных точек (Mt), м, с подставленными в такие формулы значениями и итоговые (вычисленные) значения Mt, м
	Координаты, м		Ради ус, м	Координаты, м		Ради ус, м		
	X	Y	R	X	Y	R		
1	2	3	4	5	6	7	8	9
н6540	-	-	-	490480.61	1408987.5 8	-	Метод спутниковых геодезически х измерений (определени й)	0.10
н6550	-	-	-	490485.37	1408993.5 7	-	Метод спутниковых геодезически х измерений (определени й)	0.10
н1080	-	-	-	490481.22	1408996.8 7	-	Метод спутниковых геодезически х измерений (определени й)	0.10
н6560	-	-	-	490476.46	1408990.8 8	-	Метод спутниковых геодезически х измерений (определени й)	0.10
н6540	-	-	-	490480.61	1408987.5 8	-	Метод спутниковых геодезически х измерений (определени й)	0.10

**2. Сведения о характеристиках объекта недвижимости
с кадастровым номером : 34:34:020055:192 :**

№ п/п	Наименование характеристики	Значение характеристики
1	2	3
1.	Вид объекта недвижимости	здание
2.	Ранее присвоенный государственный учетный номер (инвентарный) здания, сооружения, объекта незавершенного строительства	-
3.	Кадастровый номер земельного участка (земельных участков), в границах которого (которых) расположены здание, сооружение, объект незавершенного строительства	34:34:020055:36

2. Сведения о характеристиках объекта недвижимости с кадастровым номером : 34:34:020055:192 :

№ п/п	Наименование характеристики	Значение характеристики
1	2	3
4.	Уникальный учетный номер кадастрового квартала, в границах которого расположены здание, сооружение, объект незавершенного строительства	34:34:020055
5.	Адрес здания, сооружения, объекта незавершенного строительства	Российская Федерация, Волгоградская область, город Волгоград, улица Чесменская, дом 63
5.1.	Сведения о местоположении здания, сооружения, объекта незавершенного строительства (при отсутствии адреса) в структурированном в соответствии с федеральной информационной адресной системой виде	-
5.2.	Дополнительные сведения о местоположении	-
6.	Иные сведения	-

3. Пояснения к сведениям об объекте недвижимости с кадастровым номером 34:34:020055:192 :

1.	-
----	---

**Описание местоположения зданий, сооружений,
объектов незавершенного строительства на земельном участке**

**1. Сведения о характерных точках контура объекта недвижимости
с кадастровым номером : 34:34:020055:193 :**

Система координат МСК-34

Зона № 1

Обозначение характерных точек контура	Содержатся в Едином государственном реестре недвижимости			Определены в ходе выполнения комплексных кадастровых работ			Метод опреде ления коор динат	Формулы, примененные для расчета средней квадратической погрешности определения координат характерных точек (Mt), м, с подставленными в такие формулы значениями и итоговые (вычисленные) значения Mt, м
	Координаты, м		Ради ус, м	Координаты, м		Ради ус, м		
	X	Y	R	X	Y	R		
1	2	3	4	5	6	7	8	9
h657O	-	-	-	490492.89	1408975.7 8	-	Метод спутниковых геодезически х измерений (определени й)	0.10
h658O	-	-	-	490498.22	1408971.5 3	-	Метод спутниковых геодезически х измерений (определени й)	0.10
h659O	-	-	-	490504.24	1408979.0 8	-	Метод спутниковых геодезически х измерений (определени й)	0.10
h660O	-	-	-	490498.91	1408983.3 3	-	Метод спутниковых геодезически х измерений (определени й)	0.10
h657O	-	-	-	490492.89	1408975.7 8	-	Метод спутниковых геодезически х измерений (определени й)	0.10

**2. Сведения о характеристиках объекта недвижимости
с кадастровым номером : 34:34:020055:193 :**

№ п/п	Наименование характеристики	Значение характеристики
1	2	3
1.	Вид объекта недвижимости	здание
2.	Ранее присвоенный государственный учетный номер (инвентарный) здания, сооружения, объекта незавершенного строительства	-
3.	Кадастровый номер земельного участка (земельных участков), в границах которого (которых) расположены здание, сооружение, объект незавершенного строительства	34:34:020055:88

2. Сведения о характеристиках объекта недвижимости с кадастровым номером : 34:34:020055:193 :

№ п/п	Наименование характеристики	Значение характеристики
1	2	3
4.	Уникальный учетный номер кадастрового квартала, в границах которого расположены здание, сооружение, объект незавершенного строительства	34:34:020055
5.	Адрес здания, сооружения, объекта незавершенного строительства	Российская Федерация, Волгоградская область, город Волгоград, улица Чесменская, дом 65
5.1.	Сведения о местоположении здания, сооружения, объекта незавершенного строительства (при отсутствии адреса) в структурированном в соответствии с федеральной информационной адресной системой виде	-
5.2.	Дополнительные сведения о местоположении	-
6.	Иные сведения	-

3. Пояснения к сведениям об объекте недвижимости с кадастровым номером 34:34:020055:193 :

1.	-

Описание местоположения зданий, сооружений, объектов незавершенного строительства на земельном участке

1. Сведения о характерных точках контура объекта недвижимости с кадастровым номером : 34:34:020055:194 :

Система координат МСК-34

Зона № 1

Обозначение характерных точек контура	Содержатся в Едином государственном реестре недвижимости			Определены в ходе выполнения комплексных кадастровых работ			Метод опреде ления коор динат	Формулы, примененные для расчета средней квадратической погрешности определения координат характерных точек (M _t), м, с подставленными в такие формулы значениями и итоговые (вычисленные) значения M _t , м
	Координаты, м		Ради ус, м	Координаты, м		Ради ус, м		
	X	Y	R	X	Y	R		
1	2	3	4	5	6	7	8	9
н661О	-	-	-	490503.12	1408965.0 8	-	Метод спутниковых геодезически х измерений (определени й)	0.10
н662О	-	-	-	490505.81	1408962.9 2	-	Метод спутниковых геодезически х измерений (определени й)	0.10
н663О	-	-	-	490508.49	1408966.2 7	-	Метод спутниковых геодезически х измерений (определени й)	0.10
н664О	-	-	-	490507.41	1408967.1 4	-	Метод спутниковых геодезически х измерений (определени й)	0.10
н665О	-	-	-	490512.21	1408973.1 3	-	Метод спутниковых геодезически х измерений (определени й)	0.10
н666О	-	-	-	490510.60	1408974.4 2	-	Метод спутниковых геодезически х измерений (определени й)	0.10
н667О	-	-	-	490505.94	1408978.1 4	-	Метод спутниковых геодезически х измерений (определени й)	0.10
н668О	-	-	-	490498.47	1408968.7 9	-	Метод спутниковых геодезически х измерений (определени й)	0.10

1. Сведения о характерных точках контура объекта недвижимости с кадастровым номером : 34:34:020055:194 :

Система координат МСК-34

Зона № 1

Обозначение характерных точек контура	Содержатся в Едином государственном реестре недвижимости			Определены в ходе выполнения комплексных кадастровых работ			Метод определения координат	Формулы, примененные для расчета средней квадратической погрешности определения координат характерных точек (Mt), м, с подставленными в такие формулы значениями и итоговые (вычисленные) значения Mt, м
	Координаты, м		Радиус, м	Координаты, м		Радиус, м		
	X	Y	R	X	Y	R		
1	2	3	4	5	6	7	8	9
н661О	-	-	-	490503.12	1408965.08	-	Метод спутниковых геодезических измерений (определенный)	0.10

2. Сведения о характеристиках объекта недвижимости с кадастровым номером : 34:34:020055:194 :

№ п/п	Наименование характеристики	Значение характеристики
1	2	3
1.	Вид объекта недвижимости	здание
2.	Ранее присвоенный государственный учетный номер (инвентарный) здания, сооружения, объекта незавершенного строительства	-
3.	Кадастровый номер земельного участка (земельных участков), в границах которого (которых) расположены здание, сооружение, объект незавершенного строительства	34:34:020055:89
4.	Уникальный учетный номер кадастрового квартала, в границах которого расположены здание, сооружение, объект незавершенного строительства	34:34:020055
5.	Адрес здания, сооружения, объекта незавершенного строительства	Российская Федерация, Волгоградская область, город Волгоград, улица Чесменская, дом 67
5.1.	Сведения о местоположении здания, сооружения, объекта незавершенного строительства (при отсутствии адреса) в структурированном в соответствии с федеральной информационной адресной системой виде	-
5.2.	Дополнительные сведения о местоположении	-
6.	Иные сведения	-

3. Пояснения к сведениям об объекте недвижимости с кадастровым номером 34:34:020055:194 :

1.	-
----	---

Описание местоположения зданий, сооружений, объектов незавершенного строительства на земельном участке

**1. Сведения о характерных точках контура объекта недвижимости
с кадастровым номером : 34:34:020055:732 :**

Система координат МСК-34

Зона № 1

Обозначение характерных точек контура	Содержатся в Едином государственном реестре недвижимости			Определены в ходе выполнения комплексных кадастровых работ			Метод опреде ления коор динат	Формулы, примененные для расчета средней квадратической погрешности определения координат характерных точек (Mt), м, с подставленными в такие формулы значениями и итоговые (вычисленные) значения Mt, м
	Координаты, м		Ради ус, м	Координаты, м		Ради ус, м		
	X	Y	R	X	Y	R		
1	2	3	4	5	6	7	8	9
н6690	-	-	-	490529.62	1408960.2 2	-	Метод спутниковых геодезически х измерений (определени й)	0.10
н6700	-	-	-	490526.04	1408962.8 6	-	Метод спутниковых геодезически х измерений (определени й)	0.10
н6710	-	-	-	490522.58	1408965.4 0	-	Метод спутниковых геодезически х измерений (определени й)	0.10
н6720	-	-	-	490516.27	1408956.8 2	-	Метод спутниковых геодезически х измерений (определени й)	0.10
н6730	-	-	-	490519.73	1408954.2 8	-	Метод спутниковых геодезически х измерений (определени й)	0.10
н6740	-	-	-	490516.27	1408949.5 8	-	Метод спутниковых геодезически х измерений (определени й)	0.10
н6750	-	-	-	490519.85	1408946.9 4	-	Метод спутниковых геодезически х измерений (определени й)	0.10
н6690	-	-	-	490529.62	1408960.2 2	-	Метод спутниковых геодезически х измерений (определени й)	0.10

2. Сведения о характеристиках объекта недвижимости с кадастровым номером : 34:34:020055:732 :

№ п/п	Наименование характеристики	Значение характеристики
1	2	3
1.	Вид объекта недвижимости	здание
2.	Ранее присвоенный государственный учетный номер (инвентарный) здания, сооружения, объекта незавершенного строительства	-
3.	Кадастровый номер земельного участка (земельных участков), в границах которого (которых) расположены здание, сооружение, объект незавершенного строительства	34:34:020055:37
4.	Уникальный учетный номер кадастрового квартала, в границах которого расположены здание, сооружение, объект незавершенного строительства	34:34:020055
5.	Адрес здания, сооружения, объекта незавершенного строительства	Российская Федерация, Волгоградская область, город Волгоград, улица Чесменская, дом 69
5.1.	Сведения о местоположении здания, сооружения, объекта незавершенного строительства (при отсутствии адреса) в структурированном в соответствии с федеральной информационной адресной системой виде	-
5.2.	Дополнительные сведения о местоположении	-
6.	Иные сведения	-

3. Пояснения к сведениям об объекте недвижимости с кадастровым номером 34:34:020055:732 :

1.	-
----	---

**Описание местоположения зданий, сооружений,
объектов незавершенного строительства на земельном участке**

**1. Сведения о характерных точках контура объекта недвижимости
с кадастровым номером : 34:34:020055:760 :**

Система координат МСК-34

Зона № 1

Обозначение характерных точек контура	Содержатся в Едином государственном реестре недвижимости			Определены в ходе выполнения комплексных кадастровых работ			Метод опреде ления коор динат	Формулы, примененные для расчета средней квадратической погрешности определения координат характерных точек (M _t), м, с подставленными в такие формулы значениями и итоговые (вычисленные) значения M _t , м
	Координаты, м		Ради ус, м	Координаты, м		Ради ус, м		
	X	Y	R	X	Y	R		
1	2	3	4	5	6	7	8	9
н6760	-	-	-	490554.55	1408940.9 5	-	Метод спутниковых геодезически х измерений (определени й)	0.10
н6770	-	-	-	490549.07	1408945.2 1	-	Метод спутниковых геодезически х измерений (определени й)	0.10
н6780	-	-	-	490544.63	1408939.5 0	-	Метод спутниковых геодезически х измерений (определени й)	0.10
н6790	-	-	-	490550.11	1408935.2 4	-	Метод спутниковых геодезически х измерений (определени й)	0.10
н6760	-	-	-	490554.55	1408940.9 5	-	Метод спутниковых геодезически х измерений (определени й)	0.10

**2. Сведения о характеристиках объекта недвижимости
с кадастровым номером : 34: 34: 020055: 760 :**

№ п/п	Наименование характеристики	Значение характеристики
1	2	3
1.	Вид объекта недвижимости	здание
2.	Ранее присвоенный государственный учетный номер (инвентарный) здания, сооружения, объекта незавершенного строительства	-
3.	Кадастровый номер земельного участка (земельных участков), в границах которого (которых) расположены здание, сооружение, объект незавершенного строительства	34:34:020055:121

2. Сведения о характеристиках объекта недвижимости с кадастровым номером : 34:34:020055:760 :

№ п/п	Наименование характеристики	Значение характеристики
1	2	3
4.	Уникальный учетный номер кадастрового квартала, в границах которого расположены здание, сооружение, объект незавершенного строительства	34:34:020055
5.	Адрес здания, сооружения, объекта незавершенного строительства	Российская Федерация, 400127, Волгоградская область, город Волгоград, улица Чесменская, дом 73
5.1.	Сведения о местоположении здания, сооружения, объекта незавершенного строительства (при отсутствии адреса) в структурированном в соответствии с федеральной информационной адресной системой виде	-
5.2.	Дополнительные сведения о местоположении	-
6.	Иные сведения	-

3. Пояснения к сведениям об объекте недвижимости с кадастровым номером 34:34:020055:760 :

1.	-

**Описание местоположения зданий, сооружений,
объектов незавершенного строительства на земельном участке**

**1. Сведения о характерных точках контура объекта недвижимости
с кадастровым номером : 34:34:020055:779 :**

Система координат МСК-34

Зона № 1

Обозначение характерных точек контура	Содержатся в Едином государственном реестре недвижимости			Определены в ходе выполнения комплексных кадастровых работ			Метод опреде ления коор динат	Формулы, примененные для расчета средней квадратической погрешности определения координат характерных точек (M _t), м, с подставленными в такие формулы значениями и итоговые (вычисленные) значения M _t , м
	Координаты, м		Ради ус, м	Координаты, м		Ради ус, м		
	X	Y	R	X	Y	R		
1	2	3	4	5	6	7	8	9
н6800	-	-	-	490563.41	1408931.0 2	-	Метод спутниковых геодезически х измерений (определени й)	0.10
н6810	-	-	-	490561.73	1408932.3 4	-	Метод спутниковых геодезически х измерений (определени й)	0.10
н6820	-	-	-	490563.27	1408934.3 3	-	Метод спутниковых геодезически х измерений (определени й)	0.10
н6830	-	-	-	490560.80	1408936.2 7	-	Метод спутниковых геодезически х измерений (определени й)	0.10
н1140	-	-	-	490555.79	1408940.1 9	-	Метод спутниковых геодезически х измерений (определени й)	0.10
н6840	-	-	-	490550.84	1408933.8 6	-	Метод спутниковых геодезически х измерений (определени й)	0.10
н6850	-	-	-	490555.23	1408930.3 9	-	Метод спутниковых геодезически х измерений (определени й)	0.10
н6860	-	-	-	490553.90	1408928.7 1	-	Метод спутниковых геодезически х измерений (определени й)	0.10

1. Сведения о характерных точках контура объекта недвижимости с кадастровым номером : 34:34:020055:779 :

Система координат МСК-34

Зона № 1

Обозначение характерных точек контура	Содержатся в Едином государственном реестре недвижимости			Определены в ходе выполнения комплексных кадастровых работ			Метод определения координат	Формулы, примененные для расчета средней квадратической погрешности определения координат характерных точек (Mt), м, с подставленными в такие формулы значениями и итоговые (вычисленные) значения Mt, м
	Координаты, м		Радиус, м	Координаты, м		Радиус, м		
	X	Y	R	X	Y	R		
1	2	3	4	5	6	7	8	9
н6870	-	-	-	490556.96	1408926.28	-	Метод спутниковых геодезических измерений (определений)	0.10
н6880	-	-	-	490558.29	1408927.96	-	Метод спутниковых геодезических измерений (определений)	0.10
н6890	-	-	-	490560.57	1408930.87	-	Метод спутниковых геодезических измерений (определений)	0.10
н6900	-	-	-	490562.25	1408929.55	-	Метод спутниковых геодезических измерений (определений)	0.10
н6800	-	-	-	490563.41	1408931.02	-	Метод спутниковых геодезических измерений (определений)	0.10

2. Сведения о характеристиках объекта недвижимости с кадастровым номером : 34:34:020055:779 :

№ п/п	Наименование характеристики	Значение характеристики
1	2	3
1.	Вид объекта недвижимости	здание
2.	Ранее присвоенный государственный учетный номер (инвентарный) здания, сооружения, объекта незавершенного строительства	-
3.	Кадастровый номер земельного участка (земельных участков), в границах которого (которых) расположены здание, сооружение, объект незавершенного строительства	34:34:020055:91
4.	Уникальный учетный номер кадастрового квартала, в границах которого расположены здание, сооружение, объект незавершенного строительства	34:34:020055

2. Сведения о характеристиках объекта недвижимости с кадастровым номером : 34:34:020055:779 :

№ п/п	Наименование характеристики	Значение характеристики
1	2	3
5.	Адрес здания, сооружения, объекта незавершенного строительства	Российская Федерация, 400127, Волгоградская область, город Волгоград, улица Чесменская, дом 75
5.1.	Сведения о местоположении здания, сооружения, объекта незавершенного строительства (при отсутствии адреса) в структурированном в соответствии с федеральной информационной адресной системой виде	-
5.2.	Дополнительные сведения о местоположении	-
6.	Иные сведения	-

3. Пояснения к сведениям об объекте недвижимости с кадастровым номером 34:34:020055:779 :

1.	-
----	---

**Описание местоположения зданий, сооружений,
объектов незавершенного строительства на земельном участке**

**1. Сведения о характерных точках контура объекта недвижимости
с кадастровым номером : 34:34:020055:761 :**

Система координат МСК-34

Зона № 1

Обозначение характерных точек контура	Содержатся в Едином государственном реестре недвижимости			Определены в ходе выполнения комплексных кадастровых работ			Метод опреде ления коор динат	Формулы, примененные для расчета средней квадратической погрешности определения координат характерных точек (M _t), м, с подставленными в такие формулы значениями и итоговые (вычисленные) значения M _t , м
	Координаты, м		Ради ус, м	Координаты, м		Ради ус, м		
	X	Y	R	X	Y	R		
1	2	3	4	5	6	7	8	9
н6910	-	-	-	490579.45	1408922.5 2	-	Метод спутниковых геодезически х измерений (определени й)	0.10
н6920	-	-	-	490573.90	1408926.8 0	-	Метод спутниковых геодезически х измерений (определени й)	0.10
н6930	-	-	-	490571.89	1408928.3 5	-	Метод спутниковых геодезически х измерений (определени й)	0.10
н6940	-	-	-	490567.16	1408922.2 0	-	Метод спутниковых геодезически х измерений (определени й)	0.10
н6950	-	-	-	490565.10	1408919.5 3	-	Метод спутниковых геодезически х измерений (определени й)	0.10
н6960	-	-	-	490572.65	1408913.7 1	-	Метод спутниковых геодезически х измерений (определени й)	0.10
н6970	-	-	-	490574.71	1408916.3 8	-	Метод спутниковых геодезически х измерений (определени й)	0.10
н6910	-	-	-	490579.45	1408922.5 2	-	Метод спутниковых геодезически х измерений (определени й)	0.10

2. Сведения о характеристиках объекта недвижимости с кадастровым номером : 34:34:020055:761 :

№ п/п	Наименование характеристики	Значение характеристики
1	2	3
1.	Вид объекта недвижимости	здание
2.	Ранее присвоенный государственный учетный номер (инвентарный) здания, сооружения, объекта незавершенного строительства	-
3.	Кадастровый номер земельного участка (земельных участков), в границах которого (которых) расположены здание, сооружение, объект незавершенного строительства	34:34:020055:92
4.	Уникальный учетный номер кадастрового квартала, в границах которого расположены здание, сооружение, объект незавершенного строительства	34:34:020055
5.	Адрес здания, сооружения, объекта незавершенного строительства	Российская Федерация, 400127, Волгоградская область, город Волгоград, улица Чесменская, дом 77
5.1.	Сведения о местоположении здания, сооружения, объекта незавершенного строительства (при отсутствии адреса) в структурированном в соответствии с федеральной информационной адресной системой виде	-
5.2.	Дополнительные сведения о местоположении	-
6.	Иные сведения	-

3. Пояснения к сведениям об объекте недвижимости с кадастровым номером 34:34:020055:761 :

1.	-
----	---

**Описание местоположения зданий, сооружений,
объектов незавершенного строительства на земельном участке**

**1. Сведения о характерных точках контура объекта недвижимости
с кадастровым номером : 34:34:020055:773 :**

Система координат МСК-34

Зона № 1

Обозначение характерных точек контура	Содержатся в Едином государственном реестре недвижимости			Определены в ходе выполнения комплексных кадастровых работ			Метод опреде ления коор динат	Формулы, примененные для расчета средней квадратической погрешности определения координат характерных точек (Mt), м, с подставленными в такие формулы значениями и итоговые (вычисленные) значения Mt, м
	Координаты, м		Ради ус, м	Координаты, м		Ради ус, м		
	X	Y	R	X	Y	R		
1	2	3	4	5	6	7	8	9
н6980	-	-	-	490576.37	1408899.9 8	-	Метод спутниковых геодезически х измерений (определени й)	0.10
н6990	-	-	-	490581.37	1408906.6 0	-	Метод спутниковых геодезически х измерений (определени й)	0.10
н7000	-	-	-	490577.75	1408909.3 4	-	Метод спутниковых геодезически х измерений (определени й)	0.10
н7010	-	-	-	490573.17	1408912.8 1	-	Метод спутниковых геодезически х измерений (определени й)	0.10
н7020	-	-	-	490569.08	1408907.4 0	-	Метод спутниковых геодезически х измерений (определени й)	0.10
н7030	-	-	-	490572.90	1408904.5 0	-	Метод спутниковых геодезически х измерений (определени й)	0.10
н7040	-	-	-	490572.02	1408903.3 3	-	Метод спутниковых геодезически х измерений (определени й)	0.10
н6980	-	-	-	490576.37	1408899.9 8	-	Метод спутниковых геодезически х измерений (определени й)	0.10

2. Сведения о характеристиках объекта недвижимости с кадастровым номером : 34:34:020055:773 :

№ п/п	Наименование характеристики	Значение характеристики
1	2	3
1.	Вид объекта недвижимости	здание
2.	Ранее присвоенный государственный учетный номер (инвентарный) здания, сооружения, объекта незавершенного строительства	-
3.	Кадастровый номер земельного участка (земельных участков), в границах которого (которых) расположены здание, сооружение, объект незавершенного строительства	34:34:020055:93
4.	Уникальный учетный номер кадастрового квартала, в границах которого расположены здание, сооружение, объект незавершенного строительства	34:34:020055
5.	Адрес здания, сооружения, объекта незавершенного строительства	Российская Федерация, 400000, Волгоградская область, город Волгоград, улица Чесменская, дом 79
5.1.	Сведения о местоположении здания, сооружения, объекта незавершенного строительства (при отсутствии адреса) в структурированном в соответствии с федеральной информационной адресной системой виде	-
5.2.	Дополнительные сведения о местоположении	-
6.	Иные сведения	-

3. Пояснения к сведениям об объекте недвижимости с кадастровым номером 34:34:020055:773 :

1.	-
----	---

**Описание местоположения зданий, сооружений,
объектов незавершенного строительства на земельном участке**

**1. Сведения о характерных точках контура объекта недвижимости
с кадастровым номером : 34:34:020036:846 :**

Система координат МСК-34

Зона № 1

Обозначение характерных точек контура	Содержатся в Едином государственном реестре недвижимости			Определены в ходе выполнения комплексных кадастровых работ			Метод опреде ления коор динат	Формулы, примененные для расчета средней квадратической погрешности определения координат характерных точек (M _t), м, с подставленными в такие формулы значениями и итоговые (вычисленные) значения M _t , м
	Координаты, м		Ради ус, м	Координаты, м		Ради ус, м		
	X	Y	R	X	Y	R		
1	2	3	4	5	6	7	8	9
н7050	-	-	-	490594.86	1408894.3 7	-	Метод спутниковых геодезически х измерений (определени й)	0.10
н7060	-	-	-	490596.24	1408896.0 3	-	Метод спутниковых геодезически х измерений (определени й)	0.10
н7070	-	-	-	490597.73	1408894.9 2	-	Метод спутниковых геодезически х измерений (определени й)	0.10
н7080	-	-	-	490604.42	1408903.1 6	-	Метод спутниковых геодезически х измерений (определени й)	0.10
н7090	-	-	-	490597.62	1408908.6 3	-	Метод спутниковых геодезически х измерений (определени й)	0.10
н7100	-	-	-	490591.04	1408900.3 5	-	Метод спутниковых геодезически х измерений (определени й)	0.10
н7110	-	-	-	490593.69	1408898.1 5	-	Метод спутниковых геодезически х измерений (определени й)	0.10
н7120	-	-	-	490592.31	1408896.4 9	-	Метод спутниковых геодезически х измерений (определени й)	0.10

1. Сведения о характерных точках контура объекта недвижимости с кадастровым номером : 34:34:020036:846 :								
Система координат МСК-34							Зона № 1	
Обозначение характерных точек контура	Содержатся в Едином государственном реестре недвижимости			Определены в ходе выполнения комплексных кадастровых работ			Метод определения координат	Формулы, примененные для расчета средней квадратической погрешности определения координат характерных точек (Mt), м, с подставленными в такие формулы значениями и итоговые (вычисленные) значения Mt, м
	Координаты, м		Радиус, м	Координаты, м		Радиус, м		
	X	Y	R	X	Y	R		
1	2	3	4	5	6	7	8	9
н7050	-	-	-	490594.86	1408894.37	-	Метод спутниковых геодезических измерений (определенный)	0.10
2. Сведения о характеристиках объекта недвижимости с кадастровым номером : 34:34:020036:846 :								
№ п/п	Наименование характеристики						Значение характеристики	
1	2						3	
1.	Вид объекта недвижимости						здание	
2.	Ранее присвоенный государственный учетный номер (инвентарный) здания, сооружения, объекта незавершенного строительства						-	
3.	Кадастровый номер земельного участка (земельных участков), в границах которого (которых) расположены здание, сооружение, объект незавершенного строительства						34:34:020055:94	
4.	Уникальный учетный номер кадастрового квартала, в границах которого расположены здание, сооружение, объект незавершенного строительства						34:34:020036, 34:34:020055	
5.	Адрес здания, сооружения, объекта незавершенного строительства						Российская Федерация, Волгоградская область, город Волгоград, улица Чесменская, дом 81	
5.1.	Сведения о местоположении здания, сооружения, объекта незавершенного строительства (при отсутствии адреса) в структурированном в соответствии с федеральной информационной адресной системой виде						-	
5.2.	Дополнительные сведения о местоположении						обл. Волгоградская, г. Волгоград, ул. Чесменская, д. 81	
6.	Иные сведения						-	
3. Пояснения к сведениям об объекте недвижимости с кадастровым номером 34:34:020036:846 :								
1.	-							

Описание местоположения зданий, сооружений, объектов незавершенного строительства на земельном участке

1. Сведения о характерных точках контура объекта недвижимости с кадастровым номером : 34:34:020055:750 :

Система координат МСК-34

Зона № 1

Обозначение характерных точек контура	Содержатся в Едином государственном реестре недвижимости			Определены в ходе выполнения комплексных кадастровых работ			Метод определения координат	Формулы, примененные для расчета средней квадратической погрешности определения координат характерных точек (M _t), м, с подставленными в такие формулы значениями и итоговые (вычисленные) значения M _t , м
	Координаты, м		Радиус, м	Координаты, м		Радиус, м		
	X	Y	R	X	Y	R		
1	2	3	4	5	6	7	8	9
н7130	-	-	-	490605.60	1408888.85	-	Метод спутниковых геодезических измерений (определений)	0.10
н7140	-	-	-	490607.48	1408891.16	-	Метод спутниковых геодезических измерений (определений)	0.10
н7150	-	-	-	490612.40	1408897.23	-	Метод спутниковых геодезических измерений (определений)	0.10
н7160	-	-	-	490606.55	1408901.97	-	Метод спутниковых геодезических измерений (определений)	0.10
н7170	-	-	-	490601.63	1408895.90	-	Метод спутниковых геодезических измерений (определений)	0.10
н7180	-	-	-	490605.01	1408893.16	-	Метод спутниковых геодезических измерений (определений)	0.10
н7190	-	-	-	490603.13	1408890.85	-	Метод спутниковых геодезических измерений (определений)	0.10
н7130	-	-	-	490605.60	1408888.85	-	Метод спутниковых геодезических измерений (определений)	0.10

2. Сведения о характеристиках объекта недвижимости с кадастровым номером : 34:34:020055:750 :

№ п/п	Наименование характеристики	Значение характеристики
1	2	3
1.	Вид объекта недвижимости	здание
2.	Ранее присвоенный государственный учетный номер (инвентарный) здания, сооружения, объекта незавершенного строительства	-
3.	Кадастровый номер земельного участка (земельных участков), в границах которого (которых) расположены здание, сооружение, объект незавершенного строительства	34:34:020055:10
4.	Уникальный учетный номер кадастрового квартала, в границах которого расположены здание, сооружение, объект незавершенного строительства	34:34:020055
5.	Адрес здания, сооружения, объекта незавершенного строительства	Российская Федерация, 400127, Волгоградская область, город Волгоград, улица Чесменская, дом 83
5.1.	Сведения о местоположении здания, сооружения, объекта незавершенного строительства (при отсутствии адреса) в структурированном в соответствии с федеральной информационной адресной системой виде	-
5.2.	Дополнительные сведения о местоположении	-
6.	Иные сведения	-

3. Пояснения к сведениям об объекте недвижимости с кадастровым номером 34:34:020055:750 :

1.	-
----	---

Сведения о зданиях, сооружениях, объектах незавершенного строительства, необходимые для исправления реестровых ошибок в сведениях об описании их местоположения

1. Сведения о характерных точках контура

здание

вид объекта недвижимости (здание, сооружение, объект незавершенного строительства)

с кадастровым номером 34:34:020055:841 :

Система координат МСК-34

Зона № 1

Обозначение характерных точек контура	Содержатся в Едином государственном реестре недвижимости			Определены в ходе выполнения комплексных кадастровых работ			Метод определения координат	Формулы, примененные для расчета средней квадратической погрешности определения координат характерных точек (Mt), м, с подставленными в такие формулы значениями и итоговые (вычисленные) значения Mt, м
	Координаты, м		Радиус, м	Координаты, м		Радиус, м		
	X	Y	R	X	Y	R		
1	2	3	4	5	6	7	8	9
174	490293.19	1408708.65	-	490291.76	1408706.57	-	Метод спутниковых геодезических измерений (определений)	0.10
175	490284.85	1408714.75	-	490283.42	1408712.67	-	Метод спутниковых геодезических измерений (определений)	0.10
176	490282.68	1408711.94	-	490281.25	1408709.86	-	Метод спутниковых геодезических измерений (определений)	0.10
177	490284.60	1408710.40	-	490283.17	1408708.32	-	Метод спутниковых геодезических измерений (определений)	0.10
178	490281.93	1408707.06	-	490280.50	1408704.98	-	Метод спутниковых геодезических измерений (определений)	0.10
179	490284.49	1408705.03	-	490283.06	1408702.95	-	Метод спутниковых геодезических измерений (определений)	0.10
180	490282.90	1408703.05	-	490281.47	1408700.97	-	Метод спутниковых геодезических измерений (определений)	0.10

Сведения о зданиях, сооружениях, объектах незавершенного строительства, необходимые для исправления реестровых ошибок в сведениях об описании их местоположения

1. Сведения о характерных точках контура

здание

вид объекта недвижимости (здание, сооружение, объект незавершенного строительства)

с кадастровым номером 34:34:020055:841 :

Система координат МСК-34

Зона № 1

Обозначение характерных точек контура	Содержатся в Едином государственном реестре недвижимости			Определены в ходе выполнения комплексных кадастровых работ			Метод определения координат	Формулы, примененные для расчета средней квадратической погрешности определения координат характерных точек (Mt), м, с подставленными в такие формулы значениями и итоговые (вычисленные) значения Mt, м
	Координаты, м		Радиус, м	Координаты, м		Радиус, м		
	X	Y	R	X	Y	R		
1	2	3	4	5	6	7	8	9
181	490286.87	1408699.98	-	490285.44	1408697.90	-	Метод спутниковых геодезических измерений (определений)	0.10
174	490293.19	1408708.65	-	490291.76	1408706.57	-	Метод спутниковых геодезических измерений (определений)	0.10

2. Иные сведения об объекте недвижимости с кадастровым номером: 34:34:020055:841 :

1.

3. Пояснения к сведениям об объекте недвижимости с кадастровым номером 34:34:020055:841 :

1.

-

Сведения о зданиях, сооружениях, объектах незавершенного строительства, необходимые для исправления реестровых ошибок в сведениях об описании их местоположения

1. Сведения о характерных точках контура

здание

вид объекта недвижимости (здание, сооружение, объект незавершенного строительства)

с кадастровым номером **34:34:020059:125** :

Система координат МСК-34

Зона № 1

Обозначение характерных точек контура	Содержатся в Едином государственном реестре недвижимости			Определены в ходе выполнения комплексных кадастровых работ			Метод определения координат	Формулы, примененные для расчета средней квадратической погрешности определения координат характерных точек (Mt), м, с подставленными в такие формулы значениями и итоговые (вычисленные) значения Mt, м
	Координаты, м		Радиус, м	Координаты, м		Радиус, м		
	X	Y	R	X	Y	R		
1	2	3	4	5	6	7	8	9
182	490407.02	1409282.63	-	490298.23	1408686.76	-	Метод спутниковых геодезических измерений (определений)	0.10
183	490415.39	1409292.71	-	490306.25	1408697.12	-	Метод спутниковых геодезических измерений (определений)	0.10
184	490408.55	1409298.56	-	490299.22	1408702.73	-	Метод спутниковых геодезических измерений (определений)	0.10
185	490400.09	1409288.65	-	490291.10	1408692.54	-	Метод спутниковых геодезических измерений (определений)	0.10
182	490407.02	1409282.63	-	490298.23	1408686.76	-	Метод спутниковых геодезических измерений (определений)	0.10

2. Иные сведения об объекте недвижимости с кадастровым номером: 34:34:020059:125 :

1.

3. Пояснения к сведениям об объекте недвижимости с кадастровым номером 34:34:020059:125 :

1.

-

Сведения о зданиях, сооружениях, объектах незавершенного строительства, необходимые для исправления реестровых ошибок в сведениях об описании их местоположения

1. Сведения о характерных точках контура

здание

вид объекта недвижимости (здание, сооружение, объект незавершенного строительства)

с кадастровым номером 34:34:020055:836 :

Система координат МСК-34

Зона № 1

Обозначение характерных точек контура	Содержатся в Едином государственном реестре недвижимости			Определены в ходе выполнения комплексных кадастровых работ			Метод определения координат	Формулы, примененные для расчета средней квадратической погрешности определения координат характерных точек (Mt), м, с подставленными в такие формулы значениями и итоговые (вычисленные) значения Mt, м
	Координаты, м		Радиус, м	Координаты, м		Радиус, м		
	X	Y	R	X	Y	R		
1	2	3	4	5	6	7	8	9
186	490410.29	1408802.74	-	490409.90	1408803.73	-	Метод спутниковых геодезических измерений (определений)	0.10
187	490419.29	1408795.45	-	490418.90	1408796.44	-	Метод спутниковых геодезических измерений (определений)	0.10
188	490424.34	1408801.74	-	490423.95	1408802.73	-	Метод спутниковых геодезических измерений (определений)	0.10
189	490420.68	1408804.75	-	490420.29	1408805.74	-	Метод спутниковых геодезических измерений (определений)	0.10
190	490422.81	1408807.48	-	490422.42	1408808.47	-	Метод спутниковых геодезических измерений (определений)	0.10
191	490415.25	1408813.36	-	490414.86	1408814.35	-	Метод спутниковых геодезических измерений (определений)	0.10
192	490412.82	1408810.42	-	490412.43	1408811.41	-	Метод спутниковых геодезических измерений (определений)	0.10

Сведения о зданиях, сооружениях, объектах незавершенного строительства, необходимые для исправления реестровых ошибок в сведениях об описании их местоположения

1. Сведения о характерных точках контура

здание

вид объекта недвижимости (здание, сооружение, объект незавершенного строительства)

с кадастровым номером 34:34:020055:836 :

Система координат МСК-34

Зона № 1

Обозначение характерных точек контура	Содержатся в Едином государственном реестре недвижимости			Определены в ходе выполнения комплексных кадастровых работ			Метод определения координат	Формулы, примененные для расчета средней квадратической погрешности определения координат характерных точек (Mt), м, с подставленными в такие формулы значениями и итоговые (вычисленные) значения Mt, м
	Координаты, м		Радиус, м	Координаты, м		Радиус, м		
	X	Y	R	X	Y	R		
1	2	3	4	5	6	7	8	9
193	490414.97	1408808.6 2	-	490414.5 8	1408809.6 1	-	Метод спутниковых геодезических измерений (определений)	0.10
186	490410.29	1408802.7 4	-	490409.9 0	1408803.7 3	-	Метод спутниковых геодезических измерений (определений)	0.10

2. Иные сведения об объекте недвижимости с кадастровым номером: 34:34:020055:836 :

1.

3. Пояснения к сведениям об объекте недвижимости с кадастровым номером 34:34:020055:836 :

1.

-

Сведения о зданиях, сооружениях, объектах незавершенного строительства, необходимые для исправления реестровых ошибок в сведениях об описании их местоположения

1. Сведения о характерных точках контура

здание

вид объекта недвижимости (здание, сооружение, объект незавершенного строительства)

с кадастровым номером 34:34:020055:826 :

Система координат МСК-34

Зона № 1

Обозначение характерных точек контура	Содержатся в Едином государственном реестре недвижимости			Определены в ходе выполнения комплексных кадастровых работ			Метод определения координат	Формулы, примененные для расчета средней квадратической погрешности определения координат характерных точек (Mt), м, с подставленными в такие формулы значениями и итоговые (вычисленные) значения Mt, м
	Координаты, м		Радиус, м	Координаты, м		Радиус, м		
	X	Y	R	X	Y	R		
1	2	3	4	5	6	7	8	9
194	490455.03	1408999.92	-	490454.49	1408999.66	-	Метод спутниковых геодезических измерений (определений)	0.10
195	490458.66	1409004.60	-	490458.12	1409004.34	-	Метод спутниковых геодезических измерений (определений)	0.10
196	490459.13	1409004.23	-	490458.59	1409003.97	-	Метод спутниковых геодезических измерений (определений)	0.10
197	490459.60	1409004.84	-	490459.06	1409004.58	-	Метод спутниковых геодезических измерений (определений)	0.10
198	490459.13	1409005.21	-	490458.59	1409004.95	-	Метод спутниковых геодезических измерений (определений)	0.10
199	490460.39	1409006.83	-	490459.85	1409006.57	-	Метод спутниковых геодезических измерений (определений)	0.10
200	490460.87	1409006.46	-	490460.33	1409006.20	-	Метод спутниковых геодезических измерений (определений)	0.10

Сведения о зданиях, сооружениях, объектах незавершенного строительства, необходимые для исправления реестровых ошибок в сведениях об описании их местоположения

1. Сведения о характерных точках контура

здание

вид объекта недвижимости (здание, сооружение, объект незавершенного строительства)

с кадастровым номером 34:34:020055:826 :

Система координат МСК-34

Зона № 1

Обозначение характерных точек контура	Содержатся в Едином государственном реестре недвижимости		Определены в ходе выполнения комплексных кадастровых работ			Метод определения координат	Формулы, примененные для расчета средней квадратической погрешности определения координат характерных точек (Mt), м, с подставленными в такие формулы значениями и итоговые (вычисленные) значения Mt, м	
	Координаты, м		Радиус, м	Координаты, м				Радиус, м
	X	Y	R	X	Y			R
1	2	3	4	5	6	7	8	9
201	490462.57	1409008.66	-	490462.03	1409008.40	-	Метод спутниковых геодезических измерений (определений)	0.10
202	490460.78	1409010.04	-	490460.24	1409009.78	-	Метод спутниковых геодезических измерений (определений)	0.10
203	490462.26	1409011.94	-	490461.72	1409011.68	-	Метод спутниковых геодезических измерений (определений)	0.10
204	490455.76	1409016.50	-	490455.22	1409016.24	-	Метод спутниковых геодезических измерений (определений)	0.10
205	490452.20	1409011.92	-	490451.66	1409011.66	-	Метод спутниковых геодезических измерений (определений)	0.10
206	490452.36	1409011.79	-	490451.82	1409011.53	-	Метод спутниковых геодезических измерений (определений)	0.10
207	490447.61	1409005.67	-	490447.07	1409005.41	-	Метод спутниковых геодезических измерений (определений)	0.10

Сведения о зданиях, сооружениях, объектах незавершенного строительства, необходимые для исправления реестровых ошибок в сведениях об описании их местоположения

1. Сведения о характерных точках контура

здание

вид объекта недвижимости (здание, сооружение, объект незавершенного строительства)

с кадастровым номером 34:34:020055:826 :

Система координат МСК-34

Зона № 1

Обозначение характерных точек контура	Содержатся в Едином государственном реестре недвижимости			Определены в ходе выполнения комплексных кадастровых работ			Метод определения координат	Формулы, примененные для расчета средней квадратической погрешности определения координат характерных точек (Mt), м, с подставленными в такие формулы значениями и итоговые (вычисленные) значения Mt, м
	Координаты, м		Радиус, м	Координаты, м		Радиус, м		
	X	Y	R	X	Y	R		
1	2	3	4	5	6	7	8	9
194	490455.03	1408999.92	-	490454.49	1408999.66	-	Метод спутниковых геодезических измерений (определений)	0.10

2. Иные сведения об объекте недвижимости с кадастровым номером: 34:34:020055:826 :

1.

3. Пояснения к сведениям об объекте недвижимости с кадастровым номером 34:34:020055:826 :

1. -

Сведения о зданиях, сооружениях, объектах незавершенного строительства, необходимые для исправления реестровых ошибок в сведениях об описании их местоположения

1. Сведения о характерных точках контура

здание

вид объекта недвижимости (здание, сооружение, объект незавершенного строительства)

с кадастровым номером 34:34:020055:816 :

Система координат МСК-34

Зона № 1

Обозначение характерных точек контура	Содержатся в Едином государственном реестре недвижимости			Определены в ходе выполнения комплексных кадастровых работ			Метод определения координат	Формулы, примененные для расчета средней квадратической погрешности определения координат характерных точек (Mt), м, с подставленными в такие формулы значениями и итоговые (вычисленные) значения Mt, м
	Координаты, м		Радиус, м	Координаты, м		Радиус, м		
	X	Y	R	X	Y	R		
1	2	3	4	5	6	7	8	9
208	1469.95	6730.38	-	490506.81	1408930.07	-	Метод спутниковых геодезических измерений (определений)	0.10
209	1477.23	6735.66	-	490499.88	1408935.33	-	Метод спутниковых геодезических измерений (определений)	0.10
210	1472.05	6742.64	-	490494.48	1408928.20	-	Метод спутниковых геодезических измерений (определений)	0.10
211	1464.87	6737.31	-	490501.30	1408922.97	-	Метод спутниковых геодезических измерений (определений)	0.10
208	1469.95	6730.38	-	490506.81	1408930.07	-	Метод спутниковых геодезических измерений (определений)	0.10

2. Иные сведения об объекте недвижимости с кадастровым номером: 34:34:020055:816 :

1.

3. Пояснения к сведениям об объекте недвижимости с кадастровым номером 34:34:020055:816 :

1.

-

Схема границ земельных участков

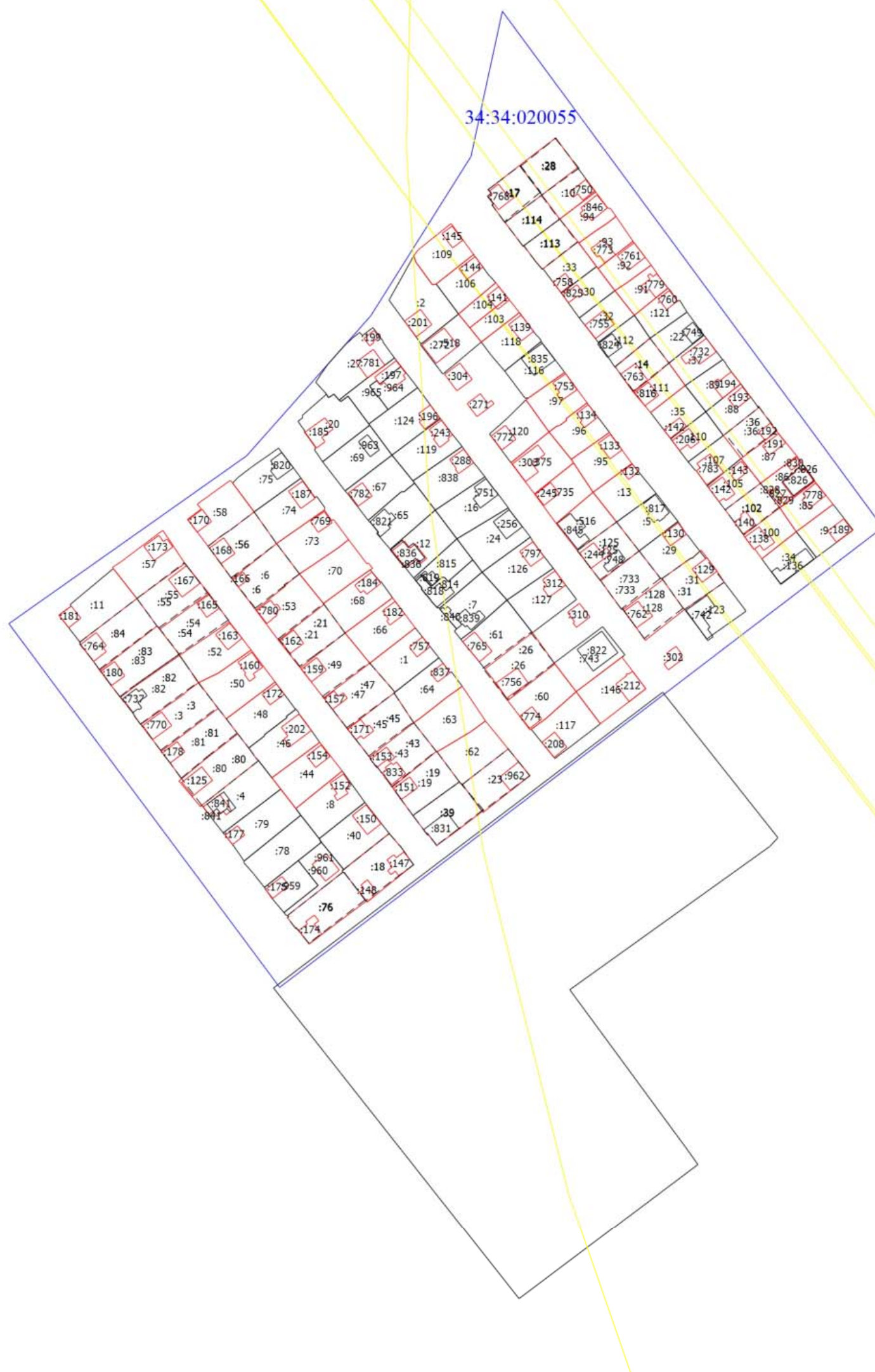

Масштаб 1:2500

Условные обозначения

- - Часть границы, местоположение которой определено при выполнении кадастровых работ
- :518 - Кадастровый номер земельного участка
- :44 - Уточняемый земельный участок
- :136 - Кадастровый номер здания
- :174 - Уточняемое здание
- - Часть границы, сведения ЕГРН о которой позволяют однозначно определить ее положение на местности
- - Часть контура, образованного проекцией вновь образованного наземного конструктивного элемента здания, сооружения, объекта незавершенного строительства
- - Граница кадастрового квартала
- - Граница зоны с особыми условиями
- - - - - - Часть границы земельного участка, прекращающего свое существование
- 34:34:020055 - Номер кадастрового квартала

